



MUNICIPIO DE
RODEO
2022-2025

MUNICIPIO DE RODEO, DGO.

29 de febrero del 2025

OFICIO: TM-290225-3

ASUNTO: Remisión de Cuenta Pública 2024.

Comisión de Hacienda, Presupuesto y
Cuenta Pública del H. Congreso del Estado
PRESENTE:

En cumplimiento a lo estipulado en el Artículo 33, Inciso C, fracción III de la Ley Orgánica del Municipio Libre del estado de Durango, así como del Artículo 48 de la Ley de Presupuesto, Contabilidad y Gasto Público del Estado, por este conducto me permito remitir a este H. Congreso del Estado la **CUENTA PÚBLICA** correspondiente al ejercicio fiscal **2024** Municipio de Rodeo, Dgo., misma que fue analizada y aprobada **acta no 33** en **sesión extraordinaria** del H. Cabildo, celebrada el día 27 del mes de Febrero del año en curso.

Agradeciendo de antemano su atención, quedo a sus apreciables órdenes para cualquier aclaración al respecto.

ATENTAMENTE.

Sufragio efectivo; No Reelección

C. MA. DE LA LUZ AMAYA PARRA.

Presidente Constitucional del Municipio de Rodeo, Dgo.

Ccp.- C.P. y M.F. DIANA GABRIELA GAITÁN GARZA
Ccp.- Archivo

Municipio de Rodeo.
Calle Independencia No 75
Zona Centro, Rodeo, Dgo.
Tel. (677) 874-00-03



MUNICIPIO DE
RODEO
2022-2025

MUNICIPIO DE RODEO, DGO.

27 de febrero del 2025

OFICIO: TM-27025-1

ASUNTO: Remisión de Cuenta Pública 2024.

C.P. y M.F. DIANA GABRIELA GAITÁN GARZA
Entidad Superior de Auditoría del Estado de Durango
PRESENTE:

En cumplimiento a lo estipulado en el Artículo 33, Inciso C, fracción III de la Ley Orgánica del Municipio Libre del estado de Durango, así como del Artículo 48 de la Ley de Presupuesto, Contabilidad y Gasto Público del Estado, por este conducto me permito remitir a esta Entidad de Auditoría la **CUENTA PÚBLICA** correspondiente al ejercicio fiscal 2024 Municipio de Rodeo, Dgo., misma que fue analizada y aprobada en sesión del H. Cabildo, celebrada el día 27 del mes de Febrero del año en curso.

Agradeciendo de antemano su atención, quedo a sus apreciables órdenes para cualquier aclaración al respecto.

ATENTAMENTE.

Sufragio efectivo; No Reelección

C. MA. DE LA LUZ AMAYA PARRA.

Presidente Constitucional del Municipio de Rodeo, Dgo.

Ccp.- Archivo

Municipio de Rodeo.
Calle Independencia No 75
Zona Centro, Rodeo, Dgo.
Tel. (677) 874-00-03



Í N D I C E

1	ESTADO DE ACTIVIDADES
2	ESTADO DE SITUACION FINANCIERA
3	ESTADO DE CAMBIOS EN LA SITUACIÓN FINANCIERA
4	ESTADO DE VARIACIÓN EN LA HACIENDA PUBLICA
5	ESTADO ANALITICO DEL ACTIVO
6	ESTADO DE FLUJOS DE EFECTIVO
7	NOTA A LOS ESTADOS FINANCIEROS
8	ESTADO ANALITICO DE INGRESOS
9	ESTADO ANALÍTICO DEL EJERCICIO DEL PRESUPUESTO DE EGRESOS POR CLASIFICACIÓN ADMINISTRATIVA
10	ESTADO ANALÍTICO DEL EJERCICIO DEL PRESUPUESTO DE EGRESOS POR CLASIFICACIÓN ECONÓMICA (POR TIPO DE GASTO)
11	ESTADO ANALÍTICO DEL EJERCICIO DEL PRESUPUESTO DE EGRESOS POR CLASIFICACIÓN POR OBJETO DEL GASTO (CAPITULO Y CONCEPTO)
12	ESTADO ANALITICO DEL EJERCICIO DEL PRESUPUESTO DE EGRESOS POR CLASIFICACIÓN FUNCIONAL (FINALIDAD Y FUNCIÓN)
13	RELACIÓN DE BIENES MUEBLES QUE COMPONEN EL PATRIMONIO
14	RELACIÓN DE BIENES INMUEBLES QUE COMPONEN EL PATRIMONIO
15	CONCILIACIÓN ENTRE LOS INGRESOS PRESUPUESTARIOS Y CONTABLES
16	CONCILIACIÓN ENTRE LOS EGRESOS PRESUPUESTARIOS Y CONTABLES
17	EL MUNICIPIO PRESENTA LA CUENTA PUBLICA QUE CONTIENE ADICIONALMENTE LA INFORMACIÓN DEL SECTOR PARAMUNICIPAL
18	ACUERDOS DE CABILDO
19	ESTADOS DE DEUDA
20	CIERRE DE OBRA
21	REPORTE FOTOGRAFICO DE LAS OBRAS PUBLICAS
22	ARQUEO DE CAJA
23	CONCILIACIONES BANCARIAS DE TODAS LAS CUENTAS (RECURSOS FISCALES, PARTICIPACIONES RAMO 28, CONVENIOS, FISM, FORTAMUN, ETC.
24	Flujo De Fondos
25	Gasto por categoría programática
26	Indicadores de postura fiscal
27	Informe sobre pasivos contingentes
28	Intereses de la deuda
29	Egresos por clasificación administrativa Gobierno
30	Egresos por clasificación administrativa Paraestatal
31	Relacion de esquemas bursátiles y coberturas financieras



PRESIDENCIA MUNICIPAL

RODEO, DURANGO.

H. AYUNTAMIENTO 2022 - 2025



ESTADO ACTIVIDADES.

RODEO, DURANGO. INDEPENDENCIA NO. 75. ZONA CENTRO.

TEL. 677-874-00-03.

Cuenta Pública 2024
H. AYUNTAMIENTO DEL MUNICIPIO DE RODEO, DGO.
Estado de Actividades
Del 1 de Enero al 31 de Diciembre de 2024
(Cifras en Pesos)

Concepto	2024	2023
INGRESOS Y OTROS BENEFICIOS		
Ingresos de Gestión	6,856,815	5,934,808
Impuestos	2,234,615	1,302,710
Cuotas y Aportaciones de Seguridad Social	0	0
Contribuciones de Mejoras	0	0
Derechos	2,975,872	3,817,583
Productos	3,705	1,795
Aprovechamientos	1,642,624	812,719
Ingresos por Venta de Bienes y Prestación de Servicios	0	0
Participaciones, Aportaciones, Convenios, Incentivos Derivados de la Colaboración Fiscal, Fondos Distintos de Aportaciones, Transferencias, Asignaciones, Subsidios y Subvenciones, y Pensiones y Jubilaciones	57,126,606	56,840,829
Participaciones, Aportaciones, Convenios, Incentivos Derivados de la Colaboración Fiscal y Fondos Distintos de Aportaciones	57,126,606	56,840,829
Transferencias, Asignaciones, Subsidios y Subvenciones, y Pensiones y Jubilaciones	0	0
Otros Ingresos y Beneficios	0	0
Ingresos Financieros	0	0
Incremento por Variación de Inventarios	0	0
Disminución del Exceso de Estimaciones por Pérdida o Deterioro u Obsolescencia	0	0
Disminución del Exceso de Provisiones	0	0
Otros Ingresos y Beneficios Varios	0	0
Total de Ingresos y Otros Beneficios	63,983,421	62,775,637
GASTOS Y OTRAS PÉRDIDAS		
Gastos de Funcionamiento	34,847,973	36,206,593
Servicios Personales	17,053,985	16,991,475
Materiales y Suministros	6,161,058	6,830,750
Servicios Generales	11,632,929	12,384,368
Transferencias, Asignaciones, Subsidios y Otras Ayudas	8,820,696	7,368,348
Transferencias Internas y Asignaciones al Sector Público	0	0
Transferencias al Resto del Sector Público	0	0
Subsidios y Subvenciones	0	0
Ayudas Sociales	8,820,696	7,248,254
Pensiones y Jubilaciones	0	0
Transferencias a Fidelcomisos, Mandatos y Contratos Análogos	0	0
Transferencias a la Seguridad Social	0	0
Donativos	0	120,094
Transferencias al Exterior	0	0
Participaciones y Aportaciones	0	0
Participaciones	0	0
Aportaciones	0	0
Convenios	0	0
Intereses, Comisiones y Otros Gastos de la Deuda Pública	546,952	708,861
Intereses de la Deuda Pública	546,952	708,861
Comisiones de la Deuda Pública	0	0
Gastos de la Deuda Pública	0	0
Costo por Coberturas	0	0
Apoyos Financieros	0	0
Otros Gastos y Pérdidas Extraordinarias	0	0
Estimaciones, Depreciaciones, Deterioros, Obsolescencia y Amortizaciones	0	0
Provisiones	0	0
Disminución de Inventarios	0	0
Otros Gastos	0	0
Inversión Pública	13,957,511	20,306,390
Inversión Pública no Capitalizable	13,957,511	20,306,390
Total de Gastos y Otras Pérdidas	58,173,133	64,590,192
Resultados del Ejercicio (Ahorro/Desahorro)	5,810,288	-1,814,555

Bajo protesta de decir verdad declaramos que los Estados Financieros y sus notas, son razonablemente correctos y son responsabilidad del emisor.

C. MA DE LA LUZ AMAY PARRA
PRESIDENTE MUNICIPAL

C. ALAN ELIZARDO RUEDA DOSAL
TESORERO MUNICIPAL

C. VÍCTOR ALFONSO MEDINA GUERRERO
SINDICO MUNICIPAL



**SISTEMA PARA EL DESARROLLO INTEGRAL
DE LA FAMILIA DEL MUNICIPIO DE RODEO**



RODEO, DURANGO.

H. AYUNTAMIENTO 2022 - 2025

ESTADO ACTIVIDADES.

Cuenta Pública 2024
SISTEMA PARA EL DESARROLLO INTEGRAL DE LA FAMILIA DEL MUNICIPIO DE RODEO, DURANGO
 Estado de Actividades
 Del 1 de Enero al 31 de Diciembre de 2024
 (Cifras en Pesos)

Concepto	2024	2023
INGRESOS Y OTROS BENEFICIOS		
Ingresos de Gestión	4,091	12,012
Impuestos	0	0
Cuotas y Aportaciones de Seguridad Social	0	0
Contribuciones de Mejoras	0	0
Derechos	0	0
Productos	4,091	12
Aprovechamientos	0	0
Ingresos por Venta de Bienes y Prestación de Servicios	0	12,000
Participaciones, Aportaciones, Convenios, Incentivos Derivados de la Colaboración Fiscal, Fondos Distintos de Aportaciones, Transferencias, Asignaciones, Subsidios y Subvenciones, y Pensiones y Jubilaciones	4,136,383	2,729,173
Participaciones, Aportaciones, Convenios, Incentivos Derivados de la Colaboración Fiscal y Fondos Distintos de Aportaciones	0	0
Transferencias, Asignaciones, Subsidios y Subvenciones, y Pensiones y Jubilaciones	4,136,383	2,729,173
Otros Ingresos y Beneficios	0	0
Ingresos Financieros	0	0
Incremento por Variación de Inventarios	0	0
Disminución del Exceso de Estimaciones por Pérdida o Deterioro u Obsolescencia	0	0
Disminución del Exceso de Provisiones	0	0
Otros Ingresos y Beneficios Varios	0	0
Total de Ingresos y Otros Beneficios	4,140,473	2,741,185
GASTOS Y OTRAS PÉRDIDAS		
Gastos de Funcionamiento	1,559,583	1,772,660
Servicios Personales	744,698	800,914
Materiales y Suministros	442,547	603,337
Servicios Generales	372,338	368,409
Transferencias, Asignaciones, Subsidios y Otras Ayudas	1,828,681	840,521
Transferencias Internas y Asignaciones al Sector Público	0	0
Transferencias al Resto del Sector Público	0	0
Subsidios y Subvenciones	0	0
Ayudas Sociales	1,828,681	840,521
Pensiones y Jubilaciones	0	0
Transferencias a Fideicomisos, Mandatos y Contratos Análogos	0	0
Transferencias a la Seguridad Social	0	0
Donativos	0	0
Transferencias al Exterior	0	0
Participaciones y Aportaciones	0	0
Participaciones	0	0
Aportaciones	0	0
Convenios	0	0
Intereses, Comisiones y Otros Gastos de la Deuda Pública	0	0
Intereses de la Deuda Pública	0	0
Comisiones de la Deuda Pública	0	0
Gastos de la Deuda Pública	0	0
Costo por Coberturas	0	0
Apoyos Financieros	0	0
Otros Gastos y Pérdidas Extraordinarias	0	0
Estimaciones, Depreciaciones, Deterioros, Obsolescencia y Amortizaciones	0	0
Provisiones	0	0
Disminución de Inventarios	0	0
Otros Gastos	0	0
Inversión Pública	0	0
Inversión Pública no Capitalizable	0	0
Total de Gastos y Otras Pérdidas	3,388,264	2,613,181
Resultados del Ejercicio (Ahorro/Desahorro)	752,209	128,004

Bajo protesta de decir verdad declaramos que los Estados Financieros y sus notas, son razonablemente correctos y son responsabilidad del emisor.

 TOMAS MACÍAS RODRÍGUEZ
 Director del DIF Rodeo Durango





SISTEMA MUNICIPAL DE AGUA DE RODEO, DURANGO.



H. AYUNTAMIENTO 2022 - 2025

ESTADO ACTIVIDADES.

Cuenta Pública 2024
SISTEMA MUNICIPAL DE AGUAS DE RODEO
 Estado de Actividades
 Del 1 de Enero al 31 de Diciembre de 2024
 (Cifras en Pesos)

Concepto	2024	2023
INGRESOS Y OTROS BENEFICIOS		
Ingresos de Gestión	3,496,573	3,603,601
Impuestos	0	0
Cuotas y Aportaciones de Seguridad Social	0	0
Contribuciones de Mejoras	0	0
Derechos	3,496,552	3,517,200
Productos	21	5
Aprovechamientos	0	4,258
Ingresos por Venta de Bienes y Prestación de Servicios	0	82,138
Participaciones, Aportaciones, Convenios, Incentivos Derivados de la Colaboración Fiscal, Fondos Distintos de Aportaciones, Transferencias, Asignaciones, Subsidios y Subvenciones, y Pensiones y Jubilaciones	0	84,065
Participaciones, Aportaciones, Convenios, Incentivos Derivados de la Colaboración Fiscal y Fondos Distintos de Aportaciones	0	0
Transferencias, Asignaciones, Subsidios y Subvenciones, y Pensiones y Jubilaciones	0	84,065
Otros Ingresos y Beneficios	0	0
Ingresos Financieros	0	0
Incremento por Variación de Inventarios	0	0
Disminución del Exceso de Estimaciones por Pérdida o Deterioro u Obsolescencia	0	0
Disminución del Exceso de Provisiones	0	0
Otros Ingresos y Beneficios Varios	0	0
Total de Ingresos y Otros Beneficios	3,496,573	3,687,666
GASTOS Y OTRAS PÉRDIDAS		
Gastos de Funcionamiento	3,227,202	3,546,373
Servicios Personales	1,170,673	1,349,093
Materiales y Suministros	648,893	799,018
Servicios Generales	1,407,635	1,398,262
Transferencias, Asignaciones, Subsidios y Otras Ayudas	0	0
Transferencias Internas y Asignaciones al Sector Público	0	0
Transferencias al Resto del Sector Público	0	0
Subsidios y Subvenciones	0	0
Ayudas Sociales	0	0
Pensiones y Jubilaciones	0	0
Transferencias a Fideicomisos, Mandatos y Contratos Análogos	0	0
Transferencias a la Seguridad Social	0	0
Donativos	0	0
Transferencias al Exterior	0	0
Participaciones y Aportaciones	0	0
Participaciones	0	0
Aportaciones	0	0
Convenios	0	0
Intereses, Comisiones y Otros Gastos de la Deuda Pública	0	0
Intereses de la Deuda Pública	0	0
Comisiones de la Deuda Pública	0	0
Gastos de la Deuda Pública	0	0
Costo por Coberturas	0	0
Apoyos Financieros	0	0
Otros Gastos y Pérdidas Extraordinarias	0	0
Estimaciones, Depreciaciones, Deterioros, Obsolescencia y Amortizaciones	0	0
Provisiones	0	0
Disminución de Inventarios	0	0
Otros Gastos	0	0
Inversión Pública	0	0
Inversión Pública no Capitalizable	0	0
Total de Gastos y Otras Pérdidas	3,227,202	3,546,373
Resultados del Ejercicio (Ahorro/Desahorro)	269,371	141,293

Bajo protesta de decir verdad declaramos que los Estados Financieros y sus notas, son razonablemente correctos y son responsabilidad del emisor.

 M.C. RUBISEL ARREOLA GÓMEZ
 DIRECTOR GENERAL



PRESIDENCIA MUNICIPAL

RODEO, DURANGO.



H. AYUNTAMIENTO 2022 - 2025

ESTADO DE SITUACION FINANCIERA.

RODEO, DURANGO. INDEPENDENCIA NO. 75. ZONA CENTRO.

TEL. 677-874-00-03.

Cuenta Pública 2024
H. AYUNTAMIENTO DEL MUNICIPIO DE RODEO, DGO.
Estado de Situación Financiera
Al 31 de Diciembre de 2024
(Cifras en Pesos)

Concepto	2024	2023	Concepto	2024	2023
ACTIVO			PASIVO		
Activo Circulante			Pasivo Circulante		
Efectivo y Equivalentes	3,272,571	3,684,773	Cuentas por Pagar a Corto Plazo	1,839,932	1,796,504
Derechos a Recibir Efectivo o Equivalentes	3,718,666	3,077,772	Documentos por Pagar a Corto Plazo	0	0
Derechos a Recibir Bienes o Servicios	5,622,875	5,594,342	Porción a Corto Plazo de la Deuda Pública a Largo Plazo	0	0
Inventarios	0	0	Títulos y Valores a Corto Plazo	0	0
Almacenes	0	0	Pasivos Diferidos a Corto Plazo	0	0
Estimación por Pérdida o Deterioro de Activos Circulantes	0	0	Fondos y Bienes de Terceros en Garantía y/o Administración a Corto Plazo	0	0
Otros Activos Circulantes	171,978	171,978	Provisiones a Corto Plazo	0	0
Total de Activos Circulantes	12,786,088	12,528,865	Otros Pasivos a Corto Plazo	0	0
Activo No Circulante			Total de Pasivos Circulantes	1,839,932	1,796,504
Inversiones Financieras a Largo Plazo	0	0	Pasivo No Circulante		
Derechos a Recibir Efectivo o Equivalentes a Largo Plazo	0	0	Cuentas por Pagar a Largo Plazo	0	0
Bienes Inmuebles, Infraestructura y Construcciones en Proceso	8,367,893	6,913,025	Documentos por Pagar a Largo Plazo	0	0
Bienes Muebles	7,734,315	7,132,935	Deuda Pública a Largo Plazo	2,587,907	5,569,294
Activos Intangibles	0	0	Pasivos Diferidos a Largo Plazo	0	0
Depreciación, Deterioro y Amortización Acumulada de Bienes	0	0	Fondos y Bienes de Terceros en Garantía y/o en Administración a Largo Plazo	28,581	28,581
Activos Diferidos	0	0	Provisiones a Largo Plazo	0	0
Estimación por Pérdida o Deterioro de Activos no Circulantes	0	0	Total de Pasivos No Circulantes	2,616,487	5,597,874
Otros Activos no Circulantes	0	0	Total del Pasivo	4,456,419	7,394,379
Total de Activos No Circulantes	16,102,208	14,045,960	HACIENDA PÚBLICA/PATRIMONIO		
Total del Activo	28,888,296	26,574,825	Hacienda Pública/Patrimonio Contribuido	0	0
			Aportaciones	0	0
			Donaciones de Capital	0	0
			Actualización de la Hacienda Pública /Patrimonio	0	0
			Hacienda Pública/Patrimonio Generado	24,431,877	19,180,446
			Resultados del Ejercicio (Ahorro/Desahorro)	5,810,288	-1,814,555
			Resultados de Ejercicios Anteriores	19,108,198	20,986,323
			Revalúos	0	0
			Reservas	0	0
			Rectificaciones de Resultados de Ejercicios Anteriores	-486,610	8,678
			Exceso o Insuficiencia en la Actualización de la Hacienda Pública/Patrimonio	0	0
			Resultado por Posición Monetaria	0	0
			Resultado por Tenencia de Activos no Monetarios	0	0
			Total Hacienda Pública/Patrimonio	24,431,877	19,180,446
			Total del Pasivo y Hacienda Pública /Patrimonio	28,888,296	26,574,825

Bajo protesta de decir verdad declaramos que los Estados Financieros y sus notas, son razonablemente correctos y son responsabilidad del emisor.

C. MA DE LA LUZ AMAYA FARRA
PRESIDENTE MUNICIPAL

C. VICTOR ALFONSO MEDINA GUERRERO
SINDICO MUNICIPAL

G. ALAN ELIZABARDO RUEDA BOSAL
TESORERO MUNICIPAL



**SISTEMA PARA EL DESARROLLO INTEGRAL
DE LA FAMILIA DEL MUNICIPIO DE RODEO
RODEO, DURANGO.**



H. AYUNTAMIENTO 2022 - 2025

ESTADO DE SITUACIÓN FINANCIERA.

Cuenta Pública 2024
SISTEMA PARA EL DESARROLLO INTEGRAL DE LA FAMILIA DEL MUNICIPIO DE RODEO, DURANGO
 Estado de Situación Financiera
 Al 31 de Diciembre de 2024
 (Cifras en Pesos)

Concepto	2024	2023	Concepto	2024	2023
ACTIVO			PASIVO		
Activo Circulante			Pasivo Circulante		
Efectivo y Equivalentes	390,916	-12,702	Cuentas por Pagar a Corto Plazo	102,871	315,998
Derechos a Recibir Efectivo o Equivalentes	565,792	430,328	Documentos por Pagar a Corto Plazo	0	0
Derechos a Recibir Bienes o Servicios	0	0	Porción a Corto Plazo de la Deuda Pública a Largo Plazo	0	0
Inventarios	0	0	Títulos y Valores a Corto Plazo	0	0
Almacenes	0	0	Pasivos Diferidos a Corto Plazo	0	0
Estimación por Pérdida o Deterioro de Activos Circulantes	0	0	Fondos y Bienes de Terceros en Garantía y/o Administración a Corto Plazo	0	0
Otros Activos Circulantes	0	0	Provisiones a Corto Plazo	0	0
Total de Activos Circulantes	956,708	417,626	Otros Pasivos a Corto Plazo	225,061	225,061
Activo No Circulante			Total de Pasivos Circulantes	327,932	541,059
Inversiones Financieras a Largo Plazo	0	0	Pasivo No Circulante		
Derechos a Recibir Efectivo o Equivalentes a Largo Plazo	0	0	Cuentas por Pagar a Largo Plazo	0	0
Bienes Inmuebles, Infraestructura y Construcciones en Proceso	0	0	Documentos por Pagar a Largo Plazo	0	0
Bienes Muebles	182,318	182,318	Deuda Pública a Largo Plazo	0	0
Activos Intangibles	0	0	Pasivos Diferidos a Largo Plazo	0	0
Depreciación, Deterioro y Amortización Acumulada de Bienes	0	0	Fondos y Bienes de Terceros en Garantía y/o en Administración a Largo Plazo	0	0
Activos Diferidos	0	0	Provisiones a Largo Plazo	0	0
Estimación por Pérdida o Deterioro de Activos no Circulantes	0	0	Total de Pasivos No Circulantes	0	0
Otros Activos no Circulantes	0	0	Total del Pasivo	327,932	541,059
Total de Activos No Circulantes	182,318	182,318	HACIENDA PÚBLICA/PATRIMONIO		
Total del Activo	1,139,026	599,943	Hacienda Pública/Patrimonio Contribuido	0	0
			Aportaciones	0	0
			Donaciones de Capital	0	0
			Actualización de la Hacienda Pública /Patrimonio	0	0
			Hacienda Pública/Patrimonio Generado	811,094	58,884
			Resultados del Ejercicio (Ahorro/Desahorro)	752,209	128,004
			Resultados de Ejercicios Anteriores	-73,278	-201,282
			Revalúos	0	0
			Reservas	0	0
			Rectificaciones de Resultados de Ejercicios Anteriores	132,162	132,162
			Exceso o Insuficiencia en la Actualización de la Hacienda Pública/Patrimonio	0	0
			Resultado por Posición Monetaria	0	0
			Resultado por Tenencia de Activos no Monetarios	0	0
			Total Hacienda Pública/Patrimonio	811,094	58,884
			Total del Pasivo y Hacienda Pública /Patrimonio	1,139,026	599,943

Bajo protesta de decir verdad declaramos que los Estados Financieros y sus notas, son razonablemente correctos y son responsabilidad del emisor.

Tomás Macías Rodríguez

TOMÁS MACÍAS RODRIGUEZ
 Director del DIF Rodeo Durango



SISTEMA MUNICIPAL DE AGUA DE RODEO, DURANGO.



H. AYUNTAMIENTO 2022 - 2025

ESTADO DE SITUACION FINANCIERA.

RODEO, DURANGO. INDEPENDENCIA NO. 75. ZONA CENTRO.

TEL. 677-874-00-03.

Cuenta Pública 2024
SISTEMA MUNICIPAL DE AGUAS DE RODEO
Estado de Situación Financiera
Al 31 de Diciembre de 2024
(Cifras en Pesos)

Concepto	2024	2023	Concepto	2024	2023
ACTIVO			PASIVO		
Activo Circulante			Activo Circulante		
Efectivo y Equivalentes	200,928	45,096	Cuentas por Pagar a Corto Plazo	1,342,766	1,114,988
Derechos a Recibir Efectivo o Equivalentes	3,737,451	3,408,201	Documentos por Pagar a Corto Plazo	0	0
Derechos a Recibir Bienes o Servicios	0	0	Porción a Corto Plazo de la Deuda Pública a Largo Plazo	0	0
Inventarios	0	0	Títulos y Valores a Corto Plazo	0	0
Almacenes	0	0	Pasivos Diferidos a Corto Plazo	0	0
Estimación por Pérdida o Deterioro de Activos Circulantes	0	0	Fondos y Bienes de Terceros en Garantía y/o Administración a Corto Plazo	0	0
Otros Activos Circulantes	0	0	Provisiones a Corto Plazo	0	0
Total de Activos Circulantes	3,938,379	3,453,297	Otros Pasivos a Corto Plazo	-11	-11
Activo No Circulante			Total de Pasivos Circulantes	1,342,755	1,114,976
Inversiones Financieras a Largo Plazo	0	0	Pasivo No Circulante		
Derechos a Recibir Efectivo o Equivalentes a Largo Plazo	0	0	Cuentas por Pagar a Largo Plazo	0	0
Bienes Inmuebles, Infraestructura y Construcciones en Proceso	0	0	Documentos por Pagar a Largo Plazo	0	0
Bienes Muebles	225,573	213,505	Deuda Pública a Largo Plazo	0	0
Activos Intangibles	18,000	18,000	Pasivos Diferidos a Largo Plazo	0	0
Depreciación, Deterioro y Amortización Acumulada de Bienes	0	0	Fondos y Bienes de Terceros en Garantía y/o en Administración a Largo Plazo	0	0
Activos Diferidos	0	0	Provisiones a Largo Plazo	0	0
Estimación por Pérdida o Deterioro de Activos no Circulantes	0	0	Total de Pasivos No Circulantes	0	0
Otros Activos no Circulantes	0	0	Total del Pasivo	1,342,755	1,114,976
Total de Activos No Circulantes	243,573	231,505	HACIENDA PÚBLICA/PATRIMONIO		
Total del Activo	4,181,953	3,684,803	Hacienda Pública/Patrimonio Contribuido	0	0
			Aportaciones	0	0
			Donaciones de Capital	0	0
			Actualización de la Hacienda Pública /Patrimonio	0	0
			Hacienda Pública/Patrimonio Generado	2,839,198	2,569,826
			Resultados del Ejercicio (Ahorro/Desahorro)	269,371	141,293
			Resultados de Ejercicios Anteriores	1,285,959	1,144,666
			Revalúos	0	0
			Reservas	0	0
			Rectificaciones de Resultados de Ejercicios Anteriores	1,283,867	1,293,867
			Exceso o Insuficiencia en la Actualización de la Hacienda Pública/Patrimonio	0	0
			Resultado por Posición Monetaria	0	0
			Resultado por Tenencia de Activos no Monetarios	0	0
			Total Hacienda Pública/Patrimonio	2,839,198	2,569,826
			Total del Pasivo y Hacienda Pública /Patrimonio	4,181,953	3,684,803

Bajo protesta de decir verdad declaramos que los Estados Financieros y sus notas, son razonablemente correctos y son responsabilidad del emisor.

 M.C. RUBISEL ARREOLA GÓMEZ
 DIRECTOR GENERAL



PRESIDENCIA MUNICIPAL

RODEO, DURANGO.

H. AYUNTAMIENTO 2022 - 2025



**ESTADO DE CAMBIOS EN LA
SITUACIÓN FINANCIERA.**

Cuenta Pública 2024
H. AYUNTAMIENTO DEL MUNICIPIO DE RODEO, DGO.
Estado de Cambios en la Situación Financiera
Del 1 de Enero al 31 de Diciembre de 2024
(Cifras en Pesos)

Concepto	Origen	Aplicación
ACTIVO	412,203	2,725,674
Activo Circulante	412,203	669,426
Efectivo y Equivalentes	412,203	0
Derechos a Recibir Efectivo o Equivalentes	0	640,894
Derechos a Recibir Bienes o Servicios	0	28,532
Inventarios	0	0
Almacenes	0	0
Estimación por Pérdida o Deterioro de Activos Circulantes	0	0
Otros Activos Circulantes	0	0
Activo No Circulante	0	2,056,248
Inversiones Financieras a Largo Plazo	0	0
Derechos a Recibir Efectivo o Equivalentes a Largo Plazo	0	0
Bienes Inmuebles, Infraestructura y Construcciones en Proceso	0	1,454,868
Bienes Muebles	0	601,380
Activos Intangibles	0	0
Depreciación, Deterioro y Amortización Acumulada de Bienes	0	0
Activos Diferidos	0	0
Estimación por Pérdida o Deterioro de Activos no Circulantes	0	0
Otros Activos no Circulantes	0	0
PASIVO	43,427	2,981,387
Pasivo Circulante	43,427	0
Cuentas por Pagar a Corto Plazo	43,427	0
Documentos por Pagar a Corto Plazo	0	0
Porción a Corto Plazo de la Deuda Pública a Largo Plazo	0	0
Títulos y Valores a Corto Plazo	0	0
Pasivos Diferidos a Corto Plazo	0	0
Fondos y Bienes de Terceros en Garantía y/o Administración a Corto Plazo	0	0
Provisiones a Corto Plazo	0	0
Otros Pasivos a Corto Plazo	0	0
Pasivo No Circulante	0	2,981,387
Cuentas por Pagar a Largo Plazo	0	0
Documentos por Pagar a Largo Plazo	0	0
Deuda Pública a Largo Plazo	0	2,981,387
Pasivos Diferidos a Largo Plazo	0	0
Fondos y Bienes de Terceros en Garantía y/o en Administración a Largo Plazo	0	0
Provisiones a Largo Plazo	0	0
HACIENDA PÚBLICA/PATRIMONIO	7,624,843	2,373,412
Hacienda Pública/Patrimonio Contribuido	0	0
Aportaciones	0	0
Donaciones de Capital	0	0
Actualización de la Hacienda Pública/Patrimonio	0	0
Hacienda Pública/Patrimonio Generado	7,624,843	2,373,412
Resultados del Ejercicio (Ahorro/Desahorro)	7,624,843	0
Resultados de Ejercicios Anteriores	0	1,878,124
Revalúos	0	0
Reservas	0	0
Rectificaciones de Resultados de Ejercicios Anteriores	0	495,287
Exceso o Insuficiencia en la Actualización de la Hacienda Pública/Patrimonio	0	0
Resultado por Posición Monetaria	0	0
Resultado por Tenencia de Activos no Monetarios	0	0

Bajo protesta de decir verdad declaramos que los Estados Financieros y sus notas, son razonablemente correctos y son responsabilidad del emisor.



C. MA DE LA LUZ AMAYA PARRA
PRESIDENTE MUNICIPAL



C. VICTOR ALFONSO MEDINA GUERRERO
SINDICO MUNICIPAL



C. ALVARO ENZARDO RUEDA DOSAL
TESORERO MUNICIPAL



**SISTEMA PARA EL DESARROLLO INTEGRAL
DE LA FAMILIA DEL MUNICIPIO DE RODEO**



RODEO, DURANGO.

H. AYUNTAMIENTO 2022 - 2025

**ESTADO DE CAMBIOS EN LA
SITUACIÓN FINANCIERA.**

Cuenta Pública 2024
 SISTEMA PARA EL DESARROLLO INTEGRAL DE LA FAMILIA DEL MUNICIPIO DE RODEO, DURANGO
 Estado de Cambios en la Situación Financiera
 Del 1 de Enero al 31 de Diciembre de 2024
 (Cifras en Pesos)

Concepto	Origen	Aplicación
ACTIVO	0	539,083
Activo Circulante	0	539,083
Efectivo y Equivalentes	0	403,619
Derechos a Recibir Efectivo o Equivalentes	0	135,464
Derechos a Recibir Bienes o Servicios	0	0
Inventarios	0	0
Almacenes	0	0
Estimación por Pérdida o Deterioro de Activos Circulantes	0	0
Otros Activos Circulantes	0	0
Activo No Circulante	0	0
Inversiones Financieras a Largo Plazo	0	0
Derechos a Recibir Efectivo o Equivalentes a Largo Plazo	0	0
Bienes inmuebles, infraestructura y Construcciones en Proceso	0	0
Bienes Muebles	0	0
Activos Intangibles	0	0
Depreciación, Deterioro y Amortización Acumulada de Bienes	0	0
Activos Diferidos	0	0
Estimación por Pérdida o Deterioro de Activos no Circulantes	0	0
Otros Activos no Circulantes	0	0
PASIVO	0	213,127
Pasivo Circulante	0	213,127
Cuentas por Pagar a Corto Plazo	0	213,127
Documentos por Pagar a Corto Plazo	0	0
Porción a Corto Plazo de la Deuda Pública a Largo Plazo	0	0
Títulos y Valores a Corto Plazo	0	0
Pasivos Diferidos a Corto Plazo	0	0
Fondos y Bienes de Terceros en Garantía y/o Administración a Corto Plazo	0	0
Provisiones a Corto Plazo	0	0
Otros Pasivos a Corto Plazo	0	0
Pasivo No Circulante	0	0
Cuentas por Pagar a Largo Plazo	0	0
Documentos por Pagar a Largo Plazo	0	0
Deuda Pública a Largo Plazo	0	0
Pasivos Diferidos a Largo Plazo	0	0
Fondos y Bienes de Terceros en Garantía y/o en Administración a Largo Plazo	0	0
Provisiones a Largo Plazo	0	0
HACIENDA PÚBLICA/PATRIMONIO	752,209	0
Hacienda Pública/Patrimonio Contribuido	0	0
Aportaciones	0	0
Donaciones de Capital	0	0
Actualización de la Hacienda Pública/Patrimonio	0	0
Hacienda Pública/Patrimonio Generado	752,209	0
Resultados del Ejercicio (Ahorro/Desahorro)	624,205	0
Resultados de Ejercicios Anteriores	128,004	0
Revalúos	0	0
Reservas	0	0
Rectificaciones de Resultados de Ejercicios Anteriores	0	0
Exceso o Insuficiencia en la Actualización de la Hacienda Pública/Patrimonio	0	0
Resultado por Posición Monetaria	0	0
Resultado por Tenencia de Activos no Monetarios	0	0

Bajo protesta de decir verdad declaramos que los Estados Financieros y sus notas, son razonablemente correctos y son responsabilidad del emisor.

 TOMAS MACIAS RODRIGUEZ
 Director del DIF Rodeo Durango

D



SISTEMA MUNICIPAL DE AGUA DE RODEO, DURANGO.



H. AYUNTAMIENTO 2022 - 2025

**ESTADO DE CAMBIOS EN LA
SITUACIÓN FINANCIERA.**

Cuenta Pública 2024
 SISTEMA MUNICIPAL DE AGUAS DE RODEO
 Estado de Cambios en la Situación Financiera
 Del 1 de Enero al 31 de Diciembre de 2024
 (Cifras en Pesos)

Concepto	Origen	Aplicación
ACTIVO	0	497,150
Activo Circulante	0	485,082
Efectivo y Equivalentes	0	155,832
Derechos a Recibir Efectivo o Equivalentes	0	329,250
Derechos a Recibir Bienes o Servicios	0	0
Inventarios	0	0
Almacenes	0	0
Estimación por Pérdida o Deterioro de Activos Circulantes	0	0
Otros Activos Circulantes	0	0
Activo No Circulante	0	12,068
Inversiones Financieras a Largo Plazo	0	0
Derechos a Recibir Efectivo o Equivalentes a Largo Plazo	0	0
Bienes Inmuebles, Infraestructura y Construcciones en Proceso	0	0
Bienes Muebles	0	12,068
Activos Intangibles	0	0
Depreciación, Deterioro y Amortización Acumulada de Bienes	0	0
Activos Diferidos	0	0
Estimación por Pérdida o Deterioro de Activos no Circulantes	0	0
Otros Activos no Circulantes	0	0
PASIVO	227,779	0
Pasivo Circulante	227,779	0
Cuentas por Pagar a Corto Plazo	227,779	0
Documentos por Pagar a Corto Plazo	0	0
Porción a Corto Plazo de la Deuda Pública a Largo Plazo	0	0
Títulos y Valores a Corto Plazo	0	0
Pasivos Diferidos a Corto Plazo	0	0
Fondos y Bienes de Terceros en Garantía y/o Administración a Corto Plazo	0	0
Provisiones a Corto Plazo	0	0
Otros Pasivos a Corto Plazo	0	0
Pasivo No Circulante	0	0
Cuentas por Pagar a Largo Plazo	0	0
Documentos por Pagar a Largo Plazo	0	0
Deuda Pública a Largo Plazo	0	0
Pasivos Diferidos a Largo Plazo	0	0
Fondos y Bienes de Terceros en Garantía y/o en Administración a Largo Plazo	0	0
Provisiones a Largo Plazo	0	0
HACIENDA PÚBLICA/PATRIMONIO	269,371	0
Hacienda Pública/Patrimonio Contribuido	0	0
Aportaciones	0	0
Donaciones de Capital	0	0
Actualización de la Hacienda Pública/Patrimonio	0	0
Hacienda Pública/Patrimonio Generado	269,371	0
Resultados del Ejercicio (Ahorro/Desahorro)	128,078	0
Resultados de Ejercicios Anteriores	141,293	0
Revalúos	0	0
Reservas	0	0
Rectificaciones de Resultados de Ejercicios Anteriores	0	0
Exceso o Insuficiencia en la Actualización de la Hacienda Pública/Patrimonio	0	0
Resultado por Posición Monetaria	0	0
Resultado por Tenencia de Activos no Monetarios	0	0

Bajo protesta de decir verdad declaramos que los Estados Financieros y sus notas, son razonablemente correctos y son responsabilidad del emisor.

 M.C. RUBISEL ARREOLA GÓMEZ
 DIRECTOR GENERAL

0



PRESIDENCIA MUNICIPAL

RODEO, DURANGO.

H. AYUNTAMIENTO 2022 - 2025



**ESTADO DE VARIACION EN LA
HACIENDA PUBLICA.**

Cuenta Pública 2024
H. AYUNTAMIENTO DEL MUNICIPIO DE RODEO, DGO.
Estado de Variación en la Hacienda Pública
Del 1 de Enero al 31 de Diciembre de 2024
(Cifras en Pesos)

Concepto	Hacienda Pública / Patrimonio Contribuido	Hacienda Pública / Patrimonio Generado de Ejercicios Anteriores	Hacienda Pública / Patrimonio Generado del Ejercicio	Exceso o Insuficiencia en la Actualización de la Hacienda Pública / Patrimonio	TOTAL
Hacienda Pública/ Patrimonio Contribuido Neto de 2023	0				0
Aportaciones	0	0	0	0	0
Donaciones de Capital	0	0	0	0	0
Actualización de la Hacienda Pública/Patrimonio	0	0	0	0	0
Hacienda Pública/Patrimonio Generado Neto de 2023		20,995,000	-1,814,555		19,180,446
Resultados del Ejercicio (Ahorro/Desahorro)	0	0	-1,814,555	0	-1,814,555
Resultados de Ejercicios Anteriores	0	20,986,323	0	0	20,986,323
Revalúos	0	0	0	0	0
Reservas	0	0	0	0	0
Rectificaciones de Resultados de Ejercicios Anteriores	0	8,678	0	0	8,678
Exceso o Insuficiencia en la Actualización de la Hacienda Pública/Patrimonio Neto de 2023				0	0
Resultado por Posición Monetaria	0	0	0	0	0
Resultado por Tenencia de Activos no Monetarios	0	0	0	0	0
Hacienda Pública/Patrimonio Neto Final de 2023	0	20,995,000	-1,814,555	0	19,180,446
Cambios en la Hacienda Pública/Patrimonio Contribuido Neto de 2024	0				0
Aportaciones	0	0	0	0	0
Donaciones de Capital	0	0	0	0	0
Actualización de la Hacienda Pública/Patrimonio	0	0	0	0	0
Variaciones de la Hacienda Pública/Patrimonio Generado Neto de 2024		-1,878,124	7,129,556		5,251,431
Resultados del Ejercicio (Ahorro/Desahorro)	0	0	5,810,288	0	5,810,288
Resultados de Ejercicios Anteriores	0	-1,878,124	1,814,555	0	-63,570
Revalúos	0	0	0	0	0
Reservas	0	0	0	0	0
Rectificaciones de Resultados de Ejercicios Anteriores	0	0	-495,287	0	-495,287
Cambios en el Exceso o Insuficiencia en la Actualización de la Hacienda Pública/Patrimonio Neto de 2024				0	0
Resultado por Posición Monetaria	0	0	0	0	0
Resultado por Tenencia de Activos no Monetarios	0	0	0	0	0
Hacienda Pública/Patrimonio Neto Final de 2024	0	19,116,876	5,315,001	0	24,431,877

Bajo protesta de decir verdad declaramos que los Estados Financieros y sus notas, son razonablemente correctos y son responsabilidad del emisor.

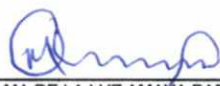
 C. MA DE LA LUZ AMAYA PARRA
 PRESIDENTE MUNICIPAL

 C. ALAN ELIZARDO RUEBA DOSAL
 TESORERO MUNICIPAL

 C. VICTOR ALFONSO MEDINA GUERRERO
 SINDICO MUNICIPAL



**SISTEMA PARA EL DESARROLLO INTEGRAL
DE LA FAMILIA DEL MUNICIPIO DE RODEO**



RODEO, DURANGO.

H. AYUNTAMIENTO 2022 - 2025

**ESTADO DE VARIACIÓN EN LA
HACIENDA PUBLICA.**

RODEO, DURANGO. INDEPENDENCIA NO. 75. ZONA CENTRO.

TEL. 677-874-00-03.

Cuenta Pública 2024
SISTEMA PARA EL DESARROLLO INTEGRAL DE LA FAMILIA DEL MUNICIPIO DE RODEO, DURANGO
Estado de Variación en la Hacienda Pública
Del 1 de Enero al 31 de Diciembre de 2024
(Cifras en Pesos)

Concepto	Hacienda Pública / Patrimonio Contribuido	Hacienda Pública / Patrimonio Generado de Ejercicios Anteriores	Hacienda Pública / Patrimonio Generado del Ejercicio	Exceso o Insuficiencia en la Actualización de la Hacienda Pública / Patrimonio	TOTAL
Hacienda Pública/ Patrimonio Contribuido Neto de 2023	0				0
Aportaciones	0	0	0	0	0
Donaciones de Capital	0	0	0	0	0
Actualización de la Hacienda Pública/Patrimonio	0	0	0	0	0
Hacienda Pública/Patrimonio Generado Neto de 2023		-69,120	128,004		58,884
Resultados del Ejercicio (Ahorro/Desahorro)	0	0	128,004	0	128,004
Resultados de Ejercicios Anteriores	0	-201,282	0	0	-201,282
Revalúos	0	0	0	0	0
Reservas	0	0	0	0	0
Rectificaciones de Resultados de Ejercicios Anteriores	0	132,162	0	0	132,162
Exceso o Insuficiencia en la Actualización de la Hacienda Pública/Patrimonio Neto de 2023				0	0
Resultado por Posición Monetaria	0	0	0	0	0
Resultado por Tenencia de Activos no Monetarios	0	0	0	0	0
Hacienda Pública/Patrimonio Neto Final de 2023	0	-69,120	128,004	0	58,884
Cambios en la Hacienda Pública/Patrimonio Contribuido Neto de 2024	0				0
Aportaciones	0	0	0	0	0
Donaciones de Capital	0	0	0	0	0
Actualización de la Hacienda Pública/Patrimonio	0	0	0	0	0
Variaciones de la Hacienda Pública/Patrimonio Generado Neto de 2024		128,004	624,205		752,209
Resultados del Ejercicio (Ahorro/Desahorro)	0	0	752,209	0	752,209
Resultados de Ejercicios Anteriores	0	128,004	-128,004	0	0
Revalúos	0	0	0	0	0
Reservas	0	0	0	0	0
Rectificaciones de Resultados de Ejercicios Anteriores	0	0	0	0	0
Cambios en el Exceso o Insuficiencia en la Actualización de la Hacienda Pública/Patrimonio Neto de 2024				0	0
Resultado por Posición Monetaria	0	0	0	0	0
Resultado por Tenencia de Activos no Monetarios	0	0	0	0	0
Hacienda Pública/Patrimonio Neto Final de 2024	0	58,884	752,209	0	811,094

Bajo protesta de decir verdad declaramos que los Estados Financieros y sus notas, son razonablemente correctos y son responsabilidad del emisor.

 TOMAS MACIAS RODRIGUEZ
 Director del DIF Rodeo Durango

0



SISTEMA MUNICIPAL DE AGUA DE RODEO, DURANGO.



H. AYUNTAMIENTO 2022 - 2025

ESTADO DE VARIACION EN LA HACIENDA PUBLICA.

Cuenta Pública 2024
 SISTEMA MUNICIPAL DE AGUAS DE RODEO
 Estado de Variación en la Hacienda Pública
 Del 1 de Enero al 31 de Diciembre de 2024
 (Cifras en Pesos)

Concepto	Hacienda Pública / Patrimonio Contribuido	Hacienda Pública / Patrimonio Generado de Ejercicios Anteriores	Hacienda Pública / Patrimonio Generado del Ejercicio	Exceso o Insuficiencia en la Actualización de la Hacienda Pública / Patrimonio	TOTAL
Hacienda Pública/ Patrimonio Contribuido Neto de 2023	0				0
Aportaciones	0	0	0	0	0
Donaciones de Capital	0	0	0	0	0
Actualización de la Hacienda Pública/Patrimonio	0	0	0	0	0
Hacienda Pública/Patrimonio Generado Neto de 2023		2,428,533	141,293		2,569,826
Resultados del Ejercicio (Ahorro/Desahorro)	0	0	141,293	0	141,293
Resultados de Ejercicios Anteriores	0	1,144,666	0	0	1,144,666
Revalúos	0	0	0	0	0
Reservas	0	0	0	0	0
Rectificaciones de Resultados de Ejercicios Anteriores	0	1,283,867	0	0	1,283,867
Exceso o Insuficiencia en la Actualización de la Hacienda Pública/Patrimonio Neto de 2023				0	0
Resultado por Posición Monetaria	0	0	0	0	0
Resultado por Tenencia de Activos no Monetarios	0	0	0	0	0
Hacienda Pública/Patrimonio Neto Final de 2023	0	2,428,533	141,293	0	2,569,826
Cambios en la Hacienda Pública/Patrimonio Contribuido Neto de 2024	0				0
Aportaciones	0	0	0	0	0
Donaciones de Capital	0	0	0	0	0
Actualización de la Hacienda Pública/Patrimonio	0	0	0	0	0
Variaciones de la Hacienda Pública/Patrimonio Generado Neto de 2024		141,293	128,078		269,371
Resultados del Ejercicio (Ahorro/Desahorro)	0	0	269,371	0	269,371
Resultados de Ejercicios Anteriores	0	141,293	-141,293	0	0
Revalúos	0	0	0	0	0
Reservas	0	0	0	0	0
Rectificaciones de Resultados de Ejercicios Anteriores	0	0	0	0	0
Cambios en el Exceso o Insuficiencia en la Actualización de la Hacienda Pública/Patrimonio Neto de 2024				0	0
Resultado por Posición Monetaria	0	0	0	0	0
Resultado por Tenencia de Activos no Monetarios	0	0	0	0	0
Hacienda Pública/Patrimonio Neto Final de 2024	0	2,569,826	269,371	0	2,839,198

Bajo protesta de decir verdad declaramos que los Estados Financieros y sus notas, son razonablemente correctos y son responsabilidad del emisor.

 M.C. RUBISEL ARREOLA GOMEZ
 DIRECTOR GENERAL

D



PRESIDENCIA MUNICIPAL

RODEO, DURANGO.

H. AYUNTAMIENTO 2022 - 2025



ESTADO ANALITICO DEL ACTIVO.

Cuenta Pública 2024
H. AYUNTAMIENTO DEL MUNICIPIO DE RODEO, DGO.
Estado Analítico del Activo
Del 1 de Enero al 31 de Diciembre de 2024
(Cifras en Pesos)

Concepto	Saldo Inicial	Cargos del Periodo	Abonos del Periodo	Saldo Final	Variación del Periodo
ACTIVO	26,574,825	156,553,213	154,239,742	28,888,296	2,313,471
Activo Circulante	12,528,865	140,539,454	140,282,231	12,786,088	257,223
Efectivo y Equivalentes	3,684,773	67,854,025	68,266,227	3,272,571	-412,203
Derechos a Recibir Efectivo o Equivalentes	3,077,772	64,781,638	64,140,744	3,718,666	640,894
Derechos a Recibir Bienes o Servicios	5,594,342	7,903,791	7,875,259	5,622,875	28,532
Inventarios	0	0	0	0	0
Almacenes	0	0	0	0	0
Estimación por Pérdida o Deterioro de Activos Circulantes	0	0	0	0	0
Otros Activos Circulantes	171,978	0	0	171,978	0
Activo No Circulante	14,045,960	16,013,759	13,957,511	16,102,208	2,056,248
Inversiones Financieras a Largo Plazo	0	0	0	0	0
Derechos a Recibir Efectivo o Equivalentes a Largo Plazo	0	0	0	0	0
Bienes Inmuebles, Infraestructura y Construcciones en Proceso	6,913,025	15,412,379	13,957,511	8,367,893	1,454,868
Bienes Muebles	7,132,935	601,380	0	7,734,315	601,380
Activos Intangibles	0	0	0	0	0
Depreciación, Deterioro y Amortización Acumulada de Bienes	0	0	0	0	0
Activos Diferidos	0	0	0	0	0
Estimación por Pérdida o Deterioro de Activos no Circulantes	0	0	0	0	0
Otros Activos no Circulantes	0	0	0	0	0

Bajo protesta de decir verdad declaramos que los Estados Financieros y sus notas, son razonablemente correctos y son responsabilidad del emisor.



C. MA DE LA LUZ AMAYA PARRA
PRESIDENTE MUNICIPAL



C. ALAN ELIZARDO RUEDA ROSAL
TESORERO MUNICIPAL



C. VICTOR ALFONSO MEDINA GUERRERO
SINDICO MUNICIPAL



**SISTEMA PARA EL DESARROLLO INTEGRAL
DE LA FAMILIA DEL MUNICIPIO DE RODEO**



RODEO, DURANGO.

H. AYUNTAMIENTO 2022 - 2025

ESTADO ANALÍTICO DEL ACTIVO.

Cuenta Pública 2024
 SISTEMA PARA EL DESARROLLO INTEGRAL DE LA FAMILIA DEL MUNICIPIO DE RODEO, DURANGO
 Estado Analítico del Activo
 Del 1 de Enero al 31 de Diciembre de 2024
 (Cifras en Pesos)

Concepto	Saldo Inicial	Cargos del Periodo	Abonos del Periodo	Saldo Final	Variación del Periodo
ACTIVO	599,943	9,042,781	8,503,698	1,139,026	539,083
Activo Circulante	417,626	9,042,781	8,503,698	956,708	539,083
Efectivo y Equivalentes	-12,702	4,766,772	4,363,153	390,916	403,619
Derechos a Recibir Efectivo o Equivalentes	430,328	4,276,009	4,140,545	565,792	135,464
Derechos a Recibir Bienes o Servicios	0	0	0	0	0
Inventarios	0	0	0	0	0
Almacenes	0	0	0	0	0
Estimación por Pérdida o Deterioro de Activos Circulantes	0	0	0	0	0
Otros Activos Circulantes	0	0	0	0	0
Activo No Circulante	182,318	0	0	182,318	0
Inversiones Financieras a Largo Plazo	0	0	0	0	0
Derechos a Recibir Efectivo o Equivalentes a Largo Plazo	0	0	0	0	0
Bienes Inmuebles, Infraestructura y Construcciones en Proceso	0	0	0	0	0
Bienes Muebles	182,318	0	0	182,318	0
Activos Intangibles	0	0	0	0	0
Depreciación, Deterioro y Amortización Acumulada de Bienes	0	0	0	0	0
Activos Diferidos	0	0	0	0	0
Estimación por Pérdida o Deterioro de Activos no Circulantes	0	0	0	0	0
Otros Activos no Circulantes	0	0	0	0	0

Bajo protesta de decir verdad declaramos que los Estados Financieros y sus notas, son razonablemente correctos y son responsabilidad del emisor.

Tomás Macías Rodríguez

TOMAS MACIAS RODRIGUEZ
 Director del DIF Rodeo Durango



SISTEMA MUNICIPAL DE AGUA DE RODEO, DURANGO.



H. AYUNTAMIENTO 2022 - 2025

ESTADO ANALITICO DEL ACTIVO.

Cuenta Pública 2024
 SISTEMA MUNICIPAL DE AGUAS DE RODEO
 Estado Analítico del Activo
 Del 1 de Enero al 31 de Diciembre de 2024
 (Cifras en Pesos)

Concepto	Saldo Inicial	Cargos del Periodo	Abonos del Periodo	Saldo Final	Variación del Periodo
ACTIVO	3,684,803	10,348,982	9,851,832	4,181,953	497,150
Activo Circulante	3,453,297	10,336,914	9,851,832	3,938,379	485,082
Efectivo y Equivalentes	45,096	6,189,280	6,033,448	200,928	155,832
Derechos a Recibir Efectivo o Equivalentes	3,408,201	4,147,634	3,818,384	3,737,451	329,250
Derechos a Recibir Bienes o Servicios	0	0	0	0	0
Inventarios	0	0	0	0	0
Almacenes	0	0	0	0	0
Estimación por Pérdida o Deterioro de Activos Circulantes	0	0	0	0	0
Otros Activos Circulantes	0	0	0	0	0
Activo No Circulante	231,505	12,068	0	243,573	12,068
Inversiones Financieras a Largo Plazo	0	0	0	0	0
Derechos a Recibir Efectivo o Equivalentes a Largo Plazo	0	0	0	0	0
Bienes Inmuebles, Infraestructura y Construcciones en Proceso	0	0	0	0	0
Bienes Muebles	213,505	12,068	0	225,573	12,068
Activos Intangibles	18,000	0	0	18,000	0
Depreciación, Deterioro y Amortización Acumulada de Bienes	0	0	0	0	0
Activos Diferidos	0	0	0	0	0
Estimación por Pérdida o Deterioro de Activos no Circulantes	0	0	0	0	0
Otros Activos no Circulantes	0	0	0	0	0

Bajo protesta de decir verdad declaramos que los Estados Financieros y sus notas, son razonablemente correctos y son responsabilidad del emisor.



M.C. RUBISEL ARREOLA GÓMEZ
 DIRECTOR GENERAL

a



PRESIDENCIA MUNICIPAL

RODEO, DURANGO.



H. AYUNTAMIENTO 2022 - 2025

ESTADO DE FLUJOS DE EFECTIVO.

RODEO, DURANGO. INDEPENDENCIA NO. 75. ZONA CENTRO.

TEL. 677-874-00-03.

Cuenta Pública 2024
H. AYUNTAMIENTO DEL MUNICIPIO DE RODEO, DGO.
Estado de Flujos de Efectivo
Del 1 de Enero al 31 de Diciembre de 2024
(Cifras en Pesos)

Concepto	2024	2023
Flujos de Efectivo de las Actividades de Operación		
Origen	64,014,724	63,119,531
Impuestos	2,234,615	1,302,710
Cuotas y Aportaciones de Seguridad Social	0	0
Contribuciones de Mejoras	0	0
Derechos	2,975,872	3,817,583
Productos	3,705	1,795
Aprovechamientos	1,643,921	812,285
Ingresos por Venta de Bienes y Prestación de Servicios	0	0
Participaciones, Aportaciones, Convenios, Incentivos Derivados de la Colaboración Fiscal y Fondos Distintos de Aportaciones	57,156,612	56,840,829
Transferencias, Asignaciones, Subsidios y Subvenciones, y Pensiones y Jubilaciones	0	0
Otros Orígenes de Operación	0	344,328
Aplicación	44,956,442	43,574,941
Servicios Personales	17,053,985	16,991,475
Materiales y Suministros	6,161,058	6,830,750
Servicios Generales	11,632,929	12,384,368
Transferencias Internas y Asignaciones al Sector Público	0	0
Transferencias al Resto del Sector Público	0	0
Subsidios y Subvenciones	0	0
Ayudas Sociales	8,820,696	7,248,254
Pensionamientos y Jubilaciones	0	0
Transferencias a Fideicomisos, Mandatos y Contratos Análogos	0	0
Transferencias a la Seguridad Social	0	0
Donativos	0	120,094
Transferencias al Exterior	0	0
Participaciones	0	0
Aportaciones	0	0
Convenios	0	0
Otras Aplicaciones de Operación	1,287,773	0
Flujos Netos de Efectivo por Actividades de Operación	19,058,283	19,544,590
Flujos de Efectivo de las Actividades de Inversión		
Origen	0	0
Bienes Inmuebles, Infraestructura y Construcciones en Proceso	0	0
Bienes Muebles	0	0
Otros Orígenes de Inversión	0	0
Aplicación	16,013,759	19,811,747
Bienes Inmuebles, Infraestructura y Construcciones en Proceso	15,412,379	19,060,002
Bienes Muebles	601,380	751,746
Otras Aplicaciones de Inversión	0	0
Flujos Netos de Efectivo por Actividades de Inversión	-16,013,759	-19,811,747
Flujos de Efectivo de las Actividades de Financiamiento		
Origen	0	6,243,000
Endeudamiento Neto	0	6,243,000
Interno	0	6,243,000
Externo	0	0
Otros Orígenes de Financiamiento	0	0
Aplicación	3,456,726	3,808,436
Servicios de la Deuda	3,456,726	3,808,436
Interno	3,456,726	3,808,436
Externo	0	0
Otras Aplicaciones de Financiamiento	0	0
Flujos Netos de Efectivo por Actividades de Financiamiento	-3,456,726	2,434,564
Incremento/Disminución Neta en el Efectivo y Equivalentes al Efectivo	-412,203	2,167,407
Efectivo y Equivalentes al Efectivo al Inicio del Ejercicio	3,684,773	1,517,367
Efectivo y Equivalentes al Efectivo al Final del Ejercicio	3,272,571	3,684,773

Bajo protesta de decir verdad declaramos que los Estados Financieros y sus notas, son razonablemente correctos y son responsabilidad del emisor.

C. MA DE LA LUZ AMAYA PARRA
PRESIDENTE MUNICIPAL

ALAN ELIZABDO RUEDA DOSAL
TESORERO MUNICIPAL

C. VICTOR ALFONSO MEDINA GUERRERO
SINDICO MUNICIPAL



**SISTEMA PARA EL DESARROLLO INTEGRAL
DE LA FAMILIA DEL MUNICIPIO DE RODEO**



RODEO, DURANGO.

H. AYUNTAMIENTO 2022 - 2025

ESTADO DE FLUJOS DE EFECTIVO.

Cuenta Pública 2024
 SISTEMA PARA EL DESARROLLO INTEGRAL DE LA FAMILIA DEL MUNICIPIO DE RODEO, DURANGO
 Estado de Flujos de Efectivo
 Del 1 de Enero al 31 de Diciembre de 2024
 (Cifras en Pesos)

Concepto	2024	2023
Flujos de Efectivo de las Actividades de Operación		
Origen	4,140,473	2,741,185
Impuestos	0	0
Cuotas y Aportaciones de Seguridad Social	0	0
Contribuciones de Mejoras	0	0
Derechos	0	0
Productos	4,091	12
Aprovechamientos	0	0
Ingresos por Venta de Bienes y Prestación de Servicios	0	12,000
Participaciones, Aportaciones, Convenios, Incentivos Derivados de la Colaboración Fiscal y Fondos Distintos de Aportaciones	0	0
Transferencias, Asignaciones, Subsidios y Subvenciones, y Pensiones y Jubilaciones	4,136,383	2,729,173
Otros Orígenes de Operación	0	0
Aplicación	3,736,855	2,755,419
Servicios Personales	744,698	800,914
Materiales y Suministros	442,547	470,592
Servicios Generales	372,338	332,359
Transferencias Internas y Asignaciones al Sector Público	0	0
Transferencias al Resto del Sector Público	0	0
Subsidios y Subvenciones	0	0
Ayudas Sociales	1,828,681	840,521
Pensionamientos y Jubilaciones	0	0
Transferencias a Fideicomisos, Mandatos y Contratos Análogos	0	0
Transferencias a la Seguridad Social	0	0
Donativos	0	0
Transferencias al Exterior	0	0
Participaciones	0	0
Aportaciones	0	0
Convenios	0	0
Otras Aplicaciones de Operación	348,591	311,034
Flujos Netos de Efectivo por Actividades de Operación	403,619	-14,234
Flujos de Efectivo de las Actividades de Inversión		
Origen	0	0
Bienes Inmuebles, Infraestructura y Construcciones en Proceso	0	0
Bienes Muebles	0	0
Otros Orígenes de Inversión	0	0
Aplicación	0	21,460
Bienes Inmuebles, Infraestructura y Construcciones en Proceso	0	0
Bienes Muebles	0	21,460
Otras Aplicaciones de Inversión	0	0
Flujos Netos de Efectivo por Actividades de Inversión	0	-21,460
Flujos de Efectivo de las Actividades de Financiamiento		
Origen	0	0
Endeudamiento Neto	0	0
Interno	0	0
Externo	0	0
Otros Orígenes de Financiamiento	0	0
Aplicación	0	0
Servicios de la Deuda	0	0
Interno	0	0
Externo	0	0
Otras Aplicaciones de Financiamiento	0	0
Flujos Netos de Efectivo por Actividades de Financiamiento	0	0
Incremento/Disminución Neta en el Efectivo y Equivalentes al Efectivo	403,619	-35,694
Efectivo y Equivalentes al Efectivo al Inicio del Ejercicio	-12,702	22,992
Efectivo y Equivalentes al Efectivo al Final del Ejercicio	390,916	-12,702

Bajo protesta de decir verdad declaramos que los Estados Financieros y sus notas, son razonablemente correctos y son responsabilidad del emisor.



 TOMÁS MACÍAS RODRÍGUEZ
 Director del DIF Rodeo Durango



SISTEMA MUNICIPAL DE AGUA DE RODEO, DURANGO.



H. AYUNTAMIENTO 2022 - 2025

ESTADO DE FLUJOS DE EFECTIVO.

Cuenta Pública 2024
SISTEMA MUNICIPAL DE AGUAS DE RODEO
 Estado de Flujos de Efectivo
 Del 1 de Enero al 31 de Diciembre de 2024
 (Cifras en Pesos)

Concepto	2024	2023
Flujos de Efectivo de las Actividades de Operación		
Origen	3,496,573	3,687,666
Impuestos	0	0
Cuotas y Aportaciones de Seguridad Social	0	0
Contribuciones de Mejoras	0	0
Derechos	3,496,552	3,517,200
Productos	21	5
Aprovechamientos	0	4,258
Ingresos por Venta de Bienes y Prestación de Servicios	0	82,138
Participaciones, Aportaciones, Convenios, Incentivos Derivados de la Colaboración Fiscal y Fondos Distintos de Aportaciones	0	0
Transferencias, Asignaciones, Subsidios y Subvenciones, y Pensiones y Jubilaciones	0	84,065
Otros Orígenes de Operación	0	0
Aplicación	3,328,673	3,874,110
Servicios Personales	1,170,673	1,254,045
Materiales y Suministros	648,893	799,018
Servicios Generales	1,407,635	1,398,262
Transferencias Internas y Asignaciones al Sector Público	0	0
Transferencias al Resto del Sector Público	0	0
Subsidios y Subvenciones	0	0
Ayudas Sociales	0	0
Pensiones y Jubilaciones	0	0
Transferencias a Fideicomisos, Mandatos y Contratos Análogos	0	0
Transferencias a la Seguridad Social	0	0
Donativos	0	0
Transferencias al Exterior	0	0
Participaciones	0	0
Aportaciones	0	0
Convenios	0	0
Otras Aplicaciones de Operación	101,472	422,785
Flujos Netos de Efectivo por Actividades de Operación	167,900	-186,444
Flujos de Efectivo de las Actividades de Inversión		
Origen	0	0
Bienes Inmuebles, Infraestructura y Construcciones en Proceso	0	0
Bienes Muebles	0	0
Otros Orígenes de Inversión	0	0
Aplicación	12,068	9,300
Bienes Inmuebles, Infraestructura y Construcciones en Proceso	0	0
Bienes Muebles	12,068	9,300
Otras Aplicaciones de Inversión	0	0
Flujos Netos de Efectivo por Actividades de Inversión	-12,068	-9,300
Flujos de Efectivo de las Actividades de Financiamiento		
Origen	0	0
Endeudamiento Neto	0	0
Interno	0	0
Externo	0	0
Otros Orígenes de Financiamiento	0	0
Aplicación	0	0
Servicios de la Deuda	0	0
Interno	0	0
Externo	0	0
Otras Aplicaciones de Financiamiento	0	0
Flujos Netos de Efectivo por Actividades de Financiamiento	0	0
Incremento/Disminución Neta en el Efectivo y Equivalentes al Efectivo	155,832	-195,744
Efectivo y Equivalentes al Efectivo al Inicio del Ejercicio	45,096	240,840
Efectivo y Equivalentes al Efectivo al Final del Ejercicio	200,928	45,096

Bajo protesta de decir verdad declaramos que los Estados Financieros y sus notas, son razonablemente correctos y son responsabilidad del emisor.

 M.C. RUBISEL ARREOLA GÓMEZ
 DIRECTOR GENERAL



PRESIDENCIA MUNICIPAL

RODEO, DURANGO.

H. AYUNTAMIENTO 2022 - 2025



NOTA A LOS ESTADOS FINANCIEROS.



PRESIDENCIA MUNICIPAL DE RODEO, DGO
ESTADO DE
NOTAS A LOS ESTADOS FINANCIEROS

Fecha 26/02/2025
Hora de impresión 11:13 p. m.

AL 31 DE DICIEMBRE DE 2024

Formato de reforme 06/12/2022

Las notas a los estados financieros son explicaciones que amplían el origen y significado de los datos y cifras que se presentan en los Estados Financieros, proporcionando información acerca del ente público, sus transacciones y otros eventos que lo han afectado o podrían afectar económicamente, las cuales son parte integrante de los mismos, teniendo presente los postulados de revelación suficiente e importancia relativa.

Su objetivo es revelar y proporcionar información adicional que no se presenta en los Estados Financieros, pero que es relevante para la comprensión de alguno de ellos. Lo anterior para dar cumplimiento a los artículos 46, fracción I, inciso g), 47, 48 y 49 de la Ley General de Contabilidad Gubernamental (LGCG).

Las Notas a los Estados Financieros deberán incluir en el encabezado los siguientes datos: Nombre del Ente Público, la denominación "Notas a los Estados Financieros", periodo de que se trata y la unidad monetaria en que están expresadas las cifras (pesos).

A continuación se presentan los tres tipos de notas que acompañan a los Estados Financieros, a saber:

- a) Notas de gestión administrativa.*
- b) Notas de desglose, y*
- c) Notas de memoria (cuentas de orden).*

a) NOTAS DE GESTIÓN ADMINISTRATIVA

Estas Notas tienen como objetivo la revelación del contexto y de los aspectos económico-financieros más relevantes que influyeron en las decisiones del periodo, y que deberán ser considerados en la elaboración de los estados financieros para la mayor comprensión de los mismos y sus particularidades.

De esta manera, se informan y explican las condiciones relacionadas con la información financiera de cada periodo de gestión; además, de exponer aquellas políticas que podrían afectar la toma de decisiones en periodos posteriores.

1. Autorización e Historia

Se informará sobre:

- a) Fecha de creación del ente público.*
- b) Principales cambios en su estructura.*

2. Panorama Económico y Financiero

Se informará sobre las principales condiciones económico-financieras bajo las cuales el ente público estuvo operando; y las cuales influyeron en la toma de decisiones de la administración; tanto a nivel local como federal.

3. Organización y Objeto Social



Se informará sobre:

- a) Objeto social.
- b) Principal actividad.
- c) Ejercicio fiscal.
- d) Régimen jurídico.
- e) Consideraciones fiscales del ente: revelar el tipo de contribuciones que esté obligado a pagar o retener.
- f) Estructura organizacional básica.
- g) Fideicomisos de los cuales es fideicomitente o fideicomisario, y contratos análogos, incluyendo mandatos de los cuales es parte.

4. Bases de Preparación de los Estados Financieros

Se informará sobre:

- a) Si se ha observado la normatividad emitida por el CONAC y las disposiciones legales aplicables.
- b) La normatividad aplicada para el reconocimiento, valuación y revelación de los diferentes rubros de la información financiera, así como las bases de medición utilizadas para la elaboración de los estados financieros; por ejemplo: costo histórico, valor de realización, valor razonable, valor de recuperación o cualquier otro método empleado y los criterios de aplicación de los mismos.
- c) Postulados básicos de Contabilidad Gubernamental (PBCG).
- d) Normatividad supletoria. En caso de emplear varios grupos de normatividades (normatividades supletorias), deberá realizar la justificación razonable correspondiente, su alineación con los PBCG y a las características cualitativas asociadas descritas en el Marco Conceptual de Contabilidad Gubernamental (MCCG) y sus modificaciones.
- e) Para las entidades que por primera vez estén implementando la base de devengado de acuerdo a la Ley de Contabilidad, deberán:
 - Revelar las nuevas políticas de reconocimiento;
 - Su plan de implementación;
 - Revelar los cambios en las políticas, la clasificación y medición de las mismas, así como su impacto en la información financiera, y
 - Presentar los últimos estados financieros con la normatividad anteriormente utilizada con las nuevas políticas para fines de comparación en la transición a la base devengado.

5. Políticas de Contabilidad Significativas

Son los principios, bases, reglas y procedimientos específicos adoptados por el ente público en la elaboración y presentación de sus estados financieros.

El ente público seleccionará y aplicará sus políticas contables de manera congruente para transacciones, otros eventos y condiciones que sean similares.

Se informará sobre:

- a) Actualización: se informará del método utilizado para la actualización del valor de los activos, pasivos y Hacienda Pública/Patrimonio y las razones de dicha elección. Así como informar de la desconexión o reconexión inflacionaria.
- b) Informar sobre la realización de operaciones en el extranjero y de sus efectos en la información financiera gubernamental, considerando entre otros el importe de las variaciones cambiarias reconocidas en el resultado (ahorro o desahorro).
- c) Método de valuación de la inversión en acciones de Compañías subsidiarias no consolidadas y asociadas.
- d) Sistema y método de valuación de inventarios y costo de lo vendido.



ESTADO DE
NOTAS A LOS ESTADOS FINANCIEROS

- e) *Beneficios a empleados: revelar el cálculo de la reserva actuarial, valor presente de los ingresos esperados comparado con el valor presente de la estimación de gastos tanto de los beneficiarios actuales como futuros.*
- f) *Provisiones: objetivo de su creación, monto y plazo.*
- g) *Reservas: objetivo de su creación, monto y plazo.*
- h) *Cambios en políticas contables y corrección de errores junto con la revelación de los efectos que se tendrá en la información financiera del ente público, ya sea retrospectivos o prospectivos.*

- i) *Reclasificaciones: se deben revelar todos aquellos movimientos entre cuentas por efectos de cambios en los tipos de operaciones.*
- j) *Depuración y cancelación de saldos.*

6. Posición en Moneda Extranjera y Protección por Riesgo Cambiario

Se informará sobre:

- s) *Activos en moneda extranjera.*
- b) *Pasivos en moneda extranjera.*
- c) *Posición en moneda extranjera.*
- d) *Tipo de cambio.*
- e) *Equivalente en moneda nacional.*

Lo anterior, por cada tipo de moneda extranjera que se encuentre en los rubros de activo y pasivo.

Adicionalmente, se informará sobre los métodos de protección de riesgo por variaciones en el tipo de cambio.

7. Reporte Analítico del Activo

Debe mostrar la siguiente información:

- a) *Vida útil, porcentajes de depreciación y amortización utilizados en los diferentes tipos de activos, o el importe de las pérdidas por deterioro reconocidas.*
- b) *Cambios en el porcentaje de depreciación y amortización y en el valor de los activos ocasionado por deterioro.*
- c) *Importe de los gastos capitalizados en el ejercicio, tanto financieros como de investigación y desarrollo.*
- d) *Riesgos por tipo de cambio o tipo de interés de las inversiones financieras.*
- e) *Valor en el ejercicio de los bienes construidos por la entidad.*
- f) *Otras circunstancias de carácter significativo que afecten el activo, tales como bienes en garantía, señalados en embargos, litigios, títulos de inversiones entregados en garantías, baja significativa del valor de inversiones financieras, etc.*
- g) *Desmantelamiento de Activos, procedimientos, implicaciones, efectos contables.*
- h) *Administración de activos; planeación con el objetivo de que el ente los utilice de manera más efectiva.*

Adicionalmente, se deben incluir las explicaciones de las principales variaciones en el activo, en cuadros comparativos como sigue:

- a) *Inversiones en valores.*
- b) *Patrimonio de Organismos Descentralizados de Control Presupuestario Indirecto.*
- c) *Inversiones en empresas de participación mayoritaria.*



- d) *Inversiones en empresas de participación minoritaria.*
- e) *Patrimonio de Organismos Descentralizados de Control Presupuestario Directo, según corresponda.*

8. Fideicomisos, Mandatos y Análogos

Se deberá informar:

- a) *Por ramo administrativo que los reporta.*
- b) *Enlistar los de mayor monto de disponibilidad, relacionando aquéllos que conforman el 80% de las disponibilidades.*

9. Reporte de la Recaudación

- a) *Análisis del comportamiento de la recaudación correspondiente al ente público o cualquier tipo de ingreso, de forma separada los ingresos locales de los federales.*
- b) *Proyección de la recaudación e ingresos en el mediano plazo.*

10. Información sobre la Deuda y el Reporte Analítico de la Deuda

- a) *Utilizar al menos los siguientes indicadores: deuda respecto al PIB y deuda respecto a la recaudación tomando, como mínimo, un período igual o menor a 5 años.*
- b) *Información de manera agrupada por tipo de valor gubernamental o instrumento financiero en la que se consideren intereses, comisiones, tasa, perfil de vencimiento y otros gastos de la deuda.*

11. Calificaciones otorgadas

Informar, tanto del ente público como cualquier transacción realizada, que haya sido sujeta a una calificación crediticia.

12. Proceso de Mejora

Se informará de:

- a) *Principales Políticas de control interno.*
- b) *Medidas de desempeño financiero, metas y alcance.*

13. Información por Segmentos

Cuando se considere necesario se podrá revelar la información financiera de manera segmentada debido a la diversidad de las actividades y operaciones que realizan los entes públicos, ya que la misma proporciona información acerca de las diferentes actividades operativas en las cuales participa, de los productos o servicios que maneja, de las diferentes áreas geográficas, de los grupos homogéneos con el objetivo de entender el desempeño del ente, evaluar mejor los riesgos y beneficios del mismo, y entenderlo como un todo y sus partes integrantes.

Consecuentemente, esta información contribuye al análisis más preciso de la situación financiera, grados y fuentes de riesgo y crecimiento potencial de negocio.

15. Eventos Posteriores al Cierre

[Handwritten signature]



PRESIDENCIA MUNICIPAL DE RODEO, DGO

ESTADO DE NOTAS A LOS ESTADOS FINANCIEROS

El ente público informará el efecto en sus estados financieros de aquellos hechos ocurridos en el período posterior al que informa, que proporcionan mayor evidencia sobre eventos que le afectan económicamente y que no se conocían a la fecha de cierre.

16. Partes Relacionadas

Se debe establecer por escrito que no existen partes relacionadas que pudieran ejercer influencia significativa sobre la toma de decisiones financieras y operativas.

b) NOTAS DE DESGLOSE

1) NOTAS AL ESTADO DE ACTIVIDADES

Ingresos y Otros Beneficios

1. Explicar aquellas cuentas de los rubros que integran los grupos de: Ingresos de Gestión; Participaciones, Aportaciones, Convenios, Incentivos Derivados de la Colaboración Fiscal, Fondos Distintos de Aportaciones, Transferencias, Asignaciones, Subsidios y Subvenciones, y Pensiones y Jubilaciones; y Otros Ingresos y Beneficios, que en lo individual representen el 15% o más del total del rubro al que corresponden.

Concepto	Importe
IMPUESTOS	\$ 2,234,614.71
PARTICIPACIONES, APORTACIONES, CONVENIOS, INCENTIVOS DERIVADOS DE LA COLABORACION FISCAL, FONDOS DISTINTOS DE APORTACIONES, TRANSFERENCIAS, ASIGNACIONES, SUBSIDIOS Y SUBVENCIONES, Y PENSIONES Y JUBILACIONES	\$ 57,126,605.57
OTROS INGRESOS Y BENEFICIOS VARIOS	\$.00
Suma	59361220.28

Concepto	Importe	%
IMPUESTOS SOBRE LOS INGRESOS	\$ 583,052.00	Configurar formula de porcentaje de su preferencia
PARTICIPACIONES	\$ 29,121,867.33	Configurar formula de porcentaje de su preferencia
OTROS INGRESOS Y BENEFICIOS VARIOS	\$.00	Configurar formula de porcentaje de su preferencia

Ingresos de Gestión

Concepto	Importe
	\$.00
Suma	0

Participaciones, Aportaciones, Convenios, Incentivos Derivados de la Colaboración Fiscal, Fondos Distintos de Aportaciones, Transferencias, Asignaciones, Subsidios y Subvenciones, y Pensiones y Jubilaciones

Concepto	Importe
----------	---------



PRESIDENCIA MUNICIPAL DE RODEO, DGO

ESTADO DE NOTAS A LOS ESTADOS FINANCIEROS

Fondo General de Participaciones	\$ 18,277,451.75
Fondo de Fiscalización	\$ 1,067,013.50
Subtotal PARTICIPACIONES	18277451.75
APORTACIONES	\$ 24,955,031.00
Subtotal APORTACIONES	24955031
	\$.00
	\$.00
Subtotal CONVENIOS	0
INCENTIVOS DERIVADOS DE LA COLABORACIÓN FISCAL	\$ 358,859.13
Subtotal INCENTIVOS DERIVADOS DE LA COLABORACIÓN FISCAL	358859.13
FONDOS DISTINTOS DE APORTACIONES	\$.00
Subtotal FONDOS DISTINTOS DE APORTACIONES	0
TRANSFERENCIAS Y ASIGNACIONES	\$.00
Subtotal TRANSFERENCIAS Y ASIGNACIONES	0
SUBSIDIOS Y SUBVENCIONES	\$.00
Subtotal SUBSIDIOS Y SUBVENCIONES	0
PENSIONES Y JUBILACIONES	\$.00
Subtotal PENSIONES Y JUBILACIONES	0
Suma	43591341.88

Otros Ingresos y Beneficios

Concepto	Importe
	\$.00
Suma	0

Gastos y Otras Pérdidas:

- Explicar aquellas cuentas de los rubros que integran los grupos de: Gastos de Funcionamiento; Transferencias, Subsidios y Otras Ayudas; Participaciones y Aportaciones; Intereses, Comisiones y Otros Gastos de la Deuda Pública; Otros Gastos y Pérdidas Extraordinarias, así como Inversión Pública, que en lo individual representen el 15% o más del total del rubro al que corresponden.

Concepto	Importe
SERVICIOS PERSONALES	\$ 17,053,984.99
TRANSFERENCIAS INTERNAS Y ASIGNACIONES AL SECTOR PÚBLICO	\$.00
PARTICIPACIONES	\$.00
INTERESES DE LA DEUDA PÚBLICA	\$ 546,952.21
ESTIMACIONES, DEPRECIACIONES, DETERIOROS, OBSOLESCENCIA Y AMORTIZACIONES	\$.00
INVERSIÓN PÚBLICA NO CAPITALIZABLE	\$ 13,957,511.21
Suma	31558448.41

f a



PRESIDENCIA MUNICIPAL DE RODEO, DGO

ESTADO DE NOTAS A LOS ESTADOS FINANCIEROS

Concepto	Importe	%
REMUNERACIONES AL PERSONAL DE CARÁCTER PERMANENTE	\$ 14,592,334.27	Configurar formula de porcentaje de su preferencia
ASIGNACIONES AL SECTOR PÚBLICO	\$.00	Configurar formula de porcentaje de su preferencia
PARTICIPACIONES DE LA FEDERACIÓN A ENTIDADES FEDERATIVAS Y MU	\$.00	Configurar formula de porcentaje de su preferencia
INTERESES DE LA DEUDA PÚBLICA INTERNA	\$ 546,952.21	Configurar formula de porcentaje de su preferencia
DEPRECIACIÓN DE BIENES MUEBLES	\$.00	Configurar formula de porcentaje de su preferencia
CONSTRUCCIÓN EN BIENES NO CAPITALIZABLE	\$ 13,957,511.21	Configurar formula de porcentaje de su preferencia

Gastos de Funcionamiento

Concepto	Importe
	\$.00
Suma	0

Transferencias, Asignaciones, Subsidios y Otras Ayudas

Concepto	Importe
	\$.00
Suma	0

Participaciones y Aportaciones

Concepto	Importe
	\$.00
Suma	0

Intereses, Comisiones y Otros Gastos de la Deuda Pública

Concepto	Importe
	\$.00
Suma	0

Otros Gastos y Pérdidas Extraordinarias

Concepto	Importe
----------	---------

 a



PRESIDENCIA MUNICIPAL DE RODEO, DGO

ESTADO DE NOTAS A LOS ESTADOS FINANCIEROS

	\$.00
Suma	0

Inversión Pública

Concepto	Importe
	\$.00
Suma	0

II) NOTAS AL ESTADO DE SITUACIÓN FINANCIERA

Activo

- Efectivo y Equivalentes

1. Se informará acerca de los fondos con afectación específica, el tipo y monto de los mismos; de las inversiones temporales se revelará su tipo y monto.

A continuación se relacionan las cuentas que integran el rubro de efectivo y equivalentes:

Concepto	2024	2023
EFFECTIVO	\$ 9,892.49	\$ 14,304.39
BANCOS/TESORERÍA	\$ 3,262,678.04	\$ 3,670,468.81
INVERSIONES TEMPORALES (HASTA 3 MESES)	\$.00	\$.00
FONDOS CON AFECTACIÓN ESPECÍFICA	\$.00	\$.00
DEPÓSITOS DE FONDOS DE TERCEROS EN GARANTÍA Y/O ADM	\$.00	\$.00
OTROS EFECTIVOS Y EQUIVALENTES	\$.00	\$.00
Suma	3272570.53	3684773.2

Efectivo

Representa el monto en dinero propiedad del ente público en caja y aquel que está a su cuidado y administración.

Concepto	Importe
Tesorería (Caja)	\$ 5,553.30
Suma	5553.3



PRESIDENCIA MUNICIPAL DE RODEO, DGO

ESTADO DE NOTAS A LOS ESTADOS FINANCIEROS

Bancos/Tesorería

Representa el monto de efectivo disponible propiedad de **ENTE/INSTITUTO**, en instituciones bancarias, su importe se integra por:

Banco	Importe
	\$.00
	\$.00
	\$.00
Suma	0

Inversiones Temporales

Representa el monto de efectivo invertido por **ENTE/INSTITUTO**, la cual se efectúa a plazos que van de inversión a la vista hasta 90 días, su importe se integra por:

Banco	Importe
	\$.00
	\$.00
	\$.00
	\$.00
	\$.00
Suma	0

Fondos con Afectación Específica

Representan el monto de los fondos con afectación específica que deben financiar determinados gastos o actividades.

Banco	Importe
	\$.00
	\$.00
Suma	0

• Derechos a recibir Efectivo y Equivalentes y Bienes o Servicios

2. Por tipo de contribución se informará el monto que se encuentre pendiente de cobro y por recuperar de hasta cinco ejercicios anteriores, asimismo se deberán considerar los montos sujetos a algún tipo de juicio con una antigüedad mayor a la señalada y la factibilidad de cobro.
3. Se informará, de manera agrupada, los derechos a recibir efectivo y equivalentes, y bienes o servicios, (excepto cuentas por cobrar de contribuciones e inversiones financieras) en una desagregación por su vencimiento en días a 90, 180, menor o igual a 365 y mayor a 365. Adicionalmente, se informará de las características cualitativas relevantes que afecten a estas cuentas.



PRESIDENCIA MUNICIPAL DE RODEO, DGO

26/02/2025
Hora de impresión 11:13 p. m.

ESTADO DE NOTAS A LOS ESTADOS FINANCIEROS

Concepto	2024	2023
DERECHOS A RECIBIR EFECTIVO O EQUIVALENTES	\$ 3,718,665.60	\$ 3,077,772.04
DERECHOS A RECIBIR BIENES O SERVICIOS	\$ 5,622,874.55	\$ 5,594,342.16
Suma	9341540.15	8672114.2

Cuentas por Cobrar a Corto Plazo

Representa el monto de los derechos de cobro a favor del ente público, cuyo origen es distinto de los ingresos por contribuciones, productos y aprovechamientos, que serán exigibles en un plazo menor o igual a doce meses.

Concepto	2024	2023
	\$.00	\$.00
Suma	0	0

Deudores Diversos por Cobrar a Corto Plazo

Representa el monto de los derechos de cobro a favor del ente público por gastos por comprobar, principalmente relacionados con viáticos.

Otros Derechos a recibir Efectivo y Equivalentes a Corto Plazo

Representan los derechos de cobro originados en el desarrollo de las actividades del ente público, de los cuales se espera recibir una contraprestación representada en recursos, bienes o servicios; en un plazo menor o igual a doce meses, no incluidos en las cuentas anteriores,

Anticipo a Proveedores por Adquisición de Bienes y Prestación de Servicios a Corto Plazo

Representa los anticipos entregados a proveedores por adquisición de bienes y prestación de servicios, previo a la recepción parcial o total, que serán exigibles en un plazo menor o igual a doce meses.

• Inventarios

4. Se clasificarán como inventarios los bienes disponibles para su transformación. Esta nota aplica para aquellos entes públicos que realicen algún proceso de transformación y/o elaboración de bienes.

En la nota se informará del sistema de costeo y método de valuación aplicados a los inventarios, así como la conveniencia de su aplicación dada la naturaleza de los mismos. Adicionalmente, se revelará el impacto en la información financiera por cambios en el método o sistema.

• Almacenes

5. De la cuenta Almacén se informará acerca del método de valuación, así como la conveniencia de su aplicación. Adicionalmente, se revelará el impacto en la información financiera por cambios en el



PRESIDENCIA MUNICIPAL DE RODEO, DGO

ESTADO DE NOTAS A LOS ESTADOS FINANCIEROS

método.

- **Inversiones Financieras**
6. De la cuenta Fideicomisos, Mandatos y Contratos Análogos se informarán los recursos asignados por tipo y monto, y características significativas que tengan o puedan tener alguna incidencia en las mismas.
 7. Se informarán los saldos e integración de las cuentas: Participaciones y Aportaciones de Capital, Inversiones a Largo Plazo y Títulos y Valores a Largo Plazo.
- **Bienes Muebles, Inmuebles e Intangibles**
8. Se informará de manera agrupada por cuenta, los rubros de Bienes Muebles e Inmuebles, el monto de la cuenta y de la depreciación del ejercicio y la acumulada, el método de depreciación, tasas determinadas y los criterios de aplicación de los mismos. Asimismo, se informará de las características significativas del estado en que se encuentren los activos.

Bienes Muebles

Concepto	2024	2023
MOBILIARIO Y EQUIPO DE ADMINISTRACIÓN	\$ 2,477,487.66	\$ 2,291,607.48
MOBILIARIO Y EQUIPO EDUCACIONAL Y RECREATIVO	\$.00	\$.00
VEHÍCULOS Y EQUIPO DE TRANSPORTE	\$ 4,618,516.36	\$ 4,203,016.36
MAQUINARIA, OTROS EQUIPOS Y HERRAMIENTAS	\$ 219,303.44	\$ 219,303.44
Total BIENES MUEBLES	7315307.46	6713927.28

Bienes Inmuebles, Infraestructura y Construcciones en Proceso

Concepto	2024	2023
TERRENOS	\$ 459,524.54	\$ 459,524.54
VIVIENDAS	\$.00	\$.00
Total BIENES INMUEBLES, INFRAESTRUCTURA Y CONSTR	459524.54	459524.54

Depreciaciones

Concepto	2024	2023
DEPRECIACIÓN ACUMULADA DE BIENES MUEBLES	\$.00	\$.00
Total DEPRECIACIÓN, DETERIORO Y AMORTIZACIÓN ACU	0	0

9. Se informará de manera agrupada por cuenta, los rubros de activos intangibles y diferidos, su monto y naturaleza, amortización del ejercicio, amortización acumulada, tasa y método aplicados.

Activos Intangibles



PRESIDENCIA MUNICIPAL DE RODEO, DGO

ESTADO DE NOTAS A LOS ESTADOS FINANCIEROS

Concepto	2024	2023
SOFTWARE	\$.00	\$.00
LICENCIAS	\$.00	\$.00
Total ACTIVOS INTANGIBLES	0	0

Activo Diferido

Concepto	2024	2023
OTROS ACTIVOS DIFERIDOS	\$.00	\$.00
Total ACTIVOS DIFERIDOS	0	0

Amortizaciones

Concepto	2024	2023
AMORTIZACIÓN ACUMULADA DE ACTIVOS INTANGIBLES	\$.00	\$.00
Total DEPRECIACIÓN, DETERIORO Y AMORTIZACIÓN ACU	0	0

- Estimaciones y Deterioros

10. Se informarán los criterios utilizados para la determinación de las estimaciones; por ejemplo: estimación de cuentas incobrables, estimación por deterioro de inventarios, deterioro de bienes y cualquier otra que aplique.

- Otros Activos

11. De las cuentas de otros activos se informará por tipo circulante o no circulante, los montos totales asociados y sus características cualitativas significativas que les impacten financieramente.

Otros Activos Circulantes

Concepto	2024	2023
VALORES EN GARANTÍA	\$ 171,977.60	\$ 171,977.60
BIENES EN GARANTÍA (EXCLUYE DEPÓSITOS DE FONDOS)	\$.00	\$.00
Total	171977.6	171977.6

Otros Activos No Circulantes

Concepto	2024	2023
BIENES EN CONCESIÓN	\$.00	\$.00
BIENES EN ARRENDAMIENTO FINANCIERO	\$.00	\$.00
Total	0	0



PRESIDENCIA MUNICIPAL DE RODEO, DGO

ESTADO DE NOTAS A LOS ESTADOS FINANCIEROS

Pasivo

- Cuentas y Documentos por pagar**

- Se elaborará una relación de las cuentas y documentos por pagar en una desagregación por su vencimiento en días a 90, 180, menor o igual a 365 y mayor a 365. Asimismo, se informará sobre la factibilidad del pago de dichos pasivos.

Servicios Personales por Pagar a Corto Plazo

Representa los adeudos por las remuneraciones del personal al servicio del ente público, de carácter permanente o transitorio, que deberá pagar en un plazo menor o igual a doce meses.

Proveedores por Pagar a Corto Plazo

Representa los adeudos con proveedores derivados de operaciones del ente público, con vencimiento menor o igual a doce meses.

Concepto	Importe
GADIMAR SA DE CV	\$.00
HSBC Mexico S.A. Institucion de Banca Multiple Grupo Financiero HSBC	\$.00
HSBC Mexico S.A. Institucion de Banca Multiple Grupo Financiero HSBC	\$.00
RIOS MARTINEZ JOSE ANTONIO	\$.00
ARTE PUBLICITARIO DEL GUADIANA SA DE CV	\$.00
Suma	0

- Fondos y Bienes de Terceros en Garantía y/o Administración**

- Se informará de manera agrupada los recursos localizados en Fondos de Bienes de Terceros en Garantía y/o Administración a corto y largo plazo, así como la naturaleza de dichos recursos y sus características cualitativas significativas que les afecten o pudieran afectarles financieramente.

- Pasivos Diferidos**

- Se informará de las cuentas de los pasivos diferidos por tipo, monto y naturaleza, así como las características significativas que les impacten o pudieran impactarles financieramente.

Pasivos Diferidos a Corto Plazo

Concepto	2024	2023
	\$.00	\$.00
	\$.00	\$.00



PRESIDENCIA MUNICIPAL DE RODEO, DGO

ESTADO DE NOTAS A LOS ESTADOS FINANCIEROS

Total	0	0

Pasivos Diferidos a Largo Plazo

Concepto	2024	2023
	\$.00	\$.00
	\$.00	\$.00
Total	0	0

- **Provisiones**

4. Se informará de las cuentas de provisiones por tipo, monto y naturaleza, así como las características significativas que les impacten.

Provisiones a Corto Plazo

Concepto	2024	2023
	\$.00	\$.00
	\$.00	\$.00
Total	0	0

Provisiones a Largo Plazo

Concepto	2024	2023
TESORERIA	\$.00	\$.00
	\$.00	\$.00
Total	0	0

- **Otros Pasivos**

5. De las cuentas de otros pasivos se informará por tipo circulante o no circulante, los montos totales y sus características cualitativas significativas que les impacten financieramente.

III) NOTAS AL ESTADO DE VARIACIÓN EN LA HACIENDA PÚBLICA

1. Se informará de manera agrupada, acerca de las modificaciones al patrimonio contribuido por tipo, naturaleza y monto.

2. Se informará de manera agrupada, acerca del monto y procedencia de los recursos que modifican al patrimonio generado.



PRESIDENCIA MUNICIPAL DE RODEO, DGO
ESTADO DE
NOTAS A LOS ESTADOS FINANCIEROS

IV) NOTAS AL ESTADO DE FLUJOS DE EFECTIVO

Efectivo y equivalentes

1. Presentar el análisis de las cifras del periodo actual (20XN) y periodo anterior (20XN-1) del Efectivo y Equivalentes al Efectivo, al Final del Ejercicio del Estado de Flujos de Efectivo, respecto a la composición del rubro de Efectivo y Equivalentes, utilizando el siguiente cuadro:

Efectivo y Equivalentes		
Concepto	2024	2023
Efectivo	9892.49	14304.39
Bancos/Tesorería	3262678.04	3670468.81
Bancos/Dependencias y Otros	\$.00	\$.00
Inversiones Temporales (Hasta 3 meses)	0	0
Fondos con Afectación Específica	0	0
Depósitos de Fondos de Terceros en Garantía y/o Administración	0	0
Otros Efectivos y Equivalentes	0	0
Total	3272570.53	3684773.2

2. Detallar las adquisiciones de las Actividades de Inversión efectivamente pagadas, respecto del apartado de aplicación.

Adquisiciones de Actividades de Inversión efectivamente pagadas		
Concepto	2024	2023
Bienes Inmuebles, Infraestructura y Construcciones en Proceso		
Terrenos		
Viviendas		
Edificios no Habitacionales		
Infraestructura		
Construcciones en Proceso en Bienes de Dominio Público		
Construcciones en Proceso en Bienes Propios		
Otros Bienes Inmuebles		
Bienes Muebles		
Mobiliario y Equipo de Administración		
Mobiliario y Equipo Educativo y Recreativo		
Equipo e Instrumental Médico y de Laboratorio		
Vehículos y Equipo de Transporte		
Equipo de Defensa y Seguridad		
Maquinaria, Otros Equipos y Herramientas		



PRESIDENCIA MUNICIPAL DE RODEO, DGO

ESTADO DE NOTAS A LOS ESTADOS FINANCIEROS

Colecciones, Obras de Arte y Objetos Valiosos		
Activos Biológicos		
Otras Inversiones		
Total	0	0

3. Presentar la Conciliación de los Flujos de Efectivo Netos de las Actividades de Operación y los saldos de Resultados del Ejercicio (Ahorro/Desahorro), utilizando el siguiente cuadro:

CONCILIACION DE FLUJOS DE EFECTIVO NETOS		
Concepto	2024	2023
Resultado del Ejercicio Ahorro /Desahorro		
Movimientos de partidas (o rubros) que no afectan al efectivo		
Depreciación		
Amortización		
Incrementos en las provisiones		
Incremento en inversiones producido por revaluación		
Ganancia/pérdida en venta de bienes muebles, inmuebles e		
Incremento en cuentas por cobrar		
Flujos de Efectivo Netos de las Actividades de Operación		

Los conceptos incluidos en los movimientos de partidas (o rubros) que no afectan al efectivo, que aparecen en el cuadro anterior son enunciativos y tienen como finalidad mostrar algunos ejemplos para elaborar este cuadro.

V) CONCILIACIÓN ENTRE LOS INGRESOS PRESUPUESTARIOS Y CONTABLES, ASÍ COMO ENTRE LOS EGRESOS PRESUPUESTARIOS Y LOS GASTOS CONTABLES

La conciliación se presentará atendiendo a lo dispuesto por el "Acuerdo por el que se emite el formato de conciliación entre los ingresos presupuestarios y contables, así como entre los egresos presupuestarios y los gastos contables" y sus modificaciones.

c) NOTAS DE MEMORIA (CUENTAS DE ORDEN)

Las Notas de Memoria contendrán información sobre las cuentas de orden tanto contables como presupuestarias que se utilizan para registrar movimientos de valores que no afecten o modifiquen el Estado de Situación Financiera del ente público; sin embargo, su incorporación es necesaria con fines de recordatorio, de control y en general sobre los aspectos administrativos, o bien, para consignar sus derechos o responsabilidades contingentes que puedan, o no, presentarse en el futuro.

Las cuentas que se manejan para efectos de estas Notas son las siguientes:



PRESIDENCIA MUNICIPAL DE RODEO, DGO

ESTADO DE NOTAS A LOS ESTADOS FINANCIEROS

26/02/2025
Hora de impresión 11:13 p. m.

Cuentas de Orden Contables

Valores

Emisión de obligaciones

Avales y garantías

Juicios

Inversión Mediante Proyectos para Prestación de Servicios (PPS) y Similares

Bienes concesionados o en comodato

Se informará al menos lo siguiente:

1. Los valores en custodia de instrumentos prestados a formadores de mercado e instrumentos de crédito recibidos en garantía de los formadores de mercado u otros.
2. Por tipo de emisión de instrumento: monto, tasa y vencimiento.
3. Los contratos firmados de construcciones por tipo de contrato.

Las cuentas de orden contables señaladas, se indican de manera enunciativa, por lo tanto, deberán informar sobre las cuentas de orden contable que utilice el ente público y que presenten saldos al periodo que se reporta.

Concepto	Importe
VALORES EN CUSTODIA	\$ 16,102,207.79
CUSTODIA DE VALORES	\$ 32,150.31
BIENES BAJO CONTRATO EN COMODATO	\$ 389,050.00
CONTRATO DE COMODATO POR BIENES	\$ 389,050.00
CUENTAS DE ORDEN CONTABLES	16912458.1

Cuentas de Orden Presupuestario

Cuentas de ingresos

Cuentas de egresos

En las cuentas de orden presupuestarias, se informará el avance que se registra, previo al cierre presupuestario de cada periodo que se reporta.

Cuentas de Orden Presupuestarias de Ingresos	
Concepto	2024
Ley de Ingresos Estimada	\$ 60,412,886.42
Ley de Ingresos por Ejecutar	\$ 613,949.75
Modificaciones a la Ley de Ingresos Estimada	\$ 4,184,484.16
Ley de Ingresos Devengada	\$.00 *
Ley de Ingresos Recaudada	\$.00

* Al importe total de los abonos del rubro 8.1.4 Ley de Ingresos Devengada se le deberá restar las devoluciones del periodo que se reporta.



PRESIDENCIA MUNICIPAL DE RODEO, DGO

ESTADO DE NOTAS A LOS ESTADOS FINANCIEROS

Fecha 26/02/2025
Hora de impresión 11:13 p. m.

Cuentas de Orden Presupuestarias de Egresos	
Concepto	2024
Presupuesto de Egresos Aprobado	\$ 60,412,886.42
Presupuesto de Egresos por Ejercer	\$ 2,713,065.06
Modificaciones al Presupuesto de Egresos Aprobado	\$ 5,439,333.21
Presupuesto de Egresos Comprometido	\$.00
Presupuesto de Egresos Devengado	\$.00
Presupuesto de Egresos Ejercido	\$.00
Presupuesto de Egresos Pagado	\$.00

SR: Saldo del rubro contenido en la Balanza de Comprobación.

R: Rubro (Plan de Cuentas del Manual de Contabilidad Gubernamental emitido por el CONAC)

C. MA DE LA LUZ AMAYA PARRA
PRESIDENTE MUNICIPAL

C. ALAN ELIZARDO RUEDA DOSAL
TESORERO MUNICIPAL

C. VICTOR ALFONSO MEDINA GUERRERO
SINDICO MUNICIPAL



**SISTEMA PARA EL DESARROLLO INTEGRAL
DE LA FAMILIA DEL MUNICIPIO DE RODEO
RODEO, DURANGO.**



H. AYUNTAMIENTO 2022 - 2025

NOTA A LOS ESTADOS FINANCIEROS.

AL 31 DE DICIEMBRE DE 2024

Las notas a los estados financieros son explicaciones que amplían el origen y significado de los datos y cifras que se presentan en los Estados Financieros, proporcionando información acerca del ente público, sus transacciones y otros eventos que lo han afectado o podrían afectar económicamente, las cuales son parte integrante de los mismos, teniendo presente los postulados de revelación suficiente e importancia relativa.

Su objetivo es revelar y proporcionar información adicional que no se presenta en los Estados Financieros, pero que es relevante para la comprensión de alguno de ellos. Lo anterior para dar cumplimiento a los artículos 46, fracción I, inciso g), 47, 48 y 49 de la Ley General de Contabilidad Gubernamental (LGCG).

Las Notas a los Estados Financieros deberán incluir en el encabezado los siguientes datos: Nombre del Ente Público, la denominación "Notas a los Estados Financieros", periodo de que se trata y la unidad monetaria en que están expresadas las cifras (pesos).

A continuación se presentan los tres tipos de notas que acompañan a los Estados Financieros, a saber:

- a) Notas de gestión administrativa.
- b) Notas de desglose, y
- c) Notas de memoria (cuentas de orden).

a) NOTAS DE GESTIÓN ADMINISTRATIVA

Estas Notas tienen como objetivo la revelación del contexto y de los aspectos económico-financieros más relevantes que influyeron en las decisiones del período, y que deberán ser considerados en la elaboración de los estados financieros para la mayor comprensión de los mismos y sus particularidades.

De esta manera, se informan y explican las condiciones relacionadas con la información financiera de cada período de gestión; además, de exponer aquellas políticas que podrían afectar la toma de decisiones en períodos posteriores.

1. Autorización e Historia

Se informará sobre:

- a) Fecha de creación del ente público.
- b) Principales cambios en su estructura.

2. Panorama Económico y Financiero

Se informará sobre las principales condiciones económico-financieras bajo las cuales el ente público estuvo operando; y las cuales influyeron en la toma de decisiones de la administración; tanto a nivel local como federal.

3. Organización y Objeto Social

Se informará sobre:

- a) Objeto social.
- b) Principal actividad.
- c) Ejercicio fiscal.
- d) Régimen jurídico.
- e) Consideraciones fiscales del ente: revelar el tipo de contribuciones que esté obligado a pagar o retener.
- f) Estructura organizacional básica.
- g) Fideicomisos de los cuales es fideicomitente o fideicomisario, y contratos análogos, incluyendo mandatos de los cuales es parte.

4. Bases de Preparación de los Estados Financieros

Se informará sobre:

- a) Si se ha observado la normatividad emitida por el CONAC y las disposiciones legales aplicables.
- b) La normatividad aplicada para el reconocimiento, valuación y revelación de los diferentes rubros de la información financiera, así como las bases de medición utilizadas para la elaboración de los estados financieros; por ejemplo: costo histórico, valor de realización, valor razonable, valor de recuperación o cualquier otro método empleado y los criterios de aplicación de los mismos.
- c) Postulados básicos de Contabilidad Gubernamental (PBCG).
- d) Normatividad supletoria. En caso de emplear varios grupos de normatividades (normatividades supletorias), deberá realizar la justificación razonable correspondiente, su alineación con los PBCG y a las características cualitativas asociadas descritas en el Marco Conceptual de Contabilidad Gubernamental (MCCG) y sus modificaciones.
- e) Para las entidades que por primera vez estén implementando la base de devengado de acuerdo a la Ley de Contabilidad, deberán:
 - Revelar las nuevas políticas de reconocimiento;
 - Su plan de implementación;
 - Revelar los cambios en las políticas, la clasificación y medición de las mismas, así como su impacto en la información financiera, y
 - Presentar los últimos estados financieros con la normatividad anteriormente utilizada con las nuevas políticas para fines de comparación en la transición a la base devengado.

5. Políticas de Contabilidad Significativas

Son los principios, bases, reglas y procedimientos específicos adoptados por el ente público en la elaboración y presentación de sus estados financieros.

El ente público seleccionará y aplicará sus políticas contables de manera congruente para transacciones, otros eventos y condiciones que sean similares.

Se informará sobre:

a

ELABORÓ:

AUTORIZÓ:

- a) Actualización: se informará del método utilizado para la actualización del valor de los activos, pasivos y Hacienda Pública/Patrimonio y las razones de dicha elección. Así como informar de la desconexión o reconexión inflacionaria.
- b) Informar sobre la realización de operaciones en el extranjero y de sus efectos en la información financiera gubernamental, considerando entre otros el importe de las variaciones cambiarias reconocidas en el resultado (ahorro o desahorro).
- c) Método de valuación de la inversión en acciones de Compañías subsidiarias no consolidadas y asociadas.
- d) Sistema y método de valuación de inventarios y costo de lo vendido.
- e) Beneficios a empleados: revelar el cálculo de la reserva actuarial, valor presente de los ingresos esperados comparado con el valor presente de la estimación de gastos tanto de los beneficiarios actuales como futuros.
- f) Provisiones: objetivo de su creación, monto y plazo.
- g) Reservas: objetivo de su creación, monto y plazo.
- h) Cambios en políticas contables y corrección de errores junto con la revelación de los efectos que se tendrá en la información financiera del ente público, ya sea retrospectivos o prospectivos.
- i) Reclasificaciones: se deben revelar todos aquellos movimientos entre cuentas por efectos de cambios en los tipos de operaciones.
- j) Depuración y cancelación de saldos.

6. Posición en Moneda Extranjera y Protección por Riesgo Cambiario

Se informará sobre:

- s) Activos en moneda extranjera.
- b) Pasivos en moneda extranjera.
- c) Posición en moneda extranjera.
- d) Tipo de cambio.
- e) Equivalente en moneda nacional.

Lo anterior, por cada tipo de moneda extranjera que se encuentre en los rubros de activo y pasivo.

Adicionalmente, se informará sobre los métodos de protección de riesgo por variaciones en el tipo de cambio.

7. Reporte Analítico del Activo

Debe mostrar la siguiente información:

- a) Vida útil, porcentajes de depreciación y amortización utilizados en los diferentes tipos de activos, o el importe de las pérdidas por deterioro reconocidas.
- b) Cambios en el porcentaje de depreciación y amortización y en el valor de los activos ocasionado por deterioro.
- c) Importe de los gastos capitalizados en el ejercicio, tanto financieros como de investigación y desarrollo.
- d) Riesgos por tipo de cambio o tipo de interés de las inversiones financieras.
- e) Valor en el ejercicio de los bienes construidos por la entidad.

- f) *Otras circunstancias de carácter significativo que afecten el activo, tales como bienes en garantía, señalados en embargos, litigios, títulos de inversiones entregados en garantías, baja significativa del valor de inversiones financieras, etc.*
- g) *Desmantelamiento de Activos, procedimientos, implicaciones, efectos contables.*
- h) *Administración de activos; planeación con el objetivo de que el ente los utilice de manera más efectiva.*

Adicionalmente, se deben incluir las explicaciones de las principales variaciones en el activo, en cuadros comparativos como sigue:

- a) *Inversiones en valores.*
- b) *Patrimonio de Organismos Descentralizados de Control Presupuestario Indirecto.*
- c) *Inversiones en empresas de participación mayoritaria.*
- d) *Inversiones en empresas de participación minoritaria.*
- e) *Patrimonio de Organismos Descentralizados de Control Presupuestario Directo, según corresponda.*

8. Fideicomisos, Mandatos y Análogos

Se deberá informar:

- a) *Por ramo administrativo que los reporta.*
- b) *Enlistar los de mayor monto de disponibilidad, relacionando aquéllos que conforman el 80% de las disponibilidades.*

9. Reporte de la Recaudación

- a) *Análisis del comportamiento de la recaudación correspondiente al ente público o cualquier tipo de ingreso, de forma separada los ingresos locales de los federales.*
- b) *Proyección de la recaudación e ingresos en el mediano plazo.*

10. Información sobre la Deuda y el Reporte Analítico de la Deuda

- a) *Utilizar al menos los siguientes indicadores: deuda respecto al PIB y deuda respecto a la recaudación tomando, como mínimo, un período igual o menor a 5 años.*
- b) *Información de manera agrupada por tipo de valor gubernamental o instrumento financiero en la que se consideren intereses, comisiones, tasa, perfil de vencimiento y otros gastos de la deuda.*

11. Calificaciones otorgadas

Informar, tanto del ente público como cualquier transacción realizada, que haya sido sujeta a una calificación crediticia.

12. Proceso de Mejora

Se informará de:

- a) Principales Políticas de control interno.
- b) Medidas de desempeño financiero, metas y alcance.

13. Información por Segmentos

Quando se considere necesario se podrá revelar la información financiera de manera segmentada debido a la diversidad de las actividades y operaciones que realizan los entes públicos, ya que la misma proporciona información acerca de las diferentes actividades operativas en las cuales participa, de los productos o servicios que maneja, de las diferentes áreas geográficas, de los grupos homogéneos con el objetivo de entender el desempeño del ente, evaluar mejor los riesgos y beneficios del mismo, y entenderlo como un todo y sus partes integrantes.

Consecuentemente, esta información contribuye al análisis más preciso de la situación financiera, grados y fuentes de riesgo y crecimiento potencial de negocio.

15. Eventos Posteriores al Cierre

El ente público informará el efecto en sus estados financieros de aquellos hechos ocurridos en el periodo posterior al que informa, que proporcionan mayor evidencia sobre eventos que le afectan económicamente y que no se conocían a la fecha de cierre.

16. Partes Relacionadas

Se debe establecer por escrito que no existen partes relacionadas que pudieran ejercer influencia significativa sobre la toma de decisiones financieras y operativas.

b) NOTAS DE DESGLOSE

1) NOTAS AL ESTADO DE ACTIVIDADES

Ingresos y Otros Beneficios

1. Explicar aquellas cuentas de los rubros que integran los grupos de: Ingresos de Gestión; Participaciones, Aportaciones, Convenios, Incentivos Derivados de la Colaboración Fiscal, Fondos Distintos de Aportaciones, Transferencias, Asignaciones, Subsidios y Subvenciones, y Pensiones y Jubilaciones; y Otros Ingresos y Beneficios, que en lo individual representen el 15% o más del total del rubro al que corresponden.

Concepto	Importe
IMPUESTOS	\$.00
PARTICIPACIONES, APORTACIONES, CONVENIOS, INCENTIVOS DERIVADOS DE LA COLABORA	\$.00
OTROS INGRESOS Y BENEFICIOS VARIOS	\$.00
Suma	0

Concepto	Importe	%
IMPUESTOS SOBRE LOS INGRESOS	\$.00	Configurar formula de porcentaje de su preferencia
PARTICIPACIONES	\$.00	Configurar formula de porcentaje de su preferencia
OTROS INGRESOS Y BENEFICIOS VARIOS	\$.00	Configurar formula de porcentaje de su preferencia

Ingresos de Gestión

Concepto	Importe
	\$.00
Suma	0

Participaciones, Aportaciones, Convenios, Incentivos Derivados de la Colaboración Fiscal, Fondos Distintos de Aportaciones, Transferencias, Asignaciones, Subsidios y Subvenciones, y Pensiones y Jubilaciones

Concepto	Importe
Participaciones	\$.00
	\$.00
Subtotal PARTICIPACIONES	0
APORTACIONES	\$.00
Subtotal APORTACIONES	0
	\$.00
	\$.00
Subtotal CONVENIOS	0
INCENTIVOS DERIVADOS DE LA COLABORACIÓN FISCAL	\$.00
Subtotal INCENTIVOS DERIVADOS DE LA COLABORACIÓN FISCAL	0
FONDOS DISTINTOS DE APORTACIONES	\$.00
Subtotal FONDOS DISTINTOS DE APORTACIONES	0
TRANSFERENCIAS Y ASIGNACIONES	\$.00
Subtotal TRANSFERENCIAS Y ASIGNACIONES	0
SUBSIDIOS Y SUBVENCIONES	\$ 4,136,382.63
Subtotal SUBSIDIOS Y SUBVENCIONES	4136382.63
PENSIONES Y JUBILACIONES	\$.00
Subtotal PENSIONES Y JUBILACIONES	0
Suma	4136382.63

an

Otros Ingresos y Beneficios

Concepto	Importe
	\$.00
Suma	0

Gastos y Otras Pérdidas:

1. Explicar aquellas cuentas de los rubros que integran los grupos de: Gastos de Funcionamiento; Transferencias, Subsidios y Otras Ayudas; Participaciones y Aportaciones; Intereses, Comisiones y Otros Gastos de la Deuda Pública; Otros Gastos y Pérdidas Extraordinarias, así como Inversión Pública, que en lo individual representen el 15% o más del total del rubro al que corresponden.

Concepto	Importe
SERVICIOS PERSONALES	\$ 744,697.75
TRANSFERENCIAS INTERNAS Y ASIGNACIONES AL SECTOR PÚBLICO	\$.00
PARTICIPACIONES	\$.00
INTERESES DE LA DEUDA PÚBLICA	\$.00
ESTIMACIONES, DEPRECIACIONES, DETERIOROS, OBSOLESCENCIA Y AMORTIZACIONES	\$.00
INVERSIÓN PÚBLICA NO CAPITALIZABLE	\$.00
Suma	744697.75

Concepto	Importe	%
REMUNERACIONES AL PERSONAL DE CARÁCTER PERMANENTE	\$ 631,692.50	Configurar formula de porcentaje de su preferencia
ASIGNACIONES AL SECTOR PÚBLICO	\$.00	Configurar formula de porcentaje de su preferencia
PARTICIPACIONES DE LA FEDERACIÓN A ENTIDADES FEDERATIVAS Y MU	\$.00	Configurar formula de porcentaje de su preferencia
INTERESES DE LA DEUDA PÚBLICA INTERNA	\$.00	Configurar formula de porcentaje de su preferencia
DEPRECIACIÓN DE BIENES MUEBLES	\$.00	Configurar formula de porcentaje de su preferencia
CONSTRUCCIÓN EN BIENES NO CAPITALIZABLE	\$.00	Configurar formula de porcentaje de su preferencia

Gastos de Funcionamiento

Concepto	Importe
	\$.00
Suma	0

a

Transferencias, Asignaciones, Subsidios y Otras Ayudas

Concepto	Importe
	\$.00
Suma	0

Participaciones y Aportaciones

Concepto	Importe
	\$.00
Suma	0

Intereses, Comisiones y Otros Gastos de la Deuda Pública

Concepto	Importe
	\$.00
Suma	0

Otros Gastos y Pérdidas Extraordinarias

Concepto	Importe
	\$.00
Suma	0

Inversión Pública

Concepto	Importe
	\$.00
Suma	0

a

II) NOTAS AL ESTADO DE SITUACIÓN FINANCIERA

Activo

- Efectivo y Equivalentes

1. Se informará acerca de los fondos con afectación específica, el tipo y monto de los mismos; de las inversiones temporales se revelará su tipo y monto.

A continuación se relacionan las cuentas que integran el rubro de efectivo y equivalentes:

Concepto	2024	2023
EFFECTIVO	\$ 6,269.02	\$ 6,269.12
BANCOS/TESORERÍA	\$ 384,647.46	-\$ 18,971.49
INVERSIONES TEMPORALES (HASTA 3 MESES)	\$.00	\$.00
FONDOS CON AFECTACIÓN ESPECÍFICA	\$.00	\$.00
DEPÓSITOS DE FONDOS DE TERCEROS EN GARANTÍA Y/O ADM	\$.00	\$.00
OTROS EFECTIVOS Y EQUIVALENTES	\$.00	\$.00
Suma	390916.48	-12702.37

Efectivo

Representa el monto en dinero propiedad del ente público en caja y aquel que está a su cuidado y administración.

Concepto	Importe
Efectivo	\$ 6,269.02
Suma	6269.02

Bancos/Tesorería

Representa el monto de efectivo disponible propiedad de *ENTE/INSTITUTO*, en instituciones bancarias, su importe se integra por:

Banco	Importe
Cta. 751	\$.00
	\$.00
	\$.00
Suma	0

Inversiones Temporales

Representa el monto de efectivo invertido por *ENTE/INSTITUTO*, la cual se efectúa a plazos que van de inversión a la vista hasta 90 días, su importe se integra

Banco	Importe
	\$.00
	\$.00
	\$.00
	\$.00
	\$.00
Suma	0

Fondos con Afectación Específica

Representan el monto de los fondos con afectación específica que deben financiar determinados gastos o actividades.

Banco	Importe
	\$.00
	\$.00
Suma	0

• **Derechos a recibir Efectivo y Equivalentes y Bienes o Servicios**

- Por tipo de contribución se informará el monto que se encuentre pendiente de cobro y por recuperar de hasta cinco ejercicios anteriores, asimismo se deberán considerar los montos sujetos a algún tipo de juicio con una antigüedad mayor a la señalada y la factibilidad de cobro.
- Se informará, de manera agrupada, los derechos a recibir efectivo y equivalentes, y bienes o servicios, (excepto cuentas por cobrar de contribuciones e inversiones financieras) en una desagregación por su vencimiento en días a 90, 180, menor o igual a 365 y mayor a 365. Adicionalmente, se informará de las características cualitativas relevantes que afecten a estas cuentas.

Concepto	2024	2023
DERECHOS A RECIBIR EFECTIVO O EQUIVALENTES	\$ 565,791.96	\$ 430,328.11
DERECHOS A RECIBIR BIENES O SERVICIOS	\$.00	\$.00
Suma	565791.96	430328.11

α

Cuentas por Cobrar a Corto Plazo

Representa el monto de los derechos de cobro a favor del ente público, cuyo origen es distinto de los ingresos por contribuciones, productos y aprovechamientos, que serán exigibles en un plazo menor o igual a doce meses.

Concepto	2024	2023
Ingresos por Venta de Bienes y Prestación de Servicios	\$.00	\$.00
Suma	0	0

Deudores Diversos por Cobrar a Corto Plazo

Representa el monto de los derechos de cobro a favor del ente público por gastos por comprobar, principalmente relacionados con viáticos.

Otros Derechos a recibir Efectivo y Equivalentes a Corto Plazo

Representan los derechos de cobro originados en el desarrollo de las actividades del ente público, de los cuales se espera recibir una contraprestación representada en recursos, bienes o servicios; en un plazo menor o igual a doce meses, no incluidos en las cuentas anteriores,

Anticipo a Proveedores por Adquisición de Bienes y Prestación de Servicios a Corto Plazo

Representa los anticipos entregados a proveedores por adquisición de bienes y prestación de servicios, previo a la recepción parcial o total, que serán exigibles en un plazo menor o igual a doce meses.

• **Inventarios**

4. Se clasificarán como inventarios los bienes disponibles para su transformación. Esta nota aplica para aquellos entes públicos que realicen algún proceso de transformación y/o elaboración de bienes.

En la nota se informará del sistema de costeo y método de valuación aplicados a los inventarios, así como la conveniencia de su aplicación dada la naturaleza de los mismos. Adicionalmente, se revelará el impacto en la información financiera por cambios en el método o sistema.

• **Almacenes**

5. De la cuenta Almacén se informará acerca del método de valuación, así como la conveniencia de su aplicación. Adicionalmente, se revelará el impacto en la información financiera por cambios en el método.

• **Inversiones Financieras**

6. De la cuenta Fideicomisos, Mandatos y Contratos Análogos se informarán los recursos asignados por tipo y monto, y características significativas que tengan o puedan tener alguna incidencia en las mismas.
7. Se informarán los saldos e integración de las cuentas: Participaciones y Aportaciones de Capital, Inversiones a Largo Plazo y Títulos y Valores a Largo Plazo.

• **Bienes Muebles, Inmuebles e Intangibles**

8. Se informará de manera agrupada por cuenta, los rubros de Bienes Muebles e Inmuebles, el monto de la cuenta y de la depreciación del ejercicio y la acumulada, el método de depreciación, tasas determinadas y los criterios de aplicación de los mismos. Asimismo, se informará de las características significativas del estado en que se encuentren los activos.

Bienes Muebles

Concepto	2024	2023
MOBILIARIO Y EQUIPO DE ADMINISTRACIÓN	\$ 156,893.85	\$ 156,893.85
MOBILIARIO Y EQUIPO EDUCACIONAL Y RECREATIVO	\$ 9,619.38	\$ 9,619.38
VEHICULOS Y EQUIPO DE TRANSPORTE	\$.00	\$.00
MAQUINARIA, OTROS EQUIPOS Y HERRAMIENTAS	\$ 15,804.35	\$ 15,804.35
Total BIENES MUEBLES	182317.58	182317.58

Bienes Inmuebles, Infraestructura y Construcciones en Proceso

Concepto	2024	2023
TERRENOS	\$.00	\$.00
VIVIENDAS	\$.00	\$.00
Total BIENES INMUEBLES, INFRAESTRUCTURA Y CONST	0	0

Depreciaciones

Concepto	2024	2023
DEPRECIACIÓN ACUMULADA DE BIENES MUEBLES	\$.00	\$.00
Total DEPRECIACIÓN, DETERIORO Y AMORTIZACIÓN ACU	0	0

9. Se informará de manera agrupada por cuenta, los rubros de activos intangibles y diferidos, su monto y naturaleza, amortización del ejercicio, amortización acumulada, tasa y método aplicados.

Activos Intangibles

Concepto	2024	2023
SOFTWARE	\$.00	\$.00
LICENCIAS	\$.00	\$.00
Total ACTIVOS INTANGIBLES	0	0

Activo Diferido

Concepto	2024	2023
OTROS ACTIVOS DIFERIDOS	\$.00	\$.00
Total ACTIVOS DIFERIDOS	0	0

Amortizaciones

Concepto	2024	2023
AMORTIZACIÓN ACUMULADA DE ACTIVOS INTANGIBLES	\$.00	\$.00
Total DEPRECIACIÓN, DETERIORO Y AMORTIZACIÓN ACU	0	0

- **Estimaciones y Deterioros**

10. Se informarán los criterios utilizados para la determinación de las estimaciones; por ejemplo: estimación de cuentas incobrables, estimación por deterioro de inventarios, deterioro de bienes y cualquier otra que aplique.

- **Otros Activos**

11. De las cuentas de otros activos se informará por tipo circulante o no circulante, los montos totales asociados y sus características cualitativas significativas que les impacten financieramente.

Otros Activos Circulantes

Concepto	2024	2023
VALORES EN GARANTÍA	\$.00	\$.00
BIENES EN GARANTÍA (EXCLUYE DEPÓSITOS DE FONDOS)	\$.00	\$.00
Total	0	0

Otros Activos No Circulantes

9

Concepto	2024	2023
BIENES EN CONCESIÓN	\$.00	\$.00
BIENES EN ARRENDAMIENTO FINANCIERO	\$.00	\$.00
Total	0	0

Pasivo

- Cuentas y Documentos por pagar**

- Se elaborará una relación de las cuentas y documentos por pagar en una desagregación por su vencimiento en días a 90, 180, menor o igual a 365 y mayor a 365. Asimismo, se informará sobre la factibilidad del pago de dichos pasivos.

Servicios Personales por Pagar a Corto Plazo

Representa los adeudos por las remuneraciones del personal al servicio del ente público, de carácter permanente o transitorio, que deberá pagar en un plazo menor o igual a doce meses.

Proveedores por Pagar a Corto Plazo

Representa los adeudos con proveedores derivados de operaciones del ente público, con vencimiento menor o igual a doce meses.

Concepto	Importe
VARIOS (Caja Chica)	\$ 18,341.14
INSTITUCION DE BANCA MULTIPLE GRUPO FINANCIERO HSBC	\$.00
INSTITUCION DE BANCA MULTIPLE GRUPO FINANCIERO HSBC	\$.00
MUELLES Y BALATAS DEL GUADIANA SA DE CV	\$.00
SISTEMA PARA EL DESARROLLO INTEGRAL DE LA FAMILIA DEL ESTADO	\$.00
Suma	18341.14

- Fondos y Bienes de Terceros en Garantía y/o Administración**

- Se informará de manera agrupada los recursos localizados en Fondos de Bienes de Terceros en Garantía y/o Administración a corto y largo plazo, así como la naturaleza de dichos recursos y sus características cualitativas significativas que les afecten o pudieran afectarles financieramente.

- Pasivos Diferidos**

3. Se informará de las cuentas de los pasivos diferidos por tipo, monto y naturaleza, así como las características significativas que les impacten o pudieran impactarles financieramente.

Pasivos Diferidos a Corto Plazo

Concepto	2024	2023
	\$.00	\$.00
	\$.00	\$.00
Total	0	0

Pasivos Diferidos a Largo Plazo

Concepto	2024	2023
	\$.00	\$.00
	\$.00	\$.00
Total	0	0

- **Provisiones**

4. Se informará de las cuentas de provisiones por tipo, monto y naturaleza, así como las características significativas que les impacten.

Provisiones a Corto Plazo

Concepto	2024	2023
	\$.00	\$.00
	\$.00	\$.00
Total	0	0

Provisiones a Largo Plazo

Concepto	2024	2023
	\$.00	\$.00
	\$.00	\$.00
Total	0	0

• **Otros Pasivos**

5. De las cuentas de otros pasivos se informará por tipo circulante o no circulante, los montos totales y sus características cualitativas significativas que les impacten financieramente.

III) NOTAS AL ESTADO DE VARIACIÓN EN LA HACIENDA PÚBLICA

1. Se informará de manera agrupada, acerca de las modificaciones al patrimonio contribuido por tipo, naturaleza y monto.
 2. Se informará de manera agrupada, acerca del monto y procedencia de los recursos que modifican al patrimonio generado.

IV) NOTAS AL ESTADO DE FLUJOS DE EFECTIVO

Efectivo y equivalentes

1. Presentar el análisis de las cifras del periodo actual (20XN) y periodo anterior (20XN-1) del Efectivo y Equivalentes al Efectivo, al Final del Ejercicio del Estado de Flujos de Efectivo, respecto a la composición del rubro de Efectivo y Equivalentes, utilizando el siguiente cuadro:

Efectivo y Equivalentes		
Concepto	2024	2023
Efectivo	6269.02	6269.12
Bancos/Tesorería	384647.46	-18971.49
Bancos/Dependencias y Otros	\$.00	\$.00
Inversiones Temporales (Hasta 3 meses)	0	0
Fondos con Afectación Específica	0	0
Depósitos de Fondos de Terceros en Garantía y/o Administración	0	0
Otros Efectivos y Equivalentes	0	0
Total	390916.48	-12702.37

2. Detallar las adquisiciones de las Actividades de Inversión efectivamente pagadas, respecto del apartado de aplicación.

Adquisiciones de Actividades de Inversión efectivamente pagadas		
Concepto	2024	2023
Bienes Inmuebles, Infraestructura y Construcciones en Proceso		

Terrenos		
Viviendas		
Edificios no Habitacionales		
Infraestructura		
Construcciones en Proceso en Bienes de Dominio Público		
Construcciones en Proceso en Bienes Propios		
Otros Bienes Inmuebles		
Bienes Muebles		
Mobiliario y Equipo de Administración		
Mobiliario y Equipo Educacional y Recreativo		
Equipo e Instrumental Médico y de Laboratorio		
Vehículos y Equipo de Transporte		
Equipo de Defensa y Seguridad		
Maquinaria, Otros Equipos y Herramientas		
Colecciones, Obras de Arte y Objetos Valiosos		
Activos Biológicos		
Otras Inversiones		
Total	0	0

3. Presentar la Conciliación de los Flujos de Efectivo Netos de las Actividades de Operación y los saldos de Resultados del Ejercicio (Ahorro/Desahorro), utilizando el siguiente cuadro:

CONCILIACION DE FLUJOS DE EFECTIVO NETOS		
Concepto	2024	2023
Resultado del Ejercicio Ahorro /Desahorro		
Movimientos de partidas (o rubros) que no afectan al efectivo		
Depreciación		
Amortización		
Incrementos en las provisiones		
Incremento en inversiones producido por revaluación		
Ganancia/pérdida en venta de bienes muebles, inmuebles e		
Incremento en cuentas por cobrar		
Flujos de Efectivo Netos de las Actividades de Operación		

Los conceptos incluidos en los movimientos de partidas (o rubros) que no afectan al efectivo, que aparecen en el cuadro anterior son enunciativos y tienen como finalidad mostrar algunos

ejemplos para elaborar este cuadro.

V) CONCILIACIÓN ENTRE LOS INGRESOS PRESUPUESTARIOS Y CONTABLES, ASÍ COMO ENTRE LOS EGRESOS PRESUPUESTARIOS Y LOS GASTOS CONTABLES

La conciliación se presentará atendiendo a lo dispuesto por el "Acuerdo por el que se emite el formato de conciliación entre los ingresos presupuestarios y contables, así como entre los egresos presupuestarios y los gastos contables" y sus modificaciones.

c) NOTAS DE MEMORIA (CUENTAS DE ORDEN)

Las Notas de Memoria contendrán información sobre las cuentas de orden tanto contables como presupuestarias que se utilizan para registrar movimientos de valores que no afecten o modifiquen el Estado de Situación Financiera del ente público; sin embargo, su incorporación es necesaria con fines de recordatorio, de control y en general sobre los aspectos administrativos, o bien, para consignar sus derechos o responsabilidades contingentes que puedan, o no, presentarse en el futuro.

Las cuentas que se manejan para efectos de estas Notas son las siguientes:

Cuentas de Orden Contables

- Valores
- Emisión de obligaciones
- Avales y garantías
- Juicios
- Inversión Mediante Proyectos para Prestación de Servicios (PPS) y Similares
- Bienes concesionados o en comodato

Se informará al menos lo siguiente:

1. Los valores en custodia de instrumentos prestados a formadores de mercado e instrumentos de crédito recibidos en garantía de los formadores de mercado u otros.
2. Por tipo de emisión de instrumento: monto, tasa y vencimiento.
3. Los contratos firmados de construcciones por tipo de contrato.

Las cuentas de orden contables señaladas, se indican de manera enunciativa, por lo tanto, deberán informar sobre las cuentas de orden contable que utilice el ente público y que presenten saldos al período que se reporta.

Concepto	Importe
----------	---------

VALORES EN CUSTODIA	\$.00
CUSTODIA DE VALORES	\$.00
BIENES BAJO CONTRATO EN COMODATO	\$.00
CONTRATO DE COMODATO POR BIENES	\$.00
CUENTAS DE ORDEN CONTABLES	0

Cuentas de Orden Presupuestario

Cuentas de ingresos

Cuentas de egresos

En las cuentas de orden presupuestarias, se informará el avance que se registra, previo al cierre presupuestario de cada periodo que se reporta.

Cuentas de Orden Presupuestarias de Ingresos	
Concepto	2024
Ley de Ingresos Estimada	\$ 2,300,000.00
Ley de Ingresos por Ejecutar	\$ 165,798.71
Modificaciones a la Ley de Ingresos Estimada	\$ 2,006,272.10
Ley de Ingresos Devengada	\$.00 *
Ley de Ingresos Recaudada	\$.00

* Al importe total de los abonos del rubro 8.1.4 Ley de Ingresos Devengada se le deberá restar las devoluciones del periodo que se reporta.

Cuentas de Orden Presupuestarias de Egresos	
Concepto	2024
Presupuesto de Egresos Aprobado	\$ 2,300,000.00
Presupuesto de Egresos por Ejercer	\$ 918,008.09
Modificaciones al Presupuesto de Egresos Aprobado	\$ 2,006,272.10
Presupuesto de Egresos Comprometido	\$.00
Presupuesto de Egresos Devengado	\$.00
Presupuesto de Egresos Ejercido	\$.00
Presupuesto de Egresos Pagado	\$.00

SR: Saldo del rubro contenido en la Balanza de Comprobación.

R: Rubro (Plan de Cuentas del Manual de Contabilidad Gubernamental emitido por el CONAC)

ELABORÓ:

Tomás Macías N.S.

AUTORIZÓ:



SISTEMA MUNICIPAL DE AGUA DE RODEO, DURANGO.



H. AYUNTAMIENTO 2022 - 2025

NOTA A LOS ESTADOS FINANCIEROS.

AL 31 DE DICIEMBRE DE 2024

Formato de reforma 06/12/2022

Las notas a los estados financieros son explicaciones que amplían el origen y significado de los datos y cifras que se presentan en los Estados Financieros, proporcionando información acerca del ente público, sus transacciones y otros eventos que lo han afectado o podrían afectar económicamente, las cuales son parte integrante de los mismos, teniendo presente los postulados de revelación suficiente e importancia relativa.

Su objetivo es revelar y proporcionar información adicional que no se presenta en los Estados Financieros, pero que es relevante para la comprensión de alguno de ellos. Lo anterior para dar cumplimiento a los artículos 46, fracción I, inciso g), 47, 48 y 49 de la Ley General de Contabilidad Gubernamental (LGCG).

Las Notas a los Estados Financieros deberán incluir en el encabezado los siguientes datos: Nombre del Ente Público, la denominación "Notas a los Estados Financieros", periodo de que se trata y la unidad monetaria en que están expresadas las cifras (pesos).

A continuación se presentan los tres tipos de notas que acompañan a los Estados Financieros, a saber:

- a) Notas de gestión administrativa.
- b) Notas de desglose, y
- c) Notas de memoria (cuentas de orden).

a) NOTAS DE GESTIÓN ADMINISTRATIVA

Estas Notas tienen como objetivo la revelación del contexto y de los aspectos económico-financieros más relevantes que influyeron en las decisiones del periodo, y que deberán ser considerados en la elaboración de los estados financieros para la mayor comprensión de los mismos y sus particularidades.

De esta manera, se informan y explican las condiciones relacionadas con la información financiera de cada periodo de gestión; además, de exponer aquellas políticas que podrían afectar la toma de decisiones en periodos posteriores.

1. Autorización e Historia

Se informará sobre:

- a) Fecha de creación del ente público.
- b) Principales cambios en su estructura.

2. Panorama Económico y Financiero

Se informará sobre las principales condiciones económico-financieras bajo las cuales el ente público estuvo operando; y las cuales influyeron en la toma de decisiones de la administración; tanto a nivel local como federal.

3. Organización y Objeto Social

Se informará sobre:

- a) Objeto social.
- b) Principal actividad.
- c) Ejercicio fiscal.
- d) Régimen jurídico.
- e) Consideraciones fiscales del ente: revelar el tipo de contribuciones que esté obligado a pagar o retener.
- f) Estructura organizacional básica.
- g) Fideicomisos de los cuales es fideicomitente o fideicomisario, y contratos análogos, incluyendo mandatos de los cuales es parte.

4. Bases de Preparación de los Estados Financieros

Se informará sobre:

- a) Si se ha observado la normatividad emitida por el CONAC y las disposiciones legales aplicables.
- b) La normatividad aplicada para el reconocimiento, valuación y revelación de los diferentes rubros de la información financiera, así como las bases de medición utilizadas para la elaboración de los estados financieros; por ejemplo: costo histórico, valor de realización, valor razonable, valor de recuperación o cualquier otro método empleado y los criterios de aplicación de los mismos.
- c) Postulados básicos de Contabilidad Gubernamental (PBCG).
- d) Normatividad supletoria. En caso de emplear varios grupos de normatividades (normatividades supletorias), deberá realizar la justificación razonable correspondiente, su alineación con los PBCG y a las características cualitativas asociadas descritas en el Marco Conceptual de Contabilidad Gubernamental (MCCG) y sus modificaciones.
- e) Para las entidades que por primera vez estén implementando la base de devengado de acuerdo a la Ley de Contabilidad, deberán:
 - Revelar las nuevas políticas de reconocimiento;
 - Su plan de implementación;
 - Revelar los cambios en las políticas, la clasificación y medición de las mismas, así como su impacto en la información financiera, y
 - Presentar los últimos estados financieros con la normatividad anteriormente utilizada con las nuevas políticas para fines de comparación en la transición a la base devengado.

5. Políticas de Contabilidad Significativas

Con los principios, bases, reglas y procedimientos específicos adoptados por el ente público en la elaboración y presentación de sus estados financieros.

El ente público seleccionará y aplicará sus políticas contables de manera congruente para transacciones, otros eventos y condiciones que sean similares.

Se informará sobre:

- a) *Actualización: se informará del método utilizado para la actualización del valor de los activos, pasivos y Hacienda Pública/Patrimonio y las razones de dicha elección. Así como informar de la desconexión o reconexión inflacionaria.*
- b) *Informar sobre la realización de operaciones en el extranjero y de sus efectos en la información financiera gubernamental, considerando entre otros el importe de las variaciones cambiarias reconocidas en el resultado (ahorro o desahorro).*
- c) *Método de valuación de la inversión en acciones de Compañías subsidiarias no consolidadas y asociadas.*
- d) *Sistema y método de valuación de inventarios y costo de lo vendido.*
- e) *Beneficios a empleados: revelar el cálculo de la reserva actuarial, valor presente de los ingresos esperados comparado con el valor presente de la estimación de gastos tanto de los beneficiarios actuales como futuros.*
- f) *Provisiones: objetivo de su creación, monto y plazo.*
- g) *Reservas: objetivo de su creación, monto y plazo.*
- h) *Cambios en políticas contables y corrección de errores junto con la revelación de los efectos que se tendrá en la información financiera del ente público, ya sea retrospectivos o prospectivos.*
- i) *Reclasificaciones: se deben revelar todos aquellos movimientos entre cuentas por efectos de cambios en los tipos de operaciones.*
- j) *Depuración y cancelación de saldos.*

6. Posición en Moneda Extranjera y Protección por Riesgo Cambiario

Se informará sobre:

- s) *Activos en moneda extranjera.*
- b) *Pasivos en moneda extranjera.*
- c) *Posición en moneda extranjera.*
- d) *Tipo de cambio.*
- e) *Equivalente en moneda nacional.*

Lo anterior, por cada tipo de moneda extranjera que se encuentre en los rubros de activo y pasivo.

Adicionalmente, se informará sobre los métodos de protección de riesgo por variaciones en el tipo de cambio.

7. Reporte Analítico del Activo

Debe mostrar la siguiente información:

- a) *Vida útil, porcentajes de depreciación y amortización utilizados en los diferentes tipos de activos, o el importe de las pérdidas por deterioro reconocidas.*
- b) *Cambios en el porcentaje de depreciación y amortización y en el valor de los activos ocasionado por deterioro.*
- c) *Importe de los gastos capitalizados en el ejercicio, tanto financieros como de investigación y desarrollo.*
- d) *Riesgos por tipo de cambio o tipo de interés de las inversiones financieras.*
- e) *Valor en el ejercicio de los bienes construidos por la entidad.*

- f) *Otras circunstancias de carácter significativo que afecten el activo, tales como bienes en garantía, señalados en embargos, litigios, títulos de inversiones entregados en garantías, baja significativa del valor de inversiones financieras, etc.*
- g) *Desmantelamiento de Activos, procedimientos, implicaciones, efectos contables.*
- h) *Administración de activos; planeación con el objetivo de que el ente los utilice de manera más efectiva.*

Adicionalmente, se deben incluir las explicaciones de las principales variaciones en el activo, en cuadros comparativos como sigue:

- a) *Inversiones en valores.*
- b) *Patrimonio de Organismos Descentralizados de Control Presupuestario Indirecto.*
- c) *Inversiones en empresas de participación mayoritaria.*
- d) *Inversiones en empresas de participación minoritaria.*
- e) *Patrimonio de Organismos Descentralizados de Control Presupuestario Directo, según corresponda.*

8. Fideicomisos, Mandatos y Análogos

Se deberá informar:

- a) *Por ramo administrativo que los reporta.*
- b) *Enlistar los de mayor monto de disponibilidad, relacionando aquéllos que conforman el 80% de las disponibilidades.*

9. Reporte de la Recaudación

- a) *Análisis del comportamiento de la recaudación correspondiente al ente público o cualquier tipo de ingreso, de forma separada los ingresos locales de los federales.*
- b) *Proyección de la recaudación e ingresos en el mediano plazo.*

10. Información sobre la Deuda y el Reporte Analítico de la Deuda

- a) *Utilizar al menos los siguientes indicadores: deuda respecto al PIB y deuda respecto a la recaudación tomando, como mínimo, un período igual o menor a 5 años.*
- b) *Información de manera agrupada por tipo de valor gubernamental o instrumento financiero en la que se consideren intereses, comisiones, tasa, perfil de vencimiento y otros gastos de la deuda.*

11. Calificaciones otorgadas

Informar, tanto del ente público como cualquier transacción realizada, que haya sido sujeta a una calificación crediticia.

12. Proceso de Mejora

Se informará de:

- a) Principales Políticas de control interno.
- b) Medidas de desempeño financiero, metas y alcance.

13. Información por Segmentos

Cuando se considere necesario se podrá revelar la información financiera de manera segmentada debido a la diversidad de las actividades y operaciones que realizan los entes públicos, ya que la misma proporciona información acerca de las diferentes actividades operativas en las cuales participa, de los productos o servicios que maneja, de las diferentes áreas geográficas, de los grupos homogéneos con el objetivo de entender el desempeño del ente, evaluar mejor los riesgos y beneficios del mismo, y entenderlo como un todo y sus partes integrantes.

Consecuentemente, esta información contribuye al análisis más preciso de la situación financiera, grados y fuentes de riesgo y crecimiento potencial de negocio.

15. Eventos Posteriores al Cierre

El ente público informará el efecto en sus estados financieros de aquellos hechos ocurridos en el período posterior al que informa, que proporcionan mayor evidencia sobre eventos que le afectan económicamente y que no se conocían a la fecha de cierre.

16. Partes Relacionadas

Se debe establecer por escrito que no existen partes relacionadas que pudieran ejercer influencia significativa sobre la toma de decisiones financieras y operativas.

b) NOTAS DE DESGLOSE

1) NOTAS AL ESTADO DE ACTIVIDADES

Ingresos y Otros Beneficios

1. Explicar aquellas cuentas de los rubros que integran los grupos de: Ingresos de Gestión; Participaciones, Aportaciones, Convenios, Incentivos Derivados de la Colaboración Fiscal, Fondos Distintos de Aportaciones, Transferencias, Asignaciones, Subsidios y Subvenciones, y Pensiones y Jubilaciones; y Otros Ingresos y Beneficios, que en lo individual representen el 15% o más del total del rubro al que corresponden.

Concepto	Importe
IMPUESTOS	\$.00
PARTICIPACIONES, APORTACIONES, CONVENIOS, INCENTIVOS DERIVADOS DE LA COLABORA	\$.00
OTROS INGRESOS Y BENEFICIOS VARIOS	\$.00
Suma	0

Concepto	Importe	%
IMPUESTOS SOBRE LOS INGRESOS	\$.00	Configurar formula de porcentaje de su preferencia
PARTICIPACIONES	\$.00	Configurar formula de porcentaje de su preferencia
OTROS INGRESOS Y BENEFICIOS VARIOS	\$.00	Configurar formula de porcentaje de su preferencia

Ingresos de Gestión

Concepto	Importe
	\$.00
Suma	0

Participaciones, Aportaciones, Convenios, Incentivos Derivados de la Colaboración Fiscal, Fondos Distintos de Aportaciones, Transferencias, Asignaciones, Subsidios y Subvenciones, y Pensiones y Jubilaciones

Concepto	Importe
	\$.00
	\$.00
Subtotal PARTICIPACIONES	0
APORTACIONES	\$.00
Subtotal APORTACIONES	0
	\$.00
	\$.00
Subtotal CONVENIOS	0
INCENTIVOS DERIVADOS DE LA COLABORACIÓN FISCAL	\$.00
Subtotal INCENTIVOS DERIVADOS DE LA COLABORACIÓN FISCAL	0
FONDOS DISTINTOS DE APORTACIONES	\$.00
Subtotal FONDOS DISTINTOS DE APORTACIONES	0
TRANSFERENCIAS Y ASIGNACIONES	\$.00
Subtotal TRANSFERENCIAS Y ASIGNACIONES	0
SUBSIDIOS Y SUBVENCIONES	\$.00
Subtotal SUBSIDIOS Y SUBVENCIONES	0
PENSIONES Y JUBILACIONES	\$.00
Subtotal PENSIONES Y JUBILACIONES	0
Suma	0

Otros Ingresos y Beneficios

Concepto	Importe
	\$.00
Suma	0

Gastos y Otras Pérdidas:

1. Explicar aquellas cuentas de los rubros que integran los grupos de: Gastos de Funcionamiento; Transferencias, Subsidios y Otras Ayudas; Participaciones y Aportaciones; Intereses, Comisiones y Otros Gastos de la Deuda Pública; Otros Gastos y Pérdidas Extraordinarias, así como Inversión Pública, que en lo individual representen el 15% o más del total del rubro al que corresponden.

Concepto	Importe
SERVICIOS PERSONALES	\$ 1,170,673.04
TRANSFERENCIAS INTERNAS Y ASIGNACIONES AL SECTOR PÚBLICO	\$.00
PARTICIPACIONES	\$.00
INTERESES DE LA DEUDA PÚBLICA	\$.00
ESTIMACIONES, DEPRECIACIONES, DETERIOROS, OBSOLESCENCIA Y AMORTIZACIONES	\$.00
INVERSIÓN PÚBLICA NO CAPITALIZABLE	\$.00
Suma	1170673.04

Concepto	Importe	%
REMUNERACIONES AL PERSONAL DE CARÁCTER PERMANENTE	\$ 930,237.13	Configurar formula de porcentaje de su preferencia
ASIGNACIONES AL SECTOR PÚBLICO	\$.00	Configurar formula de porcentaje de su preferencia
PARTICIPACIONES DE LA FEDERACIÓN A ENTIDADES FEDERATIVAS Y MU	\$.00	Configurar formula de porcentaje de su preferencia
INTERESES DE LA DEUDA PÚBLICA INTERNA	\$.00	Configurar formula de porcentaje de su preferencia
DEPRECIACIÓN DE BIENES MUEBLES	\$.00	Configurar formula de porcentaje de su preferencia
CONSTRUCCIÓN EN BIENES NO CAPITALIZABLE	\$.00	Configurar formula de porcentaje de su preferencia

Gastos de Funcionamiento

Concepto	Importe
	\$.00
Suma	0

Transferencias, Asignaciones, Subsidios y Otras Ayudas

Concepto	Importe
	\$.00
Suma	0

Participaciones y Aportaciones

Concepto	Importe
	\$.00
Suma	0

Intereses, Comisiones y Otros Gastos de la Deuda Pública

Concepto	Importe
	\$.00
Suma	0

Otros Gastos y Pérdidas Extraordinarias

Concepto	Importe
	\$.00
Suma	0

Inversión Pública

Concepto	Importe
	\$.00
Suma	0

II) NOTAS AL ESTADO DE SITUACIÓN FINANCIERA

Activo

- Efectivo y Equivalentes

1. Se informará acerca de los fondos con afectación específica, el tipo y monto de los mismos; de las inversiones temporales se revelará su tipo y monto.

A continuación se relacionan las cuentas que integran el rubro de efectivo y equivalentes:

Concepto	2024	2023
EFFECTIVO	\$ 128,420.23	\$ 15,980.92
BANCOS/TESORERÍA	\$ 72,507.59	\$ 29,115.10
INVERSIONES TEMPORALES (HASTA 3 MESES)	\$.00	\$.00
FONDOS CON AFECTACIÓN ESPECÍFICA	\$.00	\$.00
DEPÓSITOS DE FONDOS DE TERCEROS EN GARANTÍA Y/O ADM	\$.00	\$.00
OTROS EFECTIVOS Y EQUIVALENTES	\$.00	\$.00
Suma	200927.82	45096.02

Efectivo

Representa el monto en dinero propiedad del ente público en caja y aquel que está a su cuidado y administración.

Concepto	Importe
Efectivo	\$ 128,420.23
Suma	128420.23

Bancos/Tesorería

Representa el monto de efectivo disponible propiedad de *ENTE/INSTITUTO*, en instituciones bancarias, su importe se integra por:

Banco	Importe
Cta. 399	\$ 14,078.08
	\$.00
	\$.00
Suma	14078.08

Inversiones Temporales

Representa el monto de efectivo invertido por *ENTE/INSTITUTO*, la cual se efectúa a plazos que van de inversión a la vista hasta 90 días, su importe se integra

Banco	Importe
	\$.00
	\$.00
	\$.00
	\$.00
	\$.00
Suma	0

Fondos con Afectación Específica

Representan el monto de los fondos con afectación específica que deben financiar determinados gastos o actividades.

Banco	Importe
	\$.00
	\$.00
Suma	0

• **Derechos a recibir Efectivo y Equivalentes y Bienes o Servicios**

- Por tipo de contribución se informará el monto que se encuentre pendiente de cobro y por recuperar de hasta cinco ejercicios anteriores, asimismo se deberán considerar los montos sujetos a algún tipo de juicio con una antigüedad mayor a la señalada y la factibilidad de cobro.
- Se informará, de manera agrupada, los derechos a recibir efectivo y equivalentes, y bienes o servicios, (excepto cuentas por cobrar de contribuciones e inversiones financieras) en una desagregación por su vencimiento en días a 90, 180, menor o igual a 365 y mayor a 365. Adicionalmente, se informará de las características cualitativas relevantes que afecten a estas cuentas.

Concepto	2024	2023
DERECHOS A RECIBIR EFECTIVO O EQUIVALENTES	\$ 3,737,451.28	\$ 3,408,201.14
DERECHOS A RECIBIR BIENES O SERVICIOS	\$.00	\$.00
Suma	3737451.28	3408201.14

Cuentas por Cobrar a Corto Plazo

Representa el monto de los derechos de cobro a favor del ente público, cuyo origen es distinto de los ingresos por contribuciones, productos y aprovechamientos, que serán exigibles en un plazo menor o igual a doce meses.

Concepto	2024	2023
	\$.00	\$.00
Suma	0	0

Deudores Diversos por Cobrar a Corto Plazo

Representa el monto de los derechos de cobro a favor del ente público por gastos por comprobar, principalmente relacionados con viáticos.

Otros Derechos a recibir Efectivo y Equivalentes a Corto Plazo

Representan los derechos de cobro originados en el desarrollo de las actividades del ente público, de los cuales se espera recibir una contraprestación representada en recursos, bienes o servicios; en un plazo menor o igual a doce meses, no incluidos en las cuentas anteriores,

Anticipo a Proveedores por Adquisición de Bienes y Prestación de Servicios a Corto Plazo

Representa los anticipos entregados a proveedores por adquisición de bienes y prestación de servicios, previo a la recepción parcial o total, que serán exigibles en un plazo menor o igual a doce meses.

• **Inventarios**

4. *Se clasificarán como inventarios los bienes disponibles para su transformación. Esta nota aplica para aquellos entes públicos que realicen algún proceso de transformación y/o elaboración de bienes.*

En la nota se informará del sistema de costeo y método de valuación aplicados a los inventarios, así como la conveniencia de su aplicación dada la naturaleza de los mismos. Adicionalmente, se revelará el impacto en la información financiera por cambios en el método o sistema.

• **Almacenes**

5. *De la cuenta Almacén se informará acerca del método de valuación, así como la conveniencia de su aplicación. Adicionalmente, se revelará el impacto en la información financiera por cambios en el método.*

• **Inversiones Financieras**

6. De la cuenta Fideicomisos, Mandatos y Contratos Análogos se informarán los recursos asignados por tipo y monto, y características significativas que tengan o puedan tener alguna incidencia en las mismas.
7. Se informarán los saldos e integración de las cuentas: Participaciones y Aportaciones de Capital, Inversiones a Largo Plazo y Títulos y Valores a Largo Plazo.

• **Bienes Muebles, Inmuebles e Intangibles**

8. Se informará de manera agrupada por cuenta, los rubros de Bienes Muebles e Inmuebles, el monto de la cuenta y de la depreciación del ejercicio y la acumulada, el método de depreciación, tasas determinadas y los criterios de aplicación de los mismos. Asimismo, se informará de las características significativas del estado en que se encuentren los activos.

Bienes Muebles

Concepto	2024	2023
MOBILIARIO Y EQUIPO DE ADMINISTRACIÓN	\$ 137,440.18	\$ 125,372.08
MOBILIARIO Y EQUIPO EDUCACIONAL Y RECREATIVO	\$ 5,050.00	\$ 5,050.00
VEHÍCULOS Y EQUIPO DE TRANSPORTE	\$ 65,000.00	\$ 65,000.00
MAQUINARIA, OTROS EQUIPOS Y HERRAMIENTAS	\$ 18,083.28	\$ 18,083.28
Total BIENES MUEBLES	225573.46	213505.36

Bienes Inmuebles, Infraestructura y Construcciones en Proceso

Concepto	2024	2023
TERRENOS	\$.00	\$.00
VIVIENDAS	\$.00	\$.00
Total BIENES INMUEBLES, INFRAESTRUCTURA Y CONSTE	0	0

Depreciaciones

Concepto	2024	2023
DEPRECIACIÓN ACUMULADA DE BIENES MUEBLES	\$.00	\$.00
Total DEPRECIACIÓN, DETERIORO Y AMORTIZACIÓN ACU	0	0

9. Se informará de manera agrupada por cuenta, los rubros de activos intangibles y diferidos, su monto y naturaleza, amortización del ejercicio, amortización acumulada, tasa y método aplicados.

Activos Intangibles

Concepto	2024	2023
SOFTWARE	\$ 18,000.00	\$ 18,000.00
LICENCIAS	\$.00	\$.00
Total ACTIVOS INTANGIBLES	18000	18000

Activo Diferido

Concepto	2024	2023
OTROS ACTIVOS DIFERIDOS	\$.00	\$.00
Total ACTIVOS DIFERIDOS	0	0

Amortizaciones

Concepto	2024	2023
AMORTIZACIÓN ACUMULADA DE ACTIVOS INTANGIBLES	\$.00	\$.00
Total DEPRECIACIÓN, DETERIORO Y AMORTIZACIÓN ACU	0	0

- **Estimaciones y Deterioros**

10. Se informarán los criterios utilizados para la determinación de las estimaciones; por ejemplo: estimación de cuentas incobrables, estimación por deterioro de inventarios, deterioro de bienes y cualquier otra que aplique.

- **Otros Activos**

11. De las cuentas de otros activos se informará por tipo circulante o no circulante, los montos totales asociados y sus características cualitativas significativas que les impacten financieramente.

Otros Activos Circulantes

Concepto	2024	2023
VALORES EN GARANTÍA	\$.00	\$.00
BIENES EN GARANTÍA (EXCLUYE DEPÓSITOS DE FONDOS)	\$.00	\$.00
Total	0	0

Otros Activos No Circulantes

Concepto	2024	2023
BIENES EN CONCESIÓN	\$.00	\$.00
BIENES EN ARRENDAMIENTO FINANCIERO	\$.00	\$.00
Total	0	0

Pasivo

- Cuentas y Documentos por pagar**

1. Se elaborará una relación de las cuentas y documentos por pagar en una desagregación por su vencimiento en días a 90, 180, menor o igual a 365 y mayor a 365. Asimismo, se informará sobre la factibilidad del pago de dichos pasivos.

Servicios Personales por Pagar a Corto Plazo

Representa los adeudos por las remuneraciones del personal al servicio del ente público, de carácter permanente o transitorio, que deberá pagar en un plazo menor o igual a doce meses.

Proveedores por Pagar a Corto Plazo

Representa los adeudos con proveedores derivados de operaciones del ente público, con vencimiento menor o igual a doce meses.

Concepto	Importe
VAZQUEZ VALLADARES JOSE ALFREDO	\$.00
COMISION FEDERAL DE ELECTRICIDAD	\$.00
COMISION FEDERAL DE ELECTRICIDAD	\$.00
MEDIDORES AZTECA, S.A. DE C.V.	\$.00
EQUIPOS Y PRODUCTOS QUIMICOS DEL NOROESTE, SA DE CV	\$.00
Suma	0

- Fondos y Bienes de Terceros en Garantía y/o Administración**

2. Se informará de manera agrupada los recursos localizados en Fondos de Bienes de Terceros en Garantía y/o Administración a corto y largo plazo, así como la naturaleza de dichos recursos y sus características cualitativas significativas que les afecten o pudieran afectarles financieramente.

- Pasivos Diferidos**

3. Se informará de las cuentas de los pasivos diferidos por tipo, monto y naturaleza, así como las características significativas que les impacten o pudieran impactarles financieramente.

Pasivos Diferidos a Corto Plazo

Concepto	2024	2023
	\$.00	\$.00
	\$.00	\$.00
Total	0	0

Pasivos Diferidos a Largo Plazo

Concepto	2024	2023
	\$.00	\$.00
	\$.00	\$.00
Total	0	0

- **Provisiones**

4. Se informará de las cuentas de provisiones por tipo, monto y naturaleza, así como las características significativas que les impacten.

Provisiones a Corto Plazo

Concepto	2024	2023
	\$.00	\$.00
	\$.00	\$.00
Total	0	0

Provisiones a Largo Plazo

Concepto	2024	2023
	\$.00	\$.00
	\$.00	\$.00
Total	0	0

• Otros Pasivos

5. De las cuentas de otros pasivos se informará por tipo circulante o no circulante, los montos totales y sus características cualitativas significativas que les impacten financieramente.

III) NOTAS AL ESTADO DE VARIACIÓN EN LA HACIENDA PÚBLICA

1. Se informará de manera agrupada, acerca de las modificaciones al patrimonio contribuido por tipo, naturaleza y monto.

2. Se informará de manera agrupada, acerca del monto y procedencia de los recursos que modifican al patrimonio generado.

IV) NOTAS AL ESTADO DE FLUJOS DE EFECTIVO

Efectivo y equivalentes

1. Presentar el análisis de las cifras del periodo actual (20XN) y periodo anterior (20XN-1) del Efectivo y Equivalentes al Efectivo, al Final del Ejercicio del Estado de Flujos de Efectivo, respecto a la composición del rubro de Efectivo y Equivalentes, utilizando el siguiente cuadro:

Efectivo y Equivalentes		
Concepto	2024	2023
Efectivo	128420.23	15980.92
Bancos/Tesorería	72507.59	29115.1
Bancos/Dependencias y Otros	\$.00	\$.00
Inversiones Temporales (Hasta 3 meses)	0	0
Fondos con Afectación Específica	0	0
Depósitos de Fondos de Terceros en Garantía y/o Administración	0	0
Otros Efectivos y Equivalentes	0	0
Total	200927.82	45096.02

2. Detallar las adquisiciones de las Actividades de Inversión efectivamente pagadas, respecto del apartado de aplicación.

Adquisiciones de Actividades de Inversión efectivamente pagadas		
Concepto	2024	2023
Bienes Inmuebles, Infraestructura y Construcciones en Proceso		

Terrenos		
Viviendas		
Edificios no Habitacionales		
Infraestructura		
Construcciones en Proceso en Bienes de Dominio Público		
Construcciones en Proceso en Bienes Propios		
Otros Bienes Inmuebles		
Bienes Muebles		
Mobiliario y Equipo de Administración		
Mobiliario y Equipo Educativo y Recreativo		
Equipo e Instrumental Médico y de Laboratorio		
Vehículos y Equipo de Transporte		
Equipo de Defensa y Seguridad		
Maquinaria, Otros Equipos y Herramientas		
Colecciones, Obras de Arte y Objetos Valiosos		
Activos Biológicos		
Otras Inversiones		
Total	0	0

3. Presentar la Conciliación de los Flujos de Efectivo Netos de las Actividades de Operación y los saldos de Resultados del Ejercicio (Ahorro/Desahorro), utilizando el siguiente cuadro:

CONCILIACION DE FLUJOS DE EFECTIVO NETOS		
Concepto	2024	2023
Resultado del Ejercicio Ahorro /Desahorro		
Movimientos de partidas (o rubros) que no afectan al efectivo		
Depreciación		
Amortización		
Incrementos en las provisiones		
Incremento en inversiones producido por revaluación		
Ganancia/pérdida en venta de bienes muebles, inmuebles e		
Incremento en cuentas por cobrar		
Flujos de Efectivo Netos de las Actividades de Operación		

Los conceptos incluidos en los movimientos de partidas (o rubros) que no afectan al efectivo, que aparecen en el cuadro anterior son enunciativos y tienen como finalidad mostrar algunos

ejemplos para elaborar este cuadro.

V) CONCILIACIÓN ENTRE LOS INGRESOS PRESUPUESTARIOS Y CONTABLES, ASÍ COMO ENTRE LOS EGRESOS PRESUPUESTARIOS Y LOS GASTOS CONTABLES

La conciliación se presentará atendiendo a lo dispuesto por el "Acuerdo por el que se emite el formato de conciliación entre los ingresos presupuestarios y contables, así como entre los egresos presupuestarios y los gastos contables" y sus modificaciones.

c) NOTAS DE MEMORIA (CUENTAS DE ORDEN)

Las Notas de Memoria contendrán información sobre las cuentas de orden tanto contables como presupuestarias que se utilizan para registrar movimientos de valores que no afecten o modifiquen el Estado de Situación Financiera del ente público; sin embargo, su incorporación es necesaria con fines de recordatorio, de control y en general sobre los aspectos administrativos, o bien, para consignar sus derechos o responsabilidades contingentes que puedan, o no, presentarse en el futuro.

Las cuentas que se manejan para efectos de estas Notas son las siguientes:

Cuentas de Orden Contables

- Valores
- Emisión de obligaciones
- Avales y garantías
- Juicios
- Inversión Mediante Proyectos para Prestación de Servicios (PPS) y Similares
- Bienes concesionados o en comodato

Se informará al menos lo siguiente:

1. Los valores en custodia de instrumentos prestados a formadores de mercado e instrumentos de crédito recibidos en garantía de los formadores de mercado u otros.
2. Por tipo de emisión de instrumento: monto, tasa y vencimiento.
3. Los contratos firmados de construcciones por tipo de contrato.

Las cuentas de orden contables señaladas, se indican de manera enunciativa, por lo tanto, deberán informar sobre las cuentas de orden contable que utilice el ente público y que presenten saldos al periodo que se reporta.

Concepto	Importe
----------	---------

VALORES EN CUSTODIA	\$.00
CUSTODIA DE VALORES	\$.00
BIENES BAJO CONTRATO EN COMODATO	\$.00
CONTRATO DE COMODATO POR BIENES	\$.00
CUENTAS DE ORDEN CONTABLES	0

Cuentas de Orden Presupuestario

Cuentas de ingresos

Cuentas de egresos

En las cuentas de orden presupuestarias, se informará el avance que se registra, previo al cierre presupuestario de cada período que se reporta.

Cuentas de Orden Presupuestarias de Ingresos	
Concepto	2024
Ley de Ingresos Estimada	\$ 3,635,700.00
Ley de Ingresos por Ejecutar	\$ 1,411,784.73
Modificaciones a la Ley de Ingresos Estimada	\$ 1,272,657.99
Ley de Ingresos Devengada	\$.00 *
Ley de Ingresos Recaudada	\$.00

* Al importe total de los abonos del rubro 8.1.4 Ley de Ingresos Devengada se le deberá restar las devoluciones del período que se reporta.

Cuentas de Orden Presupuestarias de Egresos	
Concepto	2024
Presupuesto de Egresos Aprobado	\$ 3,635,700.00
Presupuesto de Egresos por Ejercer	\$ 1,669,088.10
Modificaciones al Presupuesto de Egresos Aprobado	\$ 1,272,657.99
Presupuesto de Egresos Comprometido	\$.00
Presupuesto de Egresos Devengado	\$.00
Presupuesto de Egresos Ejercido	\$.00
Presupuesto de Egresos Pagado	\$.00

SR: Saldo del rubro contenido en la Balanza de Comprobación.

R: Rubro (Plan de Cuentas del Manual de Contabilidad Gubernamental emitido por el CONAC)



ELABORÓ:

AUTORIZÓ:



PRESIDENCIA MUNICIPAL

RODEO, DURANGO.



H. AYUNTAMIENTO 2022 - 2025

ESTADO ANALITICO DE INGRESOS.

RODEO, DURANGO. INDEPENDENCIA NO. 75. ZONA CENTRO.
TEL. 677-874-00-03.

Cuenta Pública 2024
H. AYUNTAMIENTO DEL MUNICIPIO DE RODEO, DGO.
 Estado Analítico de Ingresos
 Del 1 de Enero al 31 de Diciembre de 2024

Rubro de Ingresos	Ingreso					Diferencia (6= 5 - 1)
	Estimado	Ampliaciones y Reducciones	Modificado	Devengado	Recaudado	
	(1)	(2)	(3= 1 + 2)	(4)	(5)	
Impuestos	1,868,000	0	1,868,000	2,234,615	2,234,615	366,615
Cuotas y Aportaciones de Seguridad Social	0	0	0	0	0	0
Contribuciones de Mejoras	4	0	4	0	0	-4
Derechos	5,126,006	0	5,126,006	2,975,872	2,975,872	-2,150,134
Productos	3,000	0	3,000	3,705	3,705	705
Aprovechamientos	410,000	0	410,000	1,842,624	1,643,921	1,233,921
Ingresos por Venta de Bienes, Prestación de Servicios y Otros Ingresos	0	0	0	0	0	0
Participaciones, Aportaciones, Convenios, Incentivos Derivados de la Colaboración Fiscal y Fondos Distintos de Aportaciones	53,005,876	4,184,484	57,190,361	57,186,618	57,156,612	4,150,736
Transferencias, Asignaciones, Subsidios y Subvenciones, y Pensiones y Jubilaciones	0	0	0	0	0	0
Ingresos Derivados de Financiamientos	0	0	0	0	0	0
Total	60,412,886	4,184,484	64,597,371	64,043,434	64,014,724	
				Ingresos excedentes		3,601,838

Estado Analítico de Ingresos Por Fuente de Financiamiento	Ingreso					Diferencia (6= 5 - 1)
	Estimado	Ampliaciones y Reducciones	Modificado	Devengado	Recaudado	
	(1)	(2)	(3= 1 + 2)	(4)	(5)	
Ingresos del Poder Ejecutivo Federal o Estatal y de los Municipios	60,412,886	4,184,484	64,597,371	64,043,434	64,014,724	3,601,838
Impuestos	1,868,000	0	1,868,000	2,234,615	2,234,615	366,615
Cuotas y Aportaciones de Seguridad Social	0	0	0	0	0	0
Contribuciones de Mejoras	4	0	4	0	0	-4
Derechos	5,126,006	0	5,126,006	2,975,872	2,975,872	-2,150,134
Productos	3,000	0	3,000	3,705	3,705	705
Aprovechamientos	410,000	0	410,000	1,842,624	1,643,921	1,233,921
Participaciones, Aportaciones, Convenios, Incentivos Derivados de la Colaboración Fiscal y Fondos Distintos de Aportaciones	53,005,876	4,184,484	57,190,361	57,186,618	57,156,612	4,150,736
Transferencias, Asignaciones, Subsidios y Subvenciones, y Pensiones y Jubilaciones	0	0	0	0	0	0
Ingresos de los Entes Públicos de los Poderes Legislativo y Judicial, de los Órganos Autónomos y del Sector Paraestatal o Paramunicipal, así como de las Empresas Productivas del Estado	0	0	0	0	0	0
Cuotas y Aportaciones de Seguridad Social	0	0	0	0	0	0
Productos	0	0	0	0	0	0
Ingresos por Venta de Bienes, Prestación de Servicios y Otros Ingresos	0	0	0	0	0	0
Transferencias, Asignaciones, Subsidios y Subvenciones, y Pensiones y Jubilaciones	0	0	0	0	0	0
Ingresos derivados de financiamiento	0	0	0	0	0	0
Ingresos Derivados de Financiamientos	0	0	0	0	0	0
Total	60,412,886	4,184,484	64,597,371	64,043,434	64,014,724	
				Ingresos excedentes		3,601,838



C. MA DE LA LUZ AMAYA PARRA
PRESIDENTE MUNICIPAL



C. VICTOR ALFONSO MEDINA GUERRERO
SINDICO MUNICIPAL

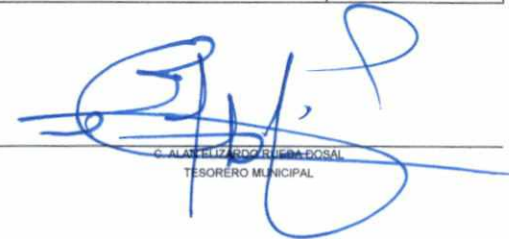

C. ALAN ELIZABDO BUEBA ROSAL
TESORERO MUNICIPAL



**SISTEMA PARA EL DESARROLLO INTEGRAL
DE LA FAMILIA DEL MUNICIPIO DE RODEO
RODEO, DURANGO.**



H. AYUNTAMIENTO 2022 - 2025

ESTADO ANALÍTICO DE INGRESOS.

Cuenta Pública 2024
SISTEMA PARA EL DESARROLLO INTEGRAL DE LA FAMILIA DEL MUNICIPIO DE RODEO, DURANGO
 Estado Analítico de Ingresos
 Del 1 de Enero al 31 de Diciembre de 2024

Rubro de Ingresos	Ingreso					Diferencia (6= 5 - 1)
	Estimado	Ampliaciones y Reducciones	Modificado	Devengado	Recaudado	
	(1)	(2)	(3= 1 + 2)	(4)	(5)	
Impuestos	0	0	0	0	0	0
Cuotas y Aportaciones de Seguridad Social	0	0	0	0	0	0
Contribuciones de Mejoras	0	0	0	0	0	0
Derechos	0	0	0	0	0	0
Productos	0	4,215	4,215	4,091	4,091	4,091
Aprovechamientos	0	0	0	0	0	0
Ingresos por Venta de Bienes, Prestación de Servicios y Otros Ingresos	0	0	0	0	0	0
Participaciones, Aportaciones, Convenios, Incentivos Derivados de la Colaboración Fiscal y Fondos Distintos de Aportaciones	0	0	0	0	0	0
Transferencias, Asignaciones, Subsidios y Subvenciones, y Pensiones y Jubilaciones	2,300,000	2,002,057	4,302,057	4,136,383	4,136,383	1,836,383
Ingresos Derivados de Financiamientos	0	0	0	0	0	0
Total	2,300,000	2,006,272	4,306,272	4,140,473	4,140,473	
Ingresos excedentes						1,840,473

Estado Analítico de Ingresos Por Fuente de Financiamiento	Ingreso					Diferencia (6= 5 - 1)
	Estimado	Ampliaciones y Reducciones	Modificado	Devengado	Recaudado	
	(1)	(2)	(3= 1 + 2)	(4)	(5)	
Ingresos del Poder Ejecutivo Federal o Estatal y de los Municipios	0	0	0	0	0	0
Impuestos	0	0	0	0	0	0
Cuotas y Aportaciones de Seguridad Social	0	0	0	0	0	0
Contribuciones de Mejoras	0	0	0	0	0	0
Derechos	0	0	0	0	0	0
Productos	0	0	0	0	0	0
Aprovechamientos	0	0	0	0	0	0
Participaciones, Aportaciones, Convenios, Incentivos Derivados de la Colaboración Fiscal y Fondos Distintos de Aportaciones	0	0	0	0	0	0
Transferencias, Asignaciones, Subsidios y Subvenciones, y Pensiones y Jubilaciones	0	0	0	0	0	0
Ingresos de los Entes Públicos de los Poderes Legislativo y Judicial, de los Órganos Autónomos y del Sector Paraestatal o Paramunicipal, así como de las Empresas Productivas del Estado	2,300,000	2,006,272	4,306,272	4,140,473	4,140,473	1,840,473
Cuotas y Aportaciones de Seguridad Social	0	0	0	0	0	0
Productos	0	4,215	4,215	4,091	4,091	4,091
Ingresos por Venta de Bienes, Prestación de Servicios y Otros Ingresos	0	0	0	0	0	0
Transferencias, Asignaciones, Subsidios y Subvenciones, y Pensiones y Jubilaciones	2,300,000	2,002,057	4,302,057	4,136,383	4,136,383	1,836,383
Ingresos derivados de financiamiento	0	0	0	0	0	0
Ingresos Derivados de Financiamientos	0	0	0	0	0	0
Total	2,300,000	2,006,272	4,306,272	4,140,473	4,140,473	
Ingresos excedentes						1,840,473

Tomás Macías Rodríguez
 TOMÁS MACÍAS RODRÍGUEZ
 Director del DIF Rodeo Durango



SISTEMA MUNICIPAL DE AGUA DE RODEO, DURANGO.



H. AYUNTAMIENTO 2022 - 2025

ESTADO ANALITICO DE INGRESOS.

Cuenta Pública 2024
SISTEMA MUNICIPAL DE AGUAS DE RODEO
 Estado Analítico de Ingresos
 Del 1 de Enero al 31 de Diciembre de 2024

Rubro de Ingresos	Ingreso					Diferencia (6= 5 - 1)
	Estimado (1)	Ampliaciones y Reducciones (2)	Modificado (3= 1 + 2)	Devengado (4)	Recaudado (5)	
Impuestos	0	0	0	0	0	0
Cuotas y Aportaciones de Seguridad Social	0	0	0	0	0	0
Contribuciones de Mejoras	0	0	0	0	0	0
Derechos	3,003,400	1,272,658	4,276,058	3,496,552	3,496,552	493,152
Productos	30	0	30	21	21	-9
Aprovechamientos	0	0	0	0	0	0
Ingresos por Venta de Bienes, Prestación de Servicios y Otros Ingresos	35,850	0	35,850	0	0	-35,850
Participaciones, Aportaciones, Convenios, Incentivos Derivados de la Colaboración Fiscal y Fondos Distintos de Aportaciones	0	0	0	0	0	0
Transferencias, Asignaciones, Subsidios y Subvenciones, y Pensiones y Jubilaciones	596,420	0	596,420	0	0	-596,420
Ingresos Derivados de Financiamientos	0	0	0	0	0	0
Total	3,635,700	1,272,658	4,908,358	3,496,573	3,496,573	
				Ingresos excedentes		-139,127

Estado Analítico de Ingresos Por Fuente de Financiamiento	Ingreso					Diferencia (6= 5 - 1)
	Estimado (1)	Ampliaciones y Reducciones (2)	Modificado (3= 1 + 2)	Devengado (4)	Recaudado (5)	
Ingresos del Poder Ejecutivo Federal o Estatal y de los Municipios	3,003,400	1,272,658	4,276,058	3,496,552	3,496,552	493,152
Impuestos	0	0	0	0	0	0
Cuotas y Aportaciones de Seguridad Social	0	0	0	0	0	0
Contribuciones de Mejoras	0	0	0	0	0	0
Derechos	3,003,400	1,272,658	4,276,058	3,496,552	3,496,552	493,152
Productos	0	0	0	0	0	0
Aprovechamientos	0	0	0	0	0	0
Participaciones, Aportaciones, Convenios, Incentivos Derivados de la Colaboración Fiscal y Fondos Distintos de Aportaciones	0	0	0	0	0	0
Transferencias, Asignaciones, Subsidios y Subvenciones, y Pensiones y Jubilaciones	0	0	0	0	0	0
Ingresos de los Entes Públicos de los Poderes Legislativo y Judicial, de los Órganos Autónomos y del Sector Paraestatal o Paramunicipal, así como de las Empresas Productivas del Estado	632,300	0	632,300	21	21	-632,279
Cuotas y Aportaciones de Seguridad Social	0	0	0	0	0	0
Productos	30	0	30	21	21	-9
Ingresos por Venta de Bienes, Prestación de Servicios y Otros Ingresos	35,850	0	35,850	0	0	-35,850
Transferencias, Asignaciones, Subsidios y Subvenciones, y Pensiones y Jubilaciones	596,420	0	596,420	0	0	-596,420
Ingresos derivados de financiamiento	0	0	0	0	0	0
Ingresos Derivados de Financiamientos	0	0	0	0	0	0
Total	3,635,700	1,272,658	4,908,358	3,496,573	3,496,573	
				Ingresos excedentes		-139,127

Los Ingresos por Fuente de Financiamiento pudieran no corresponder al tipo de Ente Público configurado. Se sugiere revisar:

- Que la clasificación administrativa en Configuración del Ente sea correcta.
- Que sus ingresos estén clasificados en los conceptos correctos y aplicables a su Ente Público. Se deberá corregir o reclasificar lo que se requiera.

Es necesario tomar en cuenta que el formato limita los ingresos que corresponden a los Poderes Legislativo, Judicial, Órganos Autónomos, Sector Paraestatal y Empresas productivas del Estado, por lo que el SAACG.NET mostrará completos los ingresos en el apartado donde sea posible, aun cuando no corresponden.

 M.C. RUBISEL ARREOLA GOMEZ
 DIRECTOR GENERAL



PRESIDENCIA MUNICIPAL

RODEO, DURANGO.

H. AYUNTAMIENTO 2022 - 2025



**ESTADO ANALITICO DEL EJERCICIO DEL
PRESUPUESTO DE EGRESOS POR
CLASIFICACION ADMINISTRATIVA.**

RODEO, DURANGO. INDEPENDENCIA NO. 75. ZONA CENTRO.

TEL. 677-874-00-03.

Cuenta Pública 2024
H. AYUNTAMIENTO DEL MUNICIPIO DE RODEO, DGO.
Estado Analítico del Ejercicio del Presupuesto de Egresos
Clasificación Administrativa
Del 1 de Enero al 31 de Diciembre de 2024

Concepto	Egresos					Subejercicio 6 = (3 - 4)
	Aprobado	Ampliaciones/ (Reducciones)	Modificado	Devengado	Pagado	
	1	2	3 = (1 + 2)	4	5	
Sin Ramo/Dependencia	60,412,886	5,439,333	65,852,220	63,139,155	63,139,155	2,713,065
TESORERIA	0	1,254,849	1,254,849	913,941	913,941	340,908
TESORERIA	36,982,829	-61,344	36,921,485	34,580,328	34,580,328	2,341,157
FORTALECIMIENTO	11,438,000	297,941	11,735,941	11,735,941	11,735,941	0
OBRA PUBLICA	11,992,057	1,227,033	13,219,090	13,219,090	13,219,090	0
CONVENIOS	0	2,720,855	2,720,855	2,689,855	2,689,855	31,000
Total del Gasto	60,412,886	5,439,333	65,852,220	63,139,155	63,139,155	2,713,065



C. MA DE LA LUZ AMAYA PANRA
PRESIDENTE MUNICIPAL



C. ALAN ELIZARDO RUEDA ROSAL
TESORERO MUNICIPAL



C. VICTOR ALFONSO MEDINA GUERRERO
SINDICO MUNICIPAL



**SISTEMA PARA EL DESARROLLO INTEGRAL
DE LA FAMILIA DEL MUNICIPIO DE RODEO
RODEO, DURANGO.**



H. AYUNTAMIENTO 2022 - 2025

**ESTADO ANALÍTICO DEL EJERCICIO DEL
PRESUPUESTO DE EGRESOS POR
CLASIFICACIÓN ADMINISTRATIVA.**

Cuenta Pública 2024
 Gobierno (Federal/Estatal/Municipal) de SISTEMA PARA EL DESARROLLO INTEGRAL DE LA FAMILIA DEL MUNICIPIO DE RODEO, DURANGO
 Estado Analítico del Ejercicio del Presupuesto de Egresos
 Clasificación Administrativa
 Del 1 de Enero al 31 de Diciembre de 2024

Concepto	Egresos					Subejercicio
	Aprobado	Ampliaciones/ (Reducciones)	Modificado	Devengado	Pagado	
	1	2	3 = (1 + 2)	4	5	
Poder Ejecutivo	0	0	0	0	0	0
Poder Legislativo	0	0	0	0	0	0
Poder Judicial	0	0	0	0	0	0
Órganos Autónomos	0	0	0	0	0	0
Total del Gasto	0	0	0	0	0	0

Tomás Macías Rodríguez

TOMAS MACIAS RODRIGUEZ
 Director del DIF Rodeo Durango

9

Cuenta Pública 2024
Sector Paraestatal del Gobierno (Federal/Estatal/Municipal) de SISTEMA PARA EL DESARROLLO INTEGRAL DE LA FAMILIA DEL MUNICIPIO DE RODEO, DURANGO
Estado Analítico del Ejercicio del Presupuesto de Egresos
Clasificación Administrativa
Del 1 de Enero al 31 de Diciembre de 2024

Concepto	Egresos					Subejercicio 6 = (3 - 4)
	Aprobado	Ampliaciones/ (Reducciones)	Modificado	Devengado	Pagado	
	1	2	3 = (1 + 2)	4	5	
Entidades Paraestatales y Fideicomisos No Empresariales y No Financieros	2,300,000	2,006,272	4,306,272	3,388,264	3,388,264	918,008
Instituciones Públicas de la Seguridad Social	0	0	0	0	0	0
Entidades Paraestatales Empresariales No Financieras con Participación Estatal Mayoritaria	0	0	0	0	0	0
Fideicomisos Empresariales No Financieros con Participación Estatal Mayoritaria	0	0	0	0	0	0
Entidades Paraestatales Empresariales Financieras Monetarias con Participación Estatal Mayoritaria	0	0	0	0	0	0
Entidades Paraestatales Empresariales Financieras No Monetarias con Participación Estatal Mayoritaria	0	0	0	0	0	0
Fideicomisos Financieros Públicos con Participación Estatal Mayoritaria	0	0	0	0	0	0
Total del Gasto	2,300,000	2,006,272	4,306,272	3,388,264	3,388,264	918,008

Tomás Macías Rodríguez

TOMAS MACIAS RODRIGUEZ
Director del DIF Rodeo Durango

9

Cuenta Pública 2024
SISTEMA PARA EL DESARROLLO INTEGRAL DE LA FAMILIA DEL MUNICIPIO DE RODEO, DURANGO
 Estado Analítico del Ejercicio del Presupuesto de Egresos
 Clasificación Administrativa
 Del 1 de Enero al 31 de Diciembre de 2024

Concepto	Egresos					Subejercicio 6 = (3 - 4)
	Aprobado	Ampliaciones/ (Reducciones)	Modificado	Devengado	Pagado	
	1	2	3 = (1 + 2)	4	5	
ORGANISMO DESCENTRALIZADO	2,300,000	2,006,272	4,306,272	3,388,264	3,388,264	918,008
DIRECCION	2,300,000	2,006,272	4,306,272	3,388,264	3,388,264	918,008
Total del Gasto	2,300,000	2,006,272	4,306,272	3,388,264	3,388,264	918,008

Tomas Macias Naz

TOMAS MACIAS RODRIGUEZ
 Director del DIF Rodeo Durango

9



SISTEMA MUNICIPAL DE AGUA DE RODEO, DURANGO.



H. AYUNTAMIENTO 2022 - 2025

**ESTADO ANALITICO DEL EJERCICIO DEL
PRESUPUESTO DE EGRESOS POR
CLASIFICACION ADMINISTRATIVA.**

Cuenta Pública 2024
Gobierno (Federal/Estatal/Municipal) de SISTEMA MUNICIPAL DE AGUAS DE RODEO
Estado Analítico del Ejercicio del Presupuesto de Egresos
Clasificación Administrativa
Del 1 de Enero al 31 de Diciembre de 2024

Concepto	Egresos					Subejercicio 6 = (3 - 4)
	Aprobado	Ampliaciones/ (Reducciones)	Modificado	Devengado	Pagado	
	1	2	3 = (1 + 2)	4	5	
Poder Ejecutivo	0	0	0	0	0	0
Poder Legislativo	0	0	0	0	0	0
Poder Judicial	0	0	0	0	0	0
Órganos Autónomos	0	0	0	0	0	0
Total del Gasto	0	0	0	0	0	0

 M.C RUBISEL ARREOLA GÓMEZ
 DIRECTOR GENERAL

a

Cuenta Pública 2024
Sector Paraestatal del Gobierno (Federal/Estatal/Municipal) de SISTEMA MUNICIPAL DE AGUAS DE RODEO
Estado Analítico del Ejercicio del Presupuesto de Egresos
Clasificación Administrativa
Del 1 de Enero al 31 de Diciembre de 2024

Concepto	Egresos					Subejercicio 6 = (3 - 4)
	Aprobado	Ampliaciones/ (Reducciones)	Modificado	Devengado	Pagado	
	1	2	3 = (1 + 2)	4	5	
Entidades Paraestatales y Fideicomisos No Empresariales y No Financieros	3,635,700	1,272,658	4,908,358	3,239,270	3,239,270	1,669,088
Instituciones Públicas de la Seguridad Social	0	0	0	0	0	0
Entidades Paraestatales Empresariales No Financieras con Participación Estatal Mayoritaria	0	0	0	0	0	0
Fideicomisos Empresariales No Financieros con Participación Estatal Mayoritaria	0	0	0	0	0	0
Entidades Paraestatales Empresariales Financieras Monetarias con Participación Estatal Mayoritaria	0	0	0	0	0	0
Entidades Paraestatales Empresariales Financieras No Monetarias con Participación Estatal Mayoritaria	0	0	0	0	0	0
Fideicomisos Financieros Públicos con Participación Estatal Mayoritaria	0	0	0	0	0	0
Total del Gasto	3,635,700	1,272,658	4,908,358	3,239,270	3,239,270	1,669,088

 M.C. RUBISEL ARREOLA GÓMEZ
 DIRECTOR GENERAL

9

Cuenta Pública 2024
SISTEMA MUNICIPAL DE AGUAS DE RODEO
 Estado Analítico del Ejercicio del Presupuesto de Egresos
 Clasificación Administrativa
 Del 1 de Enero al 31 de Diciembre de 2024

Concepto	Egresos					Subejercicio 6 = (3 - 4)
	Aprobado	Ampliaciones/ (Reducciones)	Modificado	Devengado	Pagado	
	1	2	3 = (1 + 2)	4	5	
Sin Ramo/Dependencia	3,635,700	1,272,658	4,908,358	3,239,270	3,239,270	1,669,088
DIRECCION	3,635,700	1,272,658	4,908,358	3,239,270	3,239,270	1,669,088
Total del Gasto	3,635,700	1,272,658	4,908,358	3,239,270	3,239,270	1,669,088

 M.C. RUBISEL ARREOLA GÓMEZ
 DIRECTOR GENERAL

9



PRESIDENCIA MUNICIPAL

RODEO, DURANGO.

H. AYUNTAMIENTO 2022 - 2025



**ESTADO ANALITICO DEL EJERCICIO DEL
PRESUPUESTO DE EGRESOS POR
CLASIFICACION ECONOMICA (POR
TIPO DE GASTO).**

RODEO, DURANGO. INDEPENDENCIA NO. 75. ZONA CENTRO.

TEL. 677-874-00-03.

Cuenta Pública 2024
H. AYUNTAMIENTO DEL MUNICIPIO DE RODEO, DGO.
Estado Analítico del Ejercicio del Presupuesto de Egresos
Clasificación Económica (por Tipo de Gasto)
Del 1 de Enero al 31 de Diciembre de 2024

Concepto	Egresos					Subejercicio 6 = (3 - 4)
	Aprobado	Ampliaciones/ (Reducciones)	Modificado	Devengado	Pagado	
	1	2	3 = (1 + 2)	4	5	
Gasto Corriente	46,775,882	-275,412	46,500,470	44,215,621	44,215,621	2,284,849
Gasto de Capital	10,735,715	5,706,261	16,441,976	16,013,759	16,013,759	428,216
Amortización de la Deuda y Disminución de Pasivos	2,901,289	8,485	2,909,774	2,909,774	2,909,774	0
Pensiones y Jubilaciones	0	0	0	0	0	0
Participaciones	0	0	0	0	0	0
Total del Gasto	60,412,886	5,439,333	65,852,220	63,139,155	63,139,155	2,713,065



C. MA DE LA LUZ AMAYA PARRA
PRESIDENTE MUNICIPAL



C. ALAN ELIZARDO RUEDA DORAL
TESORERO MUNICIPAL



C. VICTOR ALFONSO MEDINA GUERRERO
SINDICO MUNICIPAL



**SISTEMA PARA EL DESARROLLO INTEGRAL
DE LA FAMILIA DEL MUNICIPIO DE RODEO**



RODEO, DURANGO.

H. AYUNTAMIENTO 2022 - 2025

**ESTADO ANALÍTICO DEL EJERCICIO DEL
PRESUPUESTO DE EGRESOS POR
CLASIFICACIÓN ECONÓMICA (POR
TIPO DE GASTO).**

Cuenta Pública 2024
SISTEMA PARA EL DESARROLLO INTEGRAL DE LA FAMILIA DEL MUNICIPIO DE RODEO, DURANGO
 Estado Analítico del Ejercicio del Presupuesto de Egresos
 Clasificación Económica (por Tipo de Gasto)
 Del 1 de Enero al 31 de Diciembre de 2024

Concepto	Egresos					Subejercicio
	Aprobado	Ampliaciones/ (Reducciones)	Modificado	Devengado	Pagado	
	1	2	3 = (1 + 2)	4	5	
Gasto Corriente	2,279,850	2,023,212	4,303,062	3,388,264	3,388,264	914,798
Gasto de Capital	20,150	-16,940	3,210	0	0	3,210
Amortización de la Deuda y Disminución de Pasivos	0	0	0	0	0	0
Pensiones y Jubilaciones	0	0	0	0	0	0
Participaciones	0	0	0	0	0	0
Total del Gasto	2,300,000	2,006,272	4,306,272	3,388,264	3,388,264	918,008

Tomas Macias NA2

TOMAS MACIAS RODRIGUEZ
 Director del DIF Rodeo Durango

9



SISTEMA MUNICIPAL DE AGUA DE RODEO, DURANGO.



H. AYUNTAMIENTO 2022 - 2025

**ESTADO ANALITICO DEL EJERCICIO DEL
PRESUPUESTO DE EGRESOS POR
CLASIFICACION ECONOMICA (POR
TIPO DE GASTO).**

Cuenta Pública 2024
SISTEMA MUNICIPAL DE AGUAS DE RODEO
 Estado Analítico del Ejercicio del Presupuesto de Egresos
 Clasificación Económica (por Tipo de Gasto)
 Del 1 de Enero al 31 de Diciembre de 2024

Concepto	Egresos					Subejercicio
	Aprobado	Ampliaciones/ (Reducciones)	Modificado	Devengado	Pagado	
	1	2	3 = (1 + 2)	4	5	
Gasto Corriente	3,589,750	1,017,397	4,607,147	3,227,202	3,227,202	1,379,945
Gasto de Capital	45,950	255,261	301,211	12,068	12,068	289,143
Amortización de la Deuda y Disminución de Pasivos	0	0	0	0	0	0
Pensiones y Jubilaciones	0	0	0	0	0	0
Participaciones	0	0	0	0	0	0
Total del Gasto	3,635,700	1,272,658	4,908,358	3,239,270	3,239,270	1,669,088

 M.C. RUBISEL ARREOLA GÓMEZ
 DIRECTOR GENERAL

a



PRESIDENCIA MUNICIPAL

RODEO, DURANGO.

H. AYUNTAMIENTO 2022 - 2025



**ESTADO ANALITICO DEL EJERCICIO DEL
PRESUPUESTO DE EGRESOS POR
CLASIFICACION POR OBJETO DEL
GASTO (CAPITULO Y CONCEPTO).**

Cuenta Pública 2024
H. AYUNTAMIENTO DEL MUNICIPIO DE RODEO, DGO.
 Estado Analítico del Ejercicio del Presupuesto de Egresos
 Clasificación por Objeto del Gasto (Capítulo y Concepto)
 Del 1 de Enero al 31 de Diciembre de 2024

Concepto	Egresos					Subejercicio 6 = (3 - 4)
	Aprobado 1	Ampliaciones/ (Reducciones) 2	Modificado 3 = (1 + 2)	Devengado 4	Pagado 5	
Servicios Personales	19,550,320	-1,577,627	17,972,693	17,053,985	17,053,985	918,708
Remuneraciones al Personal de Carácter Permanente	15,661,820	-665,184	14,996,636	14,592,334	14,592,334	404,301
Remuneraciones al Personal de Carácter Transitorio	190,000	-190,000	0	0	0	0
Remuneraciones Adicionales y Especiales	2,477,500	-333,184	2,144,316	1,942,303	1,942,303	202,013
Seguridad Social	240,000	-217,534	22,466	0	0	22,466
Otras Prestaciones Sociales y Económicas	581,000	18,437	599,437	519,347	519,347	80,090
Previsiones	400,000	-190,162	209,838	0	0	209,838
Pago de Estímulos a Servidores Públicos	0	0	0	0	0	0
Materiales y Suministros	7,189,800	-664,816	6,524,984	6,161,058	6,161,058	363,926
Materiales de Administración, Emisión de Documentos y Artículos Oficiales	534,800	-33,019	501,781	455,453	455,453	46,328
Alimentos y Utensilios	1,100,000	-14,242	1,085,758	828,943	828,943	256,815
Materias Primas y Materiales de Producción y Comercialización	0	0	0	0	0	0
Materiales y Artículos de Construcción y de Reparación	191,000	-191,000	0	0	0	0
Productos Químicos, Farmacéuticos y de Laboratorio	15,000	10,246	25,246	5,140	5,140	20,106
Combustibles, Lubricantes y Aditivos	4,805,000	-273,827	4,531,173	4,526,173	4,526,173	5,000
Vestuario, Blancos, Prendas de Protección y Artículos Deportivos	400,000	-166,557	233,443	204,387	204,387	29,056
Materiales y Suministros Para Seguridad	0	0	0	0	0	0
Herramientas, Refacciones y Accesorios Menores	144,000	3,563	147,563	140,961	140,961	6,622
Servicios Generales	13,337,329	-1,129,717	12,207,612	11,632,929	11,632,929	574,683
Servicios Básicos	4,244,847	-970,618	3,274,229	3,053,311	3,053,311	220,919
Servicios de Arrendamiento	1,810,000	-1,683,162	126,838	122,484	122,484	4,354
Servicios Profesionales, Científicos, Técnicos y Otros Servicios	50,000	146,000	196,000	156,000	156,000	40,000
Servicios Financieros, Bancarios y Comerciales	40,500	-33	40,467	16,012	16,012	24,455
Servicios de Instalación, Reparación, Mantenimiento y Conservación	3,433,893	216,124	3,650,017	3,620,311	3,620,311	29,706
Servicios de Comunicación Social y Publicidad	230,000	108,238	338,238	338,238	338,238	0
Servicios de Traslado y Viáticos	330,000	-91,419	238,581	144,304	144,304	94,277
Servicios Oficiales	2,733,089	995,138	3,728,227	3,571,564	3,571,564	156,664
Otros Servicios Generales	465,000	150,014	615,014	610,706	610,706	4,308
Transferencias, Asignaciones, Subsidios y Otras Ayudas	6,067,698	3,180,530	9,248,229	8,820,696	8,820,696	427,532
Transferencias Internas y Asignaciones al Sector Público	0	0	0	0	0	0
Transferencias al Resto del Sector Público	0	0	0	0	0	0
Subsidios y Subvenciones	0	0	0	0	0	0
Ayudas Sociales	6,014,374	3,233,674	9,248,048	8,820,696	8,820,696	427,351
Pensiones y Jubilaciones	0	0	0	0	0	0
Transferencias a Fideicomisos, Mandatos y Otros Análogos	0	0	0	0	0	0
Transferencias a la Seguridad Social	0	0	0	0	0	0
Donativos	53,324	-53,144	181	0	0	181
Transferencias al Exterior	0	0	0	0	0	0
Bienes Muebles, Inmuebles e Intangibles	1,535,000	-505,403	1,029,597	601,380	601,380	428,216
Mobiliario y Equipo de Administración	130,000	84,410	214,410	185,880	185,880	28,530
Mobiliario y Equipo Educativo y Recreativo	35,000	-35,000	0	0	0	0
Equipo e Instrumental Médico y de Laboratorio	0	0	0	0	0	0
Vehículos y Equipo de Transporte	1,160,000	-469,500	690,500	415,500	415,500	275,000
Equipo de Defensa y Seguridad	60,000	-60,000	0	0	0	0
Maquinaria, Otros Equipos y Herramientas	150,000	-100,000	50,000	0	0	50,000
Activos Biológicos	0	0	0	0	0	0
Bienes Inmuebles	0	74,686	74,686	0	0	74,686
Activos Intangibles	0	0	0	0	0	0
Inversión Pública	9,200,715	6,211,664	15,412,379	15,412,379	15,412,379	0

Cuenta Pública 2024
H. AYUNTAMIENTO DEL MUNICIPIO DE RODEO, DGO.
 Estado Analltico del Ejercicio del Presupuesto de Egresos
 Clasificación por Objeto del Gasto (Capítulo y Concepto)
 Del 1 de Enero al 31 de Diciembre de 2024

Concepto	Egresos					Subejercicio 6 = (3 - 4)
	Aprobado	Ampliaciones/ (Reducciones)	Modificado	Devengado	Pagado	
	1	2	3 = (1 + 2)	4	5	
Obra Pública en Bienes de Dominio Público	9,200,715	6,211,664	15,412,379	15,412,379	15,412,379	0
Obra Pública en Bienes Propios	0	0	0	0	0	0
Proyectos Productivos y Acciones de Fomento	0	0	0	0	0	0
Inversiones Financieras y Otras Provisiones	0	0	0	0	0	0
Inversiones Para el Fomento de Actividades Productivas	0	0	0	0	0	0
Acciones y Participaciones de Capital	0	0	0	0	0	0
Compra de Títulos y Valores	0	0	0	0	0	0
Concesión de Préstamos	0	0	0	0	0	0
Inversiones en Fideicomisos, Mandatos y Otros Análogos	0	0	0	0	0	0
Otras Inversiones Financieras	0	0	0	0	0	0
Provisiones para Contingencias y Otras Erogaciones Especiales	0	0	0	0	0	0
Participaciones y Aportaciones	0	0	0	0	0	0
Participaciones	0	0	0	0	0	0
Aportaciones	0	0	0	0	0	0
Convenios	0	0	0	0	0	0
Deuda Pública	3,532,024	-75,288	3,456,726	3,456,726	3,456,726	0
Amortización de la Deuda Pública	2,901,289	8,485	2,909,774	2,909,774	2,909,774	0
Intereses de la Deuda Pública	630,735	-83,783	546,952	546,952	546,952	0
Comisiones de la Deuda Pública	0	0	0	0	0	0
Gastos de la Deuda Pública	0	0	0	0	0	0
Costo por Coberturas	0	0	0	0	0	0
Apoyos Financieros	0	0	0	0	0	0
Adeudos de Ejercicios Fiscales Anteriores (Adefas)	0	0	0	0	0	0
Total del Gasto	60,412,886	5,439,333	65,852,220	63,139,155	63,139,155	2,713,065



C. MA DE LA LUZ AMAYA PARRA
PRESIDENTE MUNICIPAL



C. VICTOR ALFONSO MEDINA GUERRERO
SINDICO MUNICIPAL



C. ALAN ENRIQUE RUEDA DOSAL
TESORERO MUNICIPAL



**SISTEMA PARA EL DESARROLLO INTEGRAL
DE LA FAMILIA DEL MUNICIPIO DE RODEO**



RODEO, DURANGO.

H. AYUNTAMIENTO 2022 - 2025

**ESTADO ANALÍTICO DEL EJERCICIO DEL
PRESUPUESTO DE EGRESOS POR
CLASIFICACIÓN POR OBJETO DEL
GASTO (CAPITULO Y CONCEPTO).**

Cuenta Pública 2024
SISTEMA PARA EL DESARROLLO INTEGRAL DE LA FAMILIA DEL MUNICIPIO DE RODEO, DURANGO
 Estado Analítico del Ejercicio del Presupuesto de Egresos
 Clasificación por Objeto del Gasto (Capítulo y Concepto)
 Del 1 de Enero al 31 de Diciembre de 2024

Concepto	Egresos					Subejercicio 6 = (3 - 4)
	Aprobado	Ampliaciones/ (Reducciones)	Modificado	Devengado	Pagado	
	1	2	3 = (1 + 2)	4	5	
Servicios Personales	1,107,924	-181,713	926,211	744,698	744,698	181,513
Remuneraciones al Personal de Carácter Permanente	905,814	-103,453	802,361	631,693	631,693	170,668
Remuneraciones al Personal de Carácter Transitorio	0	0	0	0	0	0
Remuneraciones Adicionales y Especiales	145,610	-27,260	118,350	107,524	107,524	10,826
Seguridad Social	0	0	0	0	0	0
Otras Prestaciones Sociales y Económicas	56,500	-51,000	5,500	5,481	5,481	19
Previsiones	0	0	0	0	0	0
Pago de Estímulos a Servidores Públicos	0	0	0	0	0	0
Materiales y Suministros	335,150	549,378	884,528	442,547	442,547	441,981
Materiales de Administración, Emisión de Documentos y Artículos Oficiales	58,000	-33,681	24,319	23,355	23,355	964
Alimentos y Utensilios	65,000	-25,200	39,800	39,752	39,752	48
Materias Primas y Materiales de Producción y Comercialización	0	0	0	0	0	0
Materiales y Artículos de Construcción y de Reparación	0	0	0	0	0	0
Productos Químicos, Farmacéuticos y de Laboratorio	22,000	182,773	204,773	64,788	64,788	139,985
Combustibles, Lubricantes y Aditivos	180,500	387,969	568,469	273,412	273,412	295,057
Vestuario, Blancos, Prendas de Protección y Artículos Deportivos	4,650	-4,550	100	0	0	100
Materiales y Suministros Para Seguridad	0	0	0	0	0	0
Herramientas, Refacciones y Accesorios Menores	5,000	42,067	47,067	41,241	41,241	5,826
Servicios Generales	277,050	201,660	478,710	372,338	372,338	106,372
Servicios Básicos	1,900	-1,350	550	0	0	550
Servicios de Arrendamiento	55,250	-55,200	50	0	0	50
Servicios Profesionales, Científicos, Técnicos y Otros Servicios	55,250	53,376	108,626	54,588	54,588	54,037
Servicios Financieros, Bancarios y Comerciales	22,350	36,500	58,850	16,023	16,023	42,827
Servicios de Instalación, Reparación, Mantenimiento y Conservación	47,800	105,282	153,082	151,323	151,323	1,760
Servicios de Comunicación Social y Publicidad	1,250	-1,200	50	0	0	50
Servicios de Traslado y Viáticos	1,250	2,691	3,941	0	0	3,941
Servicios Oficiales	46,850	101,512	148,362	145,690	145,690	2,672
Otros Servicios Generales	45,150	-39,950	5,200	4,715	4,715	485
Transferencias, Asignaciones, Subsidios y Otras Ayudas	559,726	1,453,888	2,013,614	1,828,681	1,828,681	184,933
Transferencias Internas y Asignaciones al Sector Público	0	0	0	0	0	0
Transferencias al Resto del Sector Público	0	0	0	0	0	0
Subsidios y Subvenciones	0	0	0	0	0	0
Ayudas Sociales	559,726	1,453,888	2,013,614	1,828,681	1,828,681	184,933
Pensiones y Jubilaciones	0	0	0	0	0	0
Transferencias a Fideicomisos, Mandatos y Otros Análogos	0	0	0	0	0	0
Transferencias a la Seguridad Social	0	0	0	0	0	0
Donativos	0	0	0	0	0	0
Transferencias al Exterior	0	0	0	0	0	0
Bienes Muebles, Inmuebles e Intangibles	20,150	-16,940	3,210	0	0	3,210
Mobiliario y Equipo de Administración	20,000	-16,890	3,110	0	0	3,110
Mobiliario y Equipo Educativo y Recreativo	100	-50	50	0	0	50
Equipo e Instrumental Médico y de Laboratorio	0	0	0	0	0	0
Vehículos y Equipo de Transporte	0	0	0	0	0	0
Equipo de Defensa y Seguridad	0	0	0	0	0	0
Maquinaria, Otros Equipos y Herramientas	0	0	0	0	0	0
Activos Biológicos	0	0	0	0	0	0
Bienes Inmuebles	0	0	0	0	0	0

Cuenta Pública 2024
SISTEMA PARA EL DESARROLLO INTEGRAL DE LA FAMILIA DEL MUNICIPIO DE RODEO, DURANGO
 Estado Analítico del Ejercicio del Presupuesto de Egresos
 Clasificación por Objeto del Gasto (Capítulo y Concepto)
 Del 1 de Enero al 31 de Diciembre de 2024

Concepto	Egresos					Subejercicio 6 = (3 - 4)
	Aprobado 1	Ampliaciones/ (Reducciones) 2	Modificado 3 = (1 + 2)	Devengado 4	Pagado 5	
Activos Intangibles	50	0	50	0	0	50
Inversión Pública	0	0	0	0	0	0
Obra Pública en Bienes de Dominio Público	0	0	0	0	0	0
Obra Pública en Bienes Propios	0	0	0	0	0	0
Proyectos Productivos y Acciones de Fomento	0	0	0	0	0	0
Inversiones Financieras y Otras Provisiones	0	0	0	0	0	0
Inversiones Para el Fomento de Actividades Productivas	0	0	0	0	0	0
Acciones y Participaciones de Capital	0	0	0	0	0	0
Compra de Títulos y Valores	0	0	0	0	0	0
Concesión de Préstamos	0	0	0	0	0	0
Inversiones en Fideicomisos, Mandatos y Otros Análogos	0	0	0	0	0	0
Otras Inversiones Financieras	0	0	0	0	0	0
Provisiones para Contingencias y Otras Erogaciones Especiales	0	0	0	0	0	0
Participaciones y Aportaciones	0	0	0	0	0	0
Participaciones	0	0	0	0	0	0
Aportaciones	0	0	0	0	0	0
Convenios	0	0	0	0	0	0
Deuda Pública	0	0	0	0	0	0
Amortización de la Deuda Pública	0	0	0	0	0	0
Intereses de la Deuda Pública	0	0	0	0	0	0
Comisiones de la Deuda Pública	0	0	0	0	0	0
Gastos de la Deuda Pública	0	0	0	0	0	0
Costo por Coberturas	0	0	0	0	0	0
Apoyos Financieros	0	0	0	0	0	0
Adeudos de Ejercicios Fiscales Anteriores (Adefas)	0	0	0	0	0	0
Total del Gasto	2,300,000	2,006,272	4,306,272	3,388,264	3,388,264	918,008

Tomás Macías Rodríguez

TOMÁS MACÍAS RODRÍGUEZ
 Director del DIF Rodeo Durango

a



SISTEMA MUNICIPAL DE AGUA DE RODEO, DURANGO.



H. AYUNTAMIENTO 2022 - 2025

**ESTADO ANALITICO DEL EJERCICIO DEL
PRESUPUESTO DE EGRESOS POR
CLASIFICACION POR OBJETO DEL
GASTO (CAPITULO Y CONCEPTO).**

Cuenta Pública 2024
SISTEMA MUNICIPAL DE AGUAS DE RODEO
Estado Analítico del Ejercicio del Presupuesto de Egresos
Clasificación por Objeto del Gasto (Capítulo y Concepto)
Del 1 de Enero al 31 de Diciembre de 2024

Concepto	Egresos					Subejercicio
	Aprobado	Ampliaciones/ (Reducciones)	Modificado	Devengado	Pagado	
	1	2	3 = (1 + 2)	4	5	
					6 = (3 - 4)	
Servicios Personales	1,208,065	53,428	1,261,493	1,170,673	1,170,673	90,820
Remuneraciones al Personal de Carácter Permanente	908,565	21,673	930,238	930,237	930,237	1
Remuneraciones al Personal de Carácter Transitorio	5,200	0	5,200	0	0	5,200
Remuneraciones Adicionales y Especiales	198,500	29,755	228,255	144,065	144,065	84,190
Seguridad Social	0	0	0	0	0	0
Otras Prestaciones Sociales y Económicas	95,800	2,000	97,800	96,371	96,371	1,429
Previsiones	0	0	0	0	0	0
Pago de Estímulos a Servidores Públicos	0	0	0	0	0	0
Materiales y Suministros	828,659	401,060	1,229,719	648,893	648,893	580,825
Materiales de Administración, Emisión de Documentos y Artículos Oficiales	82,450	39,027	121,477	42,770	42,770	78,707
Alimentos y Utensilios	42,850	15,000	57,850	44,308	44,308	13,542
Materias Primas y Materiales de Producción y Comercialización	0	0	0	0	0	0
Materiales y Artículos de Construcción y de Reparación	277,459	42	277,501	276,092	276,092	1,409
Productos Químicos, Farmacéuticos y de Laboratorio	1,250	0	1,250	0	0	1,250
Combustibles, Lubricantes y Aditivos	345,800	194,000	539,800	254,251	254,251	285,549
Vestuario, Blancos, Prendas de Protección y Artículos Deportivos	16,500	0	16,500	5,440	5,440	11,060
Materiales y Suministros Para Seguridad	0	0	0	0	0	0
Herramientas, Refacciones y Accesorios Menores	62,350	152,991	215,341	28,033	26,033	189,308
Servicios Generales	1,553,227	562,909	2,116,136	1,407,635	1,407,635	708,500
Servicios Básicos	533,368	157,137	690,505	355,624	355,624	334,881
Servicios de Arrendamiento	0	0	0	0	0	0
Servicios Profesionales, Científicos, Técnicos y Otros Servicios	86,600	5,800	92,400	78,850	78,850	13,550
Servicios Financieros, Bancarios y Comerciales	40,250	0	40,250	17,882	17,882	22,368
Servicios de Instalación, Reparación, Mantenimiento y Conservación	725,409	307,472	1,032,880	760,881	760,881	272,000
Servicios de Comunicación Social y Publicidad	5,400	0	5,400	0	0	5,400
Servicios de Traslado y Viáticos	52,500	11,822	64,322	10,161	10,161	54,162
Servicios Oficiales	0	0	0	0	0	0
Otros Servicios Generales	109,700	80,678	190,378	184,239	184,239	6,139
Transferencias, Asignaciones, Subsidios y Otras Ayudas	0	0	0	0	0	0
Transferencias Internas y Asignaciones al Sector Público	0	0	0	0	0	0
Transferencias al Resto del Sector Público	0	0	0	0	0	0
Subsidios y Subvenciones	0	0	0	0	0	0
Ayudas Sociales	0	0	0	0	0	0
Pensiones y Jubilaciones	0	0	0	0	0	0
Transferencias a Fideicomisos, Mandatos y Otros Análogos	0	0	0	0	0	0
Transferencias a la Seguridad Social	0	0	0	0	0	0
Donativos	0	0	0	0	0	0
Transferencias al Exterior	0	0	0	0	0	0
Bienes Muebles, Inmuebles e Intangibles	45,750	255,261	301,011	12,068	12,068	288,943
Mobiliario y Equipo de Administración	43,250	255,261	298,511	12,068	12,068	286,443
Mobiliario y Equipo Educativo y Recreativo	0	0	0	0	0	0
Equipo e Instrumental Médico y de Laboratorio	0	0	0	0	0	0
Vehículos y Equipo de Transporte	0	0	0	0	0	0
Equipo de Defensa y Seguridad	0	0	0	0	0	0
Maquinaria, Otros Equipos y Herramientas	2,500	0	2,500	0	0	2,500
Activos Biológicos	0	0	0	0	0	0
Bienes Inmuebles	0	0	0	0	0	0

Cuenta Pública 2024
 SISTEMA MUNICIPAL DE AGUAS DE RODEO
 Estado Analítico del Ejercicio del Presupuesto de Egresos
 Clasificación por Objeto del Gasto (Capítulo y Concepto)
 Del 1 de Enero al 31 de Diciembre de 2024

Concepto	Egresos						Subejercicio
	Aprobado	Ampliaciones/ (Reducciones)	Modificado	Devengado	Pagado		
	1	2	3 = (1 + 2)	4	5	6 = (3 - 4)	
Activos Intangibles	0	0	0	0	0	0	0
Inversión Pública	0	0	0	0	0	0	0
Obra Pública en Bienes de Dominio Público	0	0	0	0	0	0	0
Obra Pública en Bienes Propios	0	0	0	0	0	0	0
Proyectos Productivos y Acciones de Fomento	0	0	0	0	0	0	0
Inversiones Financieras y Otras Provisiones	0	0	0	0	0	0	0
Inversiones Para el Fomento de Actividades Productivas	0	0	0	0	0	0	0
Acciones y Participaciones de Capital	0	0	0	0	0	0	0
Compra de Títulos y Valores	0	0	0	0	0	0	0
Concesión de Préstamos	0	0	0	0	0	0	0
Inversiones en Fideicomisos, Mandatos y Otros Análogos	0	0	0	0	0	0	0
Otras Inversiones Financieras	0	0	0	0	0	0	0
Provisiones para Contingencias y Otras Erogaciones Especiales	0	0	0	0	0	0	0
Participaciones y Aportaciones	0	0	0	0	0	0	0
Participaciones	0	0	0	0	0	0	0
Aportaciones	0	0	0	0	0	0	0
Convenios	0	0	0	0	0	0	0
Deuda Pública	0	0	0	0	0	0	0
Amortización de la Deuda Pública	0	0	0	0	0	0	0
Intereses de la Deuda Pública	0	0	0	0	0	0	0
Comisiones de la Deuda Pública	0	0	0	0	0	0	0
Gastos de la Deuda Pública	0	0	0	0	0	0	0
Costo por Coberturas	0	0	0	0	0	0	0
Apoyos Financieros	0	0	0	0	0	0	0
Adeudos de Ejercicios Fiscales Anteriores (Adefas)	0	0	0	0	0	0	0
Total del Gasto	3,635,700	1,272,658	4,908,358	3,239,270	3,239,270	1,669,088	

 M.C. RUBISEL ARREOLA GÓMEZ
 DIRECTOR GENERAL

9



PRESIDENCIA MUNICIPAL

RODEO, DURANGO.

H. AYUNTAMIENTO 2022 - 2025



**ESTADO ANALITICO DEL EJERCICIO DEL
PRESUPUESTO DE EGRESOS POR
CLASIFICACION FUNCIONAL
(FINALIDAD Y FUNCION).**

RODEO, DURANGO. INDEPENDENCIA NO. 75. ZONA CENTRO.

TEL. 677-874-00-03.

Cuenta Pública 2024
H. AYUNTAMIENTO DEL MUNICIPIO DE RODEO, DGO.
 Estado Analítico del Ejercicio del Presupuesto de Egresos
 Clasificación Funcional (Finalidad y Función)
 Del 1 de Enero al 31 de Diciembre de 2024

Concepto	Egresos					Subejercicio 6 = (3 - 4)
	Aprobado	Ampliaciones/ (Reducciones)	Modificado	Devengado	Pagado	
	1	2	3 = (1 + 2)	4	5	
Gobierno	60,412,886	5,439,333	65,852,220	63,139,155	63,139,155	2,713,065
Legislación	0	0	0	0	0	0
Justicia	0	0	0	0	0	0
Coordinación de la Política de Gobierno	60,412,886	5,439,333	65,852,220	63,139,155	63,139,155	2,713,065
Relaciones Exteriores	0	0	0	0	0	0
Asuntos Financieros y Hacendarios	0	0	0	0	0	0
Seguridad Nacional	0	0	0	0	0	0
Asuntos de Orden Público y de Seguridad Interior	0	0	0	0	0	0
Otros Servicios Generales	0	0	0	0	0	0
Desarrollo Social	0	0	0	0	0	0
Protección Ambiental	0	0	0	0	0	0
Vivienda y Servicios a la Comunidad	0	0	0	0	0	0
Salud	0	0	0	0	0	0
Recreación, Cultura y Otras Manifestaciones Sociales	0	0	0	0	0	0
Educación	0	0	0	0	0	0
Protección Social	0	0	0	0	0	0
Otros Asuntos Sociales	0	0	0	0	0	0
Desarrollo Económico	0	0	0	0	0	0
Asuntos Económicos, Comerciales y Laborales en General	0	0	0	0	0	0
Agropecuaria, Silvicultura, Pesca y Caza	0	0	0	0	0	0
Combustibles y Energía	0	0	0	0	0	0
Minería, Manufacturas y Construcción	0	0	0	0	0	0
Transporte	0	0	0	0	0	0
Comunicaciones	0	0	0	0	0	0
Turismo	0	0	0	0	0	0
Ciencia, Tecnología e Innovación	0	0	0	0	0	0
Otras Industrias y Otros Asuntos Económicos	0	0	0	0	0	0
Otras no Clasificadas en Funciones Anteriores	0	0	0	0	0	0
Transacciones de la Deuda Pública / Costo Financiero de la Deuda	0	0	0	0	0	0
Transferencias, Participaciones y Aportaciones entre Diferentes Niveles y Ordenes de Gobierno	0	0	0	0	0	0
Saneamiento del Sistema Financiero	0	0	0	0	0	0
Adeudos de Ejercicios Fiscales Anteriores	0	0	0	0	0	0
Total del Gasto	60,412,886	5,439,333	65,852,220	63,139,155	63,139,155	2,713,065

C. MA DE LA LUZ AMAYA PARRA
 PRESIDENTE MUNICIPAL

C. ALAN ELIZABARDO RUEDA DOSAL
 TESORERO MUNICIPAL

C. VICTOR ALFONSO MEDINA GUERRERO
 SINDICO MUNICIPAL



**SISTEMA PARA EL DESARROLLO INTEGRAL
DE LA FAMILIA DEL MUNICIPIO DE RODEO
RODEO, DURANGO.**



H. AYUNTAMIENTO 2022 - 2025

**ESTADO ANALÍTICO DEL EJERCICIO DEL
PRESUPUESTO DE EGRESOS POR
CLASIFICACIÓN FUNCIONAL
(FINALIDAD Y FUNCIÓN).**

Cuenta Pública 2024
SISTEMA PARA EL DESARROLLO INTEGRAL DE LA FAMILIA DEL MUNICIPIO DE RODEO, DURANGO
 Estado Analítico del Ejercicio del Presupuesto de Egresos
 Clasificación Funcional (Finalidad y Función)
 Del 1 de Enero al 31 de Diciembre de 2024

Concepto	Egresos					Subejercicio 6 = (3 - 4)
	Aprobado	Amplicaciones/ (Reducciones)	Modificado	Devengado	Pagado	
	1	2	3 = (1 + 2)	4	5	
Gobierno	0	0	0	0	0	0
Legislación	0	0	0	0	0	0
Justicia	0	0	0	0	0	0
Coordinación de la Política de Gobierno	0	0	0	0	0	0
Relaciones Exteriores	0	0	0	0	0	0
Asuntos Financieros y Hacendarios	0	0	0	0	0	0
Seguridad Nacional	0	0	0	0	0	0
Asuntos de Orden Público y de Seguridad Interior	0	0	0	0	0	0
Otros Servicios Generales	0	0	0	0	0	0
Desarrollo Social	2,300,000	2,006,272	4,306,272	3,388,264	3,388,264	918,008
Protección Ambiental	0	0	0	0	0	0
Vivienda y Servicios a la Comunidad	0	0	0	0	0	0
Salud	0	0	0	0	0	0
Recreación, Cultura y Otras Manifestaciones Sociales	0	0	0	0	0	0
Educación	0	0	0	0	0	0
Protección Social	2,300,000	2,006,272	4,306,272	3,388,264	3,388,264	918,008
Otros Asuntos Sociales	0	0	0	0	0	0
Desarrollo Económico	0	0	0	0	0	0
Asuntos Económicos, Comerciales y Laborales en General	0	0	0	0	0	0
Agropecuaria, Silvicultura, Pesca y Caza	0	0	0	0	0	0
Combustibles y Energía	0	0	0	0	0	0
Minería, Manufacturas y Construcción	0	0	0	0	0	0
Transporte	0	0	0	0	0	0
Comunicaciones	0	0	0	0	0	0
Turismo	0	0	0	0	0	0
Ciencia, Tecnología e Innovación	0	0	0	0	0	0
Otras Industrias y Otros Asuntos Económicos	0	0	0	0	0	0
Otras no Clasificadas en Funciones Anteriores	0	0	0	0	0	0
Transacciones de la Deuda Pública / Costo Financiero de la Deuda	0	0	0	0	0	0
Transferencias, Participaciones y Aportaciones entre Diferentes Niveles y Ordenes de Gobierno	0	0	0	0	0	0
Saneamiento del Sistema Financiero	0	0	0	0	0	0
Adeudos de Ejercicios Fiscales Anteriores	0	0	0	0	0	0
Total del Gasto	2,300,000	2,006,272	4,306,272	3,388,264	3,388,264	918,008

Tomás Macías Rodríguez

TOMAS MACÍAS RODRIGUEZ
 Director del DIF Rodeo Durango

a

Cuenta Pública 2024
SISTEMA MUNICIPAL DE AGUAS DE RODEO
 Estado Analítico del Ejercicio del Presupuesto de Egresos
 Clasificación Funcional (Finalidad y Función)
 Del 1 de Enero al 31 de Diciembre de 2024

Concepto	Egresos					Subejercicio 6 = (3 - 4)
	Aprobado	Ampliaciones/ (Reducciones)	Modificado	Devengado	Pagado	
	1	2	3 = (1 + 2)	4	5	
Gobierno	0	0	0	0	0	0
Legislación	0	0	0	0	0	0
Justicia	0	0	0	0	0	0
Coordinación de la Política de Gobierno	0	0	0	0	0	0
Relaciones Exteriores	0	0	0	0	0	0
Asuntos Financieros y Hacendarios	0	0	0	0	0	0
Seguridad Nacional	0	0	0	0	0	0
Asuntos de Orden Público y de Seguridad Interior	0	0	0	0	0	0
Otros Servicios Generales	0	0	0	0	0	0
Desarrollo Social	3,635,700	1,272,658	4,908,358	3,239,270	3,239,270	1,669,088
Protección Ambiental	0	0	0	0	0	0
Vivienda y Servicios a la Comunidad	3,635,700	1,272,658	4,908,358	3,239,270	3,239,270	1,669,088
Salud	0	0	0	0	0	0
Recreación, Cultura y Otras Manifestaciones Sociales	0	0	0	0	0	0
Educación	0	0	0	0	0	0
Protección Social	0	0	0	0	0	0
Otros Asuntos Sociales	0	0	0	0	0	0
Desarrollo Económico	0	0	0	0	0	0
Asuntos Económicos, Comerciales y Laborales en General	0	0	0	0	0	0
Agropecuaria, Silvicultura, Pesca y Caza	0	0	0	0	0	0
Combustibles y Energía	0	0	0	0	0	0
Minería, Manufacturas y Construcción	0	0	0	0	0	0
Transporte	0	0	0	0	0	0
Comunicaciones	0	0	0	0	0	0
Turismo	0	0	0	0	0	0
Ciencia, Tecnología e Innovación	0	0	0	0	0	0
Otras Industrias y Otros Asuntos Económicos	0	0	0	0	0	0
Otras no Clasificadas en Funciones Anteriores	0	0	0	0	0	0
Transacciones de la Deuda Pública / Costo Financiero de la Deuda	0	0	0	0	0	0
Transferencias, Participaciones y Aportaciones entre Diferentes Niveles y Ordenes de Gobierno	0	0	0	0	0	0
Saneamiento del Sistema Financiero	0	0	0	0	0	0
Adeudos de Ejercicios Fiscales Anteriores	0	0	0	0	0	0
Total del Gasto	3,635,700	1,272,658	4,908,358	3,239,270	3,239,270	1,669,088

 M.C. RUBICEL ARREOLA GOMEZ
 DIRECTOR GENERAL

a



SISTEMA MUNICIPAL DE AGUA DE RODEO, DURANGO.



H. AYUNTAMIENTO 2022 - 2025

**ESTADO ANALITICO DEL EJERCICIO DEL
PRESUPUESTO DE EGRESOS POR
CLASIFICACION FUNCIONAL
(FINALIDAD Y FUNCION).**



PRESIDENCIA MUNICIPAL

RODEO, DURANGO.



H. AYUNTAMIENTO 2022 - 2025

**RELACION DE BIENES MUEBLES QUE
COMPONEN EL PATRIMONIO.**

MOBILIARIO Y EQUIPO DE ADMINISTRACIÓN (INCLUYE MUEBLES DE OFICINA Y ESTANTERÍA, EQUIPO DE CÓMPUTO Y DE TECNOLOGÍAS DE LA INFORMACIÓN)

NO	CÓDIGO	DESCRIPCIÓN	MARCA	TIPO	MODELO	COLOR	DEPARTAMENTO	ESTADO FÍSICO	TIPO DE RECURSO CON EL QUE SE ADQUIRIÓ	COSTO DE ADQUISICIÓN	VALOR DE DERECHO
2	MRD-DS1-2013-0608-0015	MESAS 240 X 55		FIBRA DE VIDRIO			Desarrollo Social	Nuevo	PRODIM	\$ 20,192.85	
4	MRD-DS1-2013-0608-00100	alillas pagables		100			Desarrollo Social	Nuevo	PRODIM	\$ 38,556.65	
6	MRD-P1-2013-2508-004	JUEGO DE SNA 2 IZS					Oficinas Del Presidente	NUEVO	PRODIM 2015	\$ 18,533.55	
1	1-2010-0101-0001	1 Copiadora				gris	Tesorería	Buena	Tesorería	\$ 25,000.00	
2	1-2010-0101-0014	3 Archivero Metalicos					Tesorería	Buena	Tesorería	\$ 3,600.00	
3	1-2010-0101-0017	16 Gavetas Individuales					Tesorería	Buena	Tesorería	\$ 3,000.00	
4	1-2010-0101-0022	Caja Fuerte					Tesorería	Buena	Tesorería	\$ 31,280.00	
5	1-2010-0101-0039	Multifuncional Samsung	samsung		E 5		Tesorería	Buena	Tesorería	\$ 6,300.00	
6	1-2010-0101-0040	Sillon Ejecutivo					Tesorería	Buena	Tesorería	\$ 2,230.00	
7	1-2010-0101-0043	Escritorio Metálico 1.20 Mts					Tesorería	Buena	Tesorería	\$ 21,380.00	
8	1-2010-0101-0044	Librero				Caraba	Tesorería	Buena	Tesorería	\$ 3,720.00	
9	1-2010-0101-0048	Archivero Melamina					Tesorería	Buena	Tesorería	\$ 1,000.00	
1	1-2010-0101-0002	Mueble de Vaidera	Printa				Tesorería	Buena	Tesorería	\$ 1,000.00	
2	1-2010-0101-0004	Escritorio Metálico					Tesorería	Buena	Tesorería	\$ 500.00	
3	1-2010-0101-0005	Silla Eléctrico				gris	Tesorería	Buena	Tesorería	\$ 600.00	
9	1-2010-0101-0011	Telefono Unilines Easa	Panasonic				Tesorería		Tesorería	\$ 150.00	
11	1-2010-0101-0013	Silla Tubular					Tesorería		Tesorería	\$ 300.00	
12	1-2010-0101-0015	Archivero Metálico					Tesorería		Tesorería	\$ 300.00	
13	1-2010-0101-0016	Archivero Metálico					Tesorería		Tesorería	\$ 1,500.00	
14	1-2010-0101-0018	Mesa De Madera					Tesorería		Tesorería	\$ 500.00	
15	1-2010-0101-0019	Sillon De Piel					Tesorería		Tesorería	\$ 1,000.00	
16	1-2010-0101-0020	Mueble Para Computadora					Tesorería		Tesorería	\$ 500.00	
17	1-2010-0101-0021	Mesa Metálica Base madera					Tesorería		Tesorería	\$ 1,000.00	
18	1-2010-0101-0023	Escritorio Secretarial Madera					Tesorería		Tesorería	\$ 1,000.00	
20	1-2010-0101-0025	2 sillas				Rojas	Tesorería		Tesorería	\$ 300.00	
21	1-2010-0101-0026	Credenza Metálica					Tesorería		Tesorería	\$ 1,000.00	
22	1-2010-0101-0027	3 Ventiladores De Techo					Tesorería		Tesorería	\$ 1,000.00	
23	1-2010-0101-0028	Archivero Metálico 4 gavetas				gris	Tesorería		Tesorería	\$ 1,000.00	
24	1-2010-0101-0029	Archivero Metálico 2 gavetas				gris	Tesorería		Tesorería	\$ 1,000.00	
25	1-2010-0101-0030	Escritorio Grande Madera					Tesorería		Tesorería	\$ 1,400.00	
27	1-2010-0101-0032	1 Perisiana					Tesorería		Tesorería	\$ 450.00	
28	1-2010-0101-0034	1 Escritorio Madera 5 Cajones					Tesorería		Tesorería	\$ 1,240.00	
29	1-2010-0101-0035	1 Guillotina				gris	Tesorería		Tesorería	\$ 250.00	
30	1-2010-0101-0036	1 silla con brazos					Tesorería		Tesorería	\$ 150.00	
31	1-2010-0101-0037	1 Pantalla para proyector				Café	Tesorería		Tesorería	\$ 250.00	
33	1-2010-0101-0042	sillon ejecutivo	genoma				Tesorería		Tesorería	\$ 1,100.00	
34	1-2010-0101-0045	sillon ejecutivo	genoma				Tesorería		Tesorería	\$ 1,920.00	
35	1-2010-0101-0046	Sillon Ejecutivo	genoma				Tesorería		Tesorería	\$ 1,950.00	
36	1-2010-0101-0047	sillon ejecutivo	genoma				Tesorería		Tesorería	\$ 1,100.00	
1	1-2010-0102-0008	Escritorio Metálico 1.80M					D.S.P.M		D.S.P.M	\$ 4,010.00	
2	1-2010-0102-0009	Archivero Melamina					D.S.P.M		D.S.P.M	\$ 3,720.00	
1	1-2010-0102-0001	1 Escritorio de madera				Café	D.S.P.M		D.S.P.M	\$ 1,400.00	
2	1-2010-0102-0002	1 Archivero metálico					D.S.P.M		D.S.P.M	\$ 500.00	
4	1-2010-0102-0004	1 telefono	panasonic				D.S.P.M		D.S.P.M	\$ 350.00	
5	1-2010-0102-0005	Archivero Tres Gavetas	plus				D.S.P.M		D.S.P.M	\$ 2,156.25	
6	1-2010-0102-0006	Telefono Secretarial	HP Deskjet				D.S.P.M		D.S.P.M	\$ 501.19	
7	1-2010-0102-0007	Impresora	Myer N-083				D.S.P.M		D.S.P.M	\$ 830.00	
8	1-2010-0102-0010	ventilador					Recepcion		Recepcion	\$ 3,000.00	
1	1-2010-0103-0002	Escritorio Escuadra 2 Cajones					Recepcion		Recepcion	\$ 6,000.00	
3	1-2010-0103-0010	Computador	Panasonic				Recepcion		Recepcion	\$ 2,750.00	
4	1-2010-0103-0015	Telefono Multilinea	Dual Corro				Recepcion		Recepcion	\$ 8,496.00	
5	1-2010-0103-0016	Computadora					Recepcion		Recepcion	\$ 3,840.00	
6	1-2010-0103-0018	Seccional [5] Concha Plus	Xerox Center				Recepcion		Recepcion	\$ 800.00	
3	1-2010-0103-0004	Fax					Recepcion		Recepcion	\$ 300.00	
4	1-2010-0103-0005	Mesa chica				café	Recepcion		Recepcion	\$ 100.00	
5	1-2010-0103-0007	Reloj De Pared					Recepcion		Recepcion	\$ 800.00	
6	1-2010-0103-0008	1 sillón				beige	Recepcion		Recepcion	\$ 200.00	
7	1-2010-0103-0009	Ventilador De Techo					Recepcion		Recepcion	\$ 200.00	

15	1-2010-0107 0018	Escritorio			caoba	Fogromas F.			\$	1,000.00	
17	1-2010-0107 0022	Mueble Dever		481 P/Madr		Fogromas F.			\$	584.20	
18	1-2010-0107 0023	Archivero de 2 Cajones				Fogromas F.			\$	546.25	
19	1-2010-0107 0021	Camara Digital		kodak		Fogromas F.			\$	2,150.40	
20	1-2010-0107 0031	Mueble para Computo				Fogromas F.			\$	1,350.00	
21	1-2010-0107 0032	Silla piel II				Fogromas F.			\$	794.15	
22	1-2010-0107 0034	Reproductor DV		Sony		Fogromas F.			\$	495.00	
1	1-2010-0108 0003	3 Sillones De Piel				negro	Ciencinas Del Presidente		\$	4,000.00	
2	1-2010-0108 0014	Impresora		Hp	Laser 260 3N		Ciencinas Del Presidente		\$	5,727.00	
3	1-2010-0108 0015	Camara Digital		Samsung			Ciencinas Del Presidente		\$	2,927.00	
4	1-2010-0108 0016	Aire Acondicionado					Ciencinas Del Presidente		\$	4,798.00	
5	1-2010-0108 0017	Telefono Celular		nokia			Ciencinas Del Presidente		\$	4,649.00	
6	1-2010-0108 0019	Reloj cheizador de la 200					Ciencinas Del Presidente		\$	5,599.00	
5	MRD-P1-2013-2508 004	ESCRITORIO RECEPCION					Ciencinas Del Presidente	NUEVO	PRODIM 2015	\$	12,492.29
1	1-2010-0108 0001	Juerga De Tres Sillas					Ciencinas del Presidente			\$	500.00
2	1-2010-0108 0002	Silla				Guinda	Ciencinas del Presidente			\$	100.00
3	1-2010-0108 0004	Ventilador De Pared					Ciencinas del Presidente			\$	300.00
4	1-2010-0108 0005	Refrigerador				Beige	Ciencinas del Presidente			\$	1,000.00
5	1-2010-0108 0006	Librero		Davila		Cahoba	Ciencinas del Presidente			\$	2,500.00
6	1-2010-0108 0007	Reloj		Westclox			Ciencinas del Presidente			\$	200.00
7	1-2010-0108 0008	Silla Giratoria				guinda	Ciencinas del Presidente			\$	500.00
8	1-2010-0108 0009	Escritorio				Caoba	Ciencinas del Presidente			\$	2,500.00
9	1-2010-0108 0010	Telefono		Panasonic			Ciencinas del Presidente			\$	300.00
10	1-2010-0108 0011	Archivero 2 Cajones					Ciencinas del Presidente			\$	1,000.00
11	1-2010-0108 0012	Persianas				Beige	Ciencinas del Presidente			\$	600.00
12	1-2010-0108 0013	Ventilador					Ciencinas del Presidente			\$	291.31
13	1-2010-0108 0018	Calefaccion		G/EI			Ciencinas del Presidente			\$	1,999.00
14	1-2010-0108 0021	Mesa de Centro		Cancun			Ciencinas del Presidente			\$	1,600.00
15	1-2010-0108 0022	Portafolio					Ciencinas del Presidente			\$	1,055.60
16	1-2010-0108 0023	Calefactor		RS Cilindragas			Ciencinas del Presidente			\$	2,118.01
17	1-2010-0108 0150	Impresora		EPSON	C79 L		Ciencinas del Presidente			\$	675.63
18	1-2010-0108 020	Camara Digital 7.2mg					Ciencinas del Presidente			\$	1,370.00
1		Escritorio					Juridico	Buena		\$	1,500.00
2		2 Sillas				Azules	Juridico	Buena		\$	300.00
3		1 Silla				Negra	Juridico	Buena		\$	100.00
4	Panasonic	1 Telefono		KX T			Juridico	Malo		\$	400.00
1	1-2010-0110 0009	Archivero Melamina								\$	3,720.00
1	1-2010-0110-0001	Archivero Metalico 4 cajones				Gris	Sindicatura	Buena		\$	600.00
2	1-2010-0110-0002	Silla Secretarial				Negra	Sindicatura	Buena		\$	150.00
3	1-2010-0110-0003	Escritorio De Madera				Cafe	Sindicatura	Buena		\$	1,500.00
4	1-2010-0110-0004	Escritorio Metalico				Gris	Sindicatura	Buena		\$	1,500.00
5	1-2010-0110-0005	2 Sillas Tubulares					Sindicatura	Buena		\$	300.00
6	1-2010-0110-0006	Ventilador De techo					Sindicatura	Buena		\$	400.00
7	1-2010-0110-0007	Persiana Grande					Sindicatura	Buena		\$	600.00
8	1-2010-0110-0008	2 sillas secretarias gmdc					Sindicatura	Buena		\$	2,200.00
1	1-2010-0111 0001	2 Escritorios					Reportes			\$	3,000.00
1	1-2010-0111 0002	1 Silla Giratoria				Negra	Reportes			\$	300.00
2	1-2010-0111 0003	Archivero De Escritorio					Reportes			\$	300.00
1	1-2010-0112 0001	Archivero 4 Cajones								\$	400.00
2	1-2010-0112 0002	Escritorio De 2 Cajones								\$	500.00
3	1-2010-0112 0003	Mesa P/Computadora								\$	1,500.00
4	1-2010-0112 0004	Camara Fotografica								\$	200.00
5	1-2010-0112 0005	2 Mesas p/comp. de 2.44x.60 cm1				Blancas				\$	1,920.00
6	1-2010-0112 0006	Grabadora de cassette y compact disco								\$	400.00
7	1-2010-0112 0007	1 Mesa de centro: redonda								\$	500.00
8	1-2010-0112 0008	7 maquiras de cser con 6 cajones								\$	1,500.00
9	1-2010-0112 0009	4 Maquiras de bordado universal								\$	1,200.00
10	1-2010-0112 0010	1 Mesa de trabajo								\$	300.00
11	1-2010-0112 0011	1 Espejo			blanco					\$	500.00
12	1-2010-0112 0012	9 sillas metalicas con vinil								\$	550.00
13	1-2010-0112 0013	1 mesa de madera								\$	600.00
14	1-2010-0112 0014	5 sillas de madera								\$	300.00
15	1-2010-0112 0015	8 sillas de plastico				de Cokies				\$	100.00
16	1-2010-0112 0016	6 sillas viril				Negro				\$	250.00
17	1-2010-0112 0017	4 guarras				Cafe				\$	1,000.00
18	1-2010-0112 0018	1 Telefono		Panasonic						\$	350.00
19	1-2010-0112 0019	7 Mesa infantil				negro/ taranji				\$	650.00
20	1-2010-0112 0020	3 mesas infantiles								\$	250.00

a

5	1-2010-0217-0014	Teclado	Microsoft		Zenturn313082				Programas Federales		102.35	5
6	1-2010-0217-0015	Mini Mouse							Programas Federales		91.12	5
7	1-2010-0217-0016	software compuj							Programas Federales		2,300.00	5
1	1-2010-0218-0001	Equipo Financiero	Pentium IV						residencia		3,500.00	5
2	1-2010-0218-0002	Laptop	HP		Presario				residencia		3,178.00	5
3	1-2010-0218-0003	Laptop	HP		Sony Vaio				residencia		14,580.00	5
4	1-2010-0218-0004	Mri Laptop			N-368				residencia		3,600.00	5
5	1-2010-0218-0005	Impresora Portatil			N-100				residencia		7,850.00	5
6	1-2010-0218-0006	Impresora Portatil			N-100				residencia		5,500.00	5
1	1-2010-0218-0007	multifuncional	HP		3525 AIO				residencia		1,490.00	5
2	1-2010-0218-0008	Equipo de sonido							Casa de la Cultura		4,312.00	5
3	1-2010-0218-0004	Corruptora			50GB			Bianco	Casa de la Cultura		7,850.00	5
1	1-2010-0219-0001	1 Mc. VTR/R							Casa de la Cultura		2,900.00	5
2	1-2010-0219-0005	1 ligo De botones; p/compu							Casa de la Cultura		150.00	5
3	1-2010-0219-0006	1 Escritor							Casa de la Cultura		750.00	5
5	1-2010-0219-0008	Radio Grabadora							Casa de la Cultura		1,647.00	5
1	1-2010-0219-0001	Copilador Digital							Casa de la Cultura		21,500.00	5
2	1-2010-0219-0003	Procesador de							indicatura		2,700.00	5
3	1-2010-0219-0004	Corruptora							indicatura		14,460.00	5
1	1-2010-0219-0001	Scanner							indicatura		700.00	5
2	1-2010-0219-0005	Reglador							indicatura		150.00	5
3	1-2010-0219-0006	2 botones p/ computadora							indicatura		200.00	5
4	1-2010-0219-0007	Teclado							indicatura		100.00	5
5	1-2010-0219-0008	CPU							indicatura		2,500.00	5
6	1-2010-0219-0009	Monitor							indicatura		2,000.00	5
8	1-2010-0219-0011	Reglador							indicatura		100.00	5
9	1-2010-0219-0012	Teclado							indicatura		150.00	5
10	1-2010-0219-0013	1 ligo De botones							indicatura		250.00	5
11	1-2010-0219-0014	Multifuncional							indicatura		1,150.00	5
1	1-2010-0211-0001	Pentium IV							indicatura mayor		3,900.00	5
2	1-2010-0211-0002	Procesador P-4							indicatura mayor		3,080.00	5
3	1-2010-0211-0003	Impresora							indicatura mayor		1,580.00	5
4	1-2010-0211-0004	CPU, CD ROM							indicatura mayor		3,000.00	5
1	1-2010-0211-0006	Teclado/ Mouse (Optico)							indicatura mayor		500.00	5
2	1-2010-0211-0007	Impresora							indicatura mayor		2,277.00	5
3	1-2010-0211-0008	Monitor							indicatura mayor		1,700.00	5
4	1-2010-0211-0009	Teclado							indicatura mayor		2,000.00	5
5	1-2010-0211-0010	Teclado							indicatura mayor		300.00	5
6	1-2010-0211-0011	Impresora							indicatura mayor		1,400.00	5
1	1-2010-0212-0001	1 CPU							indicatura mayor		3,700.00	5
2	1-2010-0212-0002	2 monitor							indicatura mayor		5,800.00	5
3	1-2010-0212-0003	Impresora							indicatura mayor		4,000.00	5
4	1-2010-0212-0004	RAM							indicatura mayor		2,900.00	5
5	1-2010-0212-0006	CPU							indicatura mayor		3,000.00	5
6	1-2010-0212-0006	Laptop							indicatura mayor		3,000.00	5
1	1-2010-0212-0006	Teclado							indicatura mayor		300.00	5
2	1-2010-0212-0006	1 impresora							indicatura mayor		1,700.00	5
3	1-2010-0212-0010	1 Reglador							indicatura mayor		200.00	5
4	1-2010-0212-0011	Monitor							indicatura mayor		300.00	5
5	1-2010-0212-0012	Teclado							indicatura mayor		300.00	5
1	1-2010-0213-0001	Monitor							indicatura mayor		2,800.00	5
2	1-2010-0213-0002	CPU							indicatura mayor		3,000.00	5
3	1-2010-0213-0003	Kit CPU, Impresora, Monitor, Teclado							indicatura mayor		9,000.00	5
1	1-2010-0213-0004	Teclado							indicatura mayor		200.00	5
2	1-2010-0213-0005	Multifuncional							indicatura mayor		990.00	5
1	1-2010-0214-0001	Lap-Top							indicatura mayor		3,500.00	5
2	1-2010-0214-0002	Multifuncional							indicatura mayor		5,000.00	5
3	1-2010-0214-0003	Proyector							indicatura mayor		6,000.00	5
4	1-2010-0214-0004	Laptop							indicatura mayor		9,000.00	5
5	1-2010-0214-0006	Corruptora							indicatura mayor		10,983.00	5
6	1-2010-0214-0006	Carrera Digital							indicatura mayor		1,050.00	5
7	1-2010-0214-0007	Carrera Digital							indicatura mayor		4,240.00	5
8	1-2010-0214-0008	Parlante con Doble							indicatura mayor		3,900.00	5
9	1-2010-0214-0009	Multifuncional							indicatura mayor		4,950.00	5
1	1-2010-0214-0010	Parlante / proyector							indicatura mayor		5,990.00	5
2	1-2010-0214-0011	1 SMI							indicatura mayor		1,150.00	5
1		1 SMI de Trazas							indicatura mayor		2,280.00	5
2		1 SMI de Trazas							indicatura mayor		3,370.00	5
									indicatura mayor		3,370.00	5

Handwritten signature or mark.

3		Silon de Tres P	azas						Nuevo		\$	9,374.00
4		Sila ejecutiva							Nuevo		\$	4,750.00
5		Sila ejecutiva							Nuevo		\$	4,750.00
6		Sila ejecutiva							Nuevo		\$	4,750.00
7		Sila ejecutiva							Nuevo		\$	4,750.00
8		Sila Sec retari							Nuevo		\$	2,750.00
9		Sila Sec retari							Nuevo		\$	2,750.00
10		Sila Sec retari							Nuevo		\$	2,750.00
11		Sila Sec retari							Nuevo		\$	2,750.00
12		Sila Sec retari							Nuevo		\$	2,750.00
13		Sila Sec retari							Nuevo		\$	2,750.00
14		Archivero							Nuevo		\$	5,624.03
15		Escritorio							Nuevo		\$	10,952.81
16		Equipo de Compi to; kit teclado-mouse-bocinas-monitor LED	procesador Intel me noria RAV 4 G; disco du o de 500Gb						Nuevo		\$	11,900.01
17		Equipo de Compi to; kit teclado-mouse-bocinas-monitor LED	procesador Intel me noria RAV 4 G; disco du o de 500Gb						Nuevo		\$	11,900.01
18		Equipo de Compi to; kit teclado-mouse-bocinas-monitor LED	procesador Intel me noria RAV 4 G; disco du o de 500Gb						Nuevo		\$	11,900.01
19		Equipo de Compi to; kit teclado-mouse-bocinas-monitor LED	procesador Intel me noria RAV 4 G; disco du o de 500Gb						Nuevo		\$	11,900.01
20		Equipo de Compi to; kit teclado-mouse-bocinas-monitor LED	procesador Intel me noria RAV 4 G; disco du o de 500Gb						Nuevo		\$	11,900.01
21		Equipo de Compi to; kit teclado-mouse-bocinas-monitor LED	procesador Intel me noria RAV 4 G; disco du o de 500Gb						Nuevo		\$	11,900.01
22		Equipo de Compi to; kit teclado-mouse-bocinas-monitor LED	procesador Intel me noria RAV 4 G; disco du o de 500Gb						Nuevo		\$	11,900.01
23		Multi funcional liser a color							Nuevo		\$	8,542.48
24		Multi funcional liser a color							Nuevo		\$	8,542.48
25		Multi funcional liser a color							Nuevo		\$	8,542.48
26		Multi funcional liser a color							Nuevo		\$	8,542.48

1	EQUIPO DE SONIDO AUDIO BAH	PMS15	ABFM	N/A			OFICIALIA MAYOR	MALO		X	\$	5,034.00
3	LAPTOP IENCIVO WUINDOX 8.1	G4J055	N/A	11336200611ZZ100455HZ2			OFICIALIA MAYOR	REGULAR		X	\$	5,696.00
4	1 CARGADOR LENOVO ENTRAC	N/A	N/A	N/A			OFICIALIA MAYOR	BLENO		X	\$	330.00
MDR-OM-2013-2408-	PANTALLA LED 39"	HAIER FRODIM 2014	N/A	N/A			OFICIALIA MAYOR	BLENO		X	\$	3,000.00
MDR-OM-2013-2408-	PANTALLA 32"	SAMSUNG	N/A	N/A			OFICIALIA MAYOR	BLENO		X	\$	2,800.00
MRD-DR1-2013-0404	GPS	EXPLORIST 100	N/A	MAGELLAN		N/A	DESARROLLO	REGULAR		X	\$	500.00
MRD-IMM1-2013-040	IMPRESORA	SAMSUNG					INSTITUTO DE LA MUJER			X	\$	850.00
MRD-IMM1-2013-040	CPL	ACTIVE					INSTITUTO DE LA MUJER			X	\$	1,000.00
MRD-IMM1-2013-040	MONITOR	BEIG		940E+10			INSTITUTO DE LA MUJER			X	\$	1,950.00
MRD-IMM1-2013-040	TECLADO	LOGITECH					INSTITUTO DE LA MUJER			X	\$	340.00
	RATON	LOGITECH		1402LZG4368			INSTITUTO DE LA MUJER			X	\$	120.00
MRD-IMM-2013-0404	BOCINAS MULTIMEDIA	ACTECK		AX2500			INSTITUTO DE LA MUJER			X	\$	180.00
MRD-IMM1-2013-040	PROYECTOR	HACER					INSTITUTO DE LA MUJER			X	\$	4,990.00
MRD-PF1-2013-0608-0012	reguador	coltlenz					programas federales	bueno		X	\$	990.00
MRD-PF-1-2010-0207-0019	impresora color	hp		CN8CJ12146			programas federales	medio		X	\$	3,400.00
MRD-PF1-2013-0608-0016	Monitor	lenovo		ASLMTF128144			programas federales	regular		X	\$	2,590.00
MRD-PF1-2013-0608-0033	teclado			2996282			programas federales	bueno		X	\$	320.00
MRD-PF1-2013-0608-0032	mouse	alaska		20101004459			programas federales	bueno		X	\$	180.00
MRD-PF1-2013-0608	cpu			2012004452			programas federales	bueno		X	\$	1,550.00
MRD-CSYT-2013-240	Monitor	HP		3CQ823WQT			Comunicación Social	Bueno		X	\$	1,390.00
MRD-CSYT-2013-2408-0011	CPL	Compaq	CPU con DVD	SG3313A			Comunicación Social	Bueno		X	\$	1,850.00
MRD-CSYT-2013-2408-0010	Mouse	Compaq		FF331700F2J			Comunicación Social	Bueno		X	\$	180.00

Handwritten signature and the letter 'a'.

MRE+DS-1-2010-0212	Raton	Vorago		C866350-02013		DESARROLLO SOCIAL			X	\$	100.00	
	PERSIAN/AS					PRESENCIA	BUENO			\$	16,339.77	
	PERSIAN/AS					PRESENCIA	BUENO			\$	15,679.51	
	ESCRITORIO SECRETARIAL 1.20 X .80 COLOR COCOLOATE					Controría						
	2 COLCHONES Y 2 TARIMAS					PRESENCIA	BUENO	RECURSOS FISCALES		\$	10,180.00	
	5 COLCHONES ESIPRALES IND.					D.S.P.V						
	3 SSD ADATA SU650					PRESENCIA	BUENO	RECURSOS FISCALES		\$	10,961.80	
	CAJA DE SEGURIDAD MARCA CASPER MODELO 10BRM					TESORERIA	BUENO			\$	13,804.00	
	2 TERMOMETROS INFRARROJOS					PRESENCIA	BUENO			\$	6,000.01	
	COMPUTADORA CORE 2 DUO CON MONITOR					TRANSPARENCIA	BUENO			\$	4,000.00	
	LAPTOP NOTEBOOK LENOVO IP S340-15IIL	LENOVO			IP S340-15IIL	TESORERIA	BUENO			\$	15,999.00	19/08/2020
	LAPTOP NOTEBOOK HP 15-CB108LM	HP			15-CB108LM	TRANSPARENCIA	BUENO			\$	13,199.00	19/08/2020
	DISPENSADOR DE AGUA MIRAGE MDD10CB	MIRAGE			MDD10CB	PRESENCIA	BUENO			\$	3,099.00	19/08/2020
	IMPRESORA MULTIFUNC EPSON C11CG203H1	EPSON				TESORERIA	BUENO			\$	7,199.00	11/09/2020
	SAMSUNG LTE SM-T285M GAL TAB A 16 PLATA	SAMSUNG				PRESENCIA	BUENO			\$	1,600.01	11/10/2019
	HUAWEI LTE HUAWEI LX3A P30 LITE MORADO	HUAWEI				PRESENCIA	BUENO			\$	1,600.00	11/10/2019
	3 HUAWEI LTE HUAWEI LX3A P30 LITE NEGRO	HUAWEI				PRESENCIA	BUENO			\$	4,800.00	11/10/2019
MRE+OP-2020-0109	COMPUTADORA CORE 2 DUO CON MONITOR Y ACCESORIOS					OBRAS PUBLICAS	BUENO			\$	4,100.00	28/09/2020
MRE+T-2021-2602-0076	2 OPIADCRAS M450 F RICOH									\$	40,600.00	20/02/2021
MRE+T-2021-2602-0077										\$	1,521.50	20/02/2021
mrd-2021-26-0078	SILLA SECRETARIAL					TESORERIA				\$	18,069.99	10/06/2021
	2 COMPUTADORAS 30 MB GIGABYTE					TESORERIA				\$	10,150.07	29/06/2021
	10 SILLAS SECRETARIALES					DESARROLLO RURAL				\$	3,480.00	28/06/2021
	ESCRITORIO GRIS PERLA					TRANSPARENCIA				\$	2,900.00	28/06/2021
	ARCHIVERO GRIS PERLA					TRANSPARENCIA				\$	16,791.32	26/08/2021
	6 XIAOMI MI 10	XIAOMI			M20-0112SL	PRESENCIA				\$	11,611.47	26/08/2021
	2 SAMSUNG LTE	SAMSUNG			SM-F725W GXY NEGRO	PRESENCIA				\$	5,809.23	26/08/2021
	1 SAMSUNG LTE	SAMSUNG			SM-F725W GXY BLANCO	PRESENCIA				\$	3,491.98	10/08/2021
	ARCHIVERO ORGANIZADOR ESCENAFIO ESCRITORIO DE 6 PIEZAS					PRESENCIA				\$	15,660.00	07/09/2021
	REFRIGERADOR RMA 2025					PRESENCIA				\$	9,131.00	07/09/2021
	ESCRITORIO PERLA					PRESENCIA				\$	3,480.00	08/03/2022
	VITRINA ESQUINADO PARA BANDERA CON VIERO					PRESENCIA				\$	3,480.00	08/03/2022
	ESCRITORIO					PRESENCIA				\$	4,400.00	14/03/2022
	ESTANTE 5 REPISAS DE 495 CM Y 2 TABLAS DE 1X8X16 PULGADAS					PRESENCIA				\$	12,354.00	18/03/2022
	TABLET GALAXI TAB S					PRESENCIA				\$	3,899.00	04/03/2022
	ARCHIVERO					PRESENCIA				\$	4,060.00	05/04/2022
	COMPRESOR DE AIRE 25LT					CULTURA Y DEPORTES				\$	3,680.00	12/04/2022
	ENFRIADOR DE AIRE TORRE 40MA					TESORERIA				\$	2,499.00	13/06/2022
	MATEBOOK M13 C1 8GB 512SD					TESORERIA				\$	19,999.00	02/07/2022
	DESKTOP HP AIO 22-DD0520LA					TESORERIA				\$	11,999.00	02/07/2022
	SILLA EJECUTIVA					TESORERIA				\$	3,499.30	15/06/2022

11/02/2020

20/05/2020

27/05/2020

19/08/2020

19/08/2020

19/08/2020

11/09/2020

11/10/2019

11/10/2019

11/10/2019

28/09/2020

20/02/2021

20/02/2021

10/06/2021

29/06/2021

28/06/2021

28/06/2021

26/08/2021

26/08/2021

26/08/2021

10/08/2021

07/09/2021

07/09/2021

08/03/2022

08/03/2022

14/03/2022

18/03/2022

04/03/2022

05/04/2022

12/04/2022

13/06/2022

02/07/2022

02/07/2022

15/06/2022

	MESA PRESIDENCIAL			PRESIDENCIA		RECURSOS FISCALES	\$	30,000.00	01/07/2022
	1 SILLA EJECUTIVA			PRESIDENCIA		PARTICIPACIONES	\$	2,750.00	12/06/2022
	13 SILLAS PARA DESCANSAR			PRESIDENCIA		PARTICIPACIONES	\$	17,280.00	12/06/2022
	3 estantes para archivo: 1 de 240cm largo x 240cm de alto por 40 cm de fondo 2do. De 240 cm de largo x 240 cm de alto x 40 cm de fondo El 3ro. De 300cm largo x 240 cm alto x 40 cm de fondo. Sumando en total 7.80 metros e instalados			PRESIDENCIA		FORTALECIMIENTO	\$	20,730.00	08/09/2022
	54 BUTACAS USACAS			PRESIDENCIA		FORTALECIMIENTO	\$	31,320.00	11/11/2022
	RELOJ STERISIN			PRESIDENCIA		RECURSOS FISCALES	\$	3,280.00	01/02/2023
	AMPLIFICADOR AUDIO VECTOR 15			PRESIDENCIA		FORTALECIMIENTO	\$	9,490.64	03/03/2023
	SILLA EJECUTIVA			SECRETARIA		PARTICIPACIONES	\$	3,790.00	
	2 MINISPLITS			PRESIDENCIA		PARTICIPACIONES	\$	25,094.42	01/05/2023
	ESCRITORIO ESCUADRA SKANOR			TESORERIA		PARTICIPACIONES	\$	4,790.00	01/05/2023
	4 COMPUTADORAS			DESARROLLO RURAL		PARTICIPACIONES	\$	24,520.83	01/05/2023
	2 IMPRESORAS	CANON		PRESIDENCIA		RECURSOS FISCALES	\$	4,990.28	01/06/2023
	1 LAPTOP ASUS			TESORERIA		PARTICIPACIONES	\$	7,490.00	04/06/2023
	1 LAPTOP ACER			TESORERIA		PARTICIPACIONES	\$	9,590.63	01/06/2023
	MESA REDONDA PARA REUNIONES			PRESIDENCIA		PARTICIPACIONES	\$	8,700.00	01/09/2023
	LAPTOP LENOVO E1LV			TESORERIA		RECURSOS FISCALES	\$	7,640.75	31/10/2023
	IMPRESORA MULTIFUNCIONAL			TESORERIA		RECURSOS FISCALES	\$	3,390.00	23/11/2023
	COMPRA DE ARCHIVERO 4 GAVETAS ALMENDRA			TESORERIA		PARTICIPACIONES	\$	7,990.00	05/12/2023
MRC-JA-EC-0070	IMPRESORA CANON			TESORERIA		PARTICIPACIONES	\$	3,390.00	01/01/2024
	IMPRESORA MULTIFUNCIONAL L4260			TESORERIA		PARTICIPACIONES	\$	6,690.00	01/01/2024
MRC-T-ME-0093	GENERADOR ELECTRICO ARCHIVERO 4 GAVETAS ALMENDRA			TESORERIA		PARTICIPACIONES	\$	11,100.32	01/01/2024
MRC-SHA-ME-0025	ARCHIVERO 4 GAVETAS ALMENDRA			SECRETARIA		TESORERIA	\$	7,990.00	09/02/2024
MRC-EYCS-EC-0015	CAMARA CANON EOS R50			PRESIDENCIA		PARTICIPACIONES	\$	14,190.85	14/03/2024
mrd-3ypt-me-010	ESCRITORIO COLOR GRIS			ECONOMIA Y TURISMO		PARTICIPACIONES	\$	4,060.00	13/03/2024
MRC-EYPT-ME-0009	SILLA EJECUTIVA			ECONOMIA Y TURISMO		PARTICIPACIONES	\$	1,720.28	25/03/2024
MRC-T-ME-0004	ARCHIVERO DE MADERA			ECONOMIA Y TURISMO		PARTICIPACIONES	\$	1,770.72	25/03/2024
	TELEFONO CELULAR SAMSUNG 5G SM-S918B S23 LLTRA 256 NEG	SAMSUNG		PRESIDENCIA		PARTICIPACIONES	\$	30,990.00	14/03/2024
MRC-P-ME-0062	15 VENTILADORES			PRESIDENCIA		PARTICIPACIONES	\$	8,520.00	12/06/2024
MRC-T-ME-0063	4 MINISPLIT TONOLADA			PRESIDENCIA		PARTICIPACIONES	\$	19,960.00	24/06/2024
	VIDEO PROYECTOR SMART SPE			PRESIDENCIA		PARTICIPACIONES	\$	12,790.01	24/06/2024
	MINISPLIT ON OFF FRIO CALOR 1			TESORERIA		PARTICIPACIONES	\$	8,990.00	01/07/2024
	MESA PARA VICERES ACERO INOXIDABLE			RASTRO MUNICIPAL		PARTICIPACIONES	\$	17,400.00	19/07/2024
MRC-RN-ME-0019	MOTODESMALEZAJORA			RECURSOS NATURALES		PARTICIPACIONES	\$	5,500.00	09/08/2024
MRC-T-EC-065	COMPUTADORA ESCRITORIO			TESORERIA		FORTALECIMIENTO	\$	8,800.00	20/09/2024
MRC-IMM-EC-060	IMPRESORA EPSON L-3210			INSTITUTO DE LA MUJER		RECURSOS FISCALES	\$	4,000.00	09/09/2024
MRC-JMA-ME-0048	ESCRITORIO CAJA FUERTE			INGRESOS		TESORERIA	\$	4,060.00	12/09/2024
	CAJA FUERTE			TESORERIA		PARTICIPACIONES	\$	2,790.00	05/09/2024
MRC-EYCS-018	SILLA DE OFISINA			SECRETARIA		PARTICIPACIONES	\$	1,990.01	21/09/2024
	IMPRESORA MULTIFUNCIONAL			PRESIDENCIA		RECURSOS FISCALES	\$	4,190.99	22/11/2024
	BABFLE BOCINA LG			PRESIDENCIA		RECURSOS FISCALES	\$	4,890.00	28/11/2024

TOTAL 4,418,536.36

EQUIPO DE DEFENSA Y SEGURIDAD (ARMAS)

No.	CÓDIGO	DESCRIPCIÓN	MARCA	TIPO	MODELO	SOLIC	NÚM DE SERIE	DEPARTAMENTO	ESTADO FÍSICO	FECHA DE ADQUISICIÓN	COSTO DE ADQUISICIÓN
1	1-2010-0331-0002	1 Radio	Kenwood VHF		146-1741 M5H020						\$ 4,500.00
2	1-2010-0331-0001	Kenwood TK-211	Kenwood TK-211								\$ 1,500.00
3	1-2010-0331-0003	1 Batería para radio portátil									\$ 1,000.00
4	1-2010-0331-0004	1 Radio Portatil	Kenwood TK-27121550								\$ 1,500.00
5	1-2010-0331-0005	Batería para radio portátil Kenw	Kenwood								\$ 1,000.00
6	1-2010-0331-0006	1 Carga for Radio Portatil									\$ 500.00
7	1-2010-0331-0007	1 Amplificador de Sonido	Penney XDRD								\$ 300.00
1	1-2010-0332-0001	Radio	Kenwood VHF		136-174 MH3Z						\$ 3,300.00
2	1-2010-0332-0002	Radio	Kenwood VHF		136-174 MH3Z						\$ 3,300.00
3	1-2010-0332-0003	Radio	Kenwood VHF		136-174						\$ 3,300.00
4	1-2010-0332-0004	Radio	Kenwood VHF		136-174 M3H						\$ 3,300.00
5	1-2010-0332-0005	Radio	Kenwood VHF		136-174 M3H						\$ 3,300.00
6	1-2010-0332-0006	Radio	Kenwood VHF		136-174 M3H						\$ 3,300.00
7	1-2010-0332-0007	Radio	Kenwood VHF		136-174 M3H						\$ 3,300.00
8	1-2010-0332-0008	Radio	Kenwood VHF		136-174 M3H						\$ 3,300.00
9	1-2010-0332-0009	Radio	Kenwood VHF		136-174 M3H						\$ 3,300.00
10	1-2010-0332-0010	Radio	Kenwood VHF		136-174 M3H						\$ 3,300.00
11	1-2010-0332-0011	Radio	Kenwood VHF		136-174 M3H						\$ 3,300.00
12	1-2010-0332-0012	Radio	Kenwood VHF		136-174 M3H						\$ 3,300.00
13	1-2010-0332-0013	Radio	Kenwood VHF		136-174 M3H						\$ 3,300.00
14	1-2010-0332-0014	Radio	Kenwood VHF		136-174 M3H						\$ 3,300.00
15	1-2010-0332-0015	Radio	Kenwood VHF		136-174 M3H						\$ 3,300.00
16	1-2010-0332-0016	Radio	Kenwood VHF		136-174 M3H						\$ 3,300.00
17	1-2010-0332-0017	Radio	Kenwood VHF		136-174 M3H						\$ 3,300.00
18	1-2010-0332-0018	Radio	Kenwood VHF		136-174 M3H						\$ 3,300.00
19	1-2010-0332-0019	Radio	Kenwood VHF		136-174 M3H						\$ 3,300.00
20	1-2010-0332-0020	Radio	Kenwood VHF		136-174 M3H						\$ 3,300.00
21	1-2010-0332-0021	Radio	Kenwood VHF		136-174 M3H						\$ 3,300.00
1	1-2010-0731-0001	1 Pistola 9mm			TK-3000 W/ 18C						\$ 4,136.52
2	1-2010-0731-0002	1 Pistola 9mm			TK-3000 W/ 18C						\$ 4,136.52
3	1-2010-0731-0003	1 Pistola 9mm			TK-3000 W/ 18C						\$ 4,136.52
4	1-2010-0731-0004	1 Pistola 9mm			TK-3000 W/ 18C						\$ 4,136.52
5	1-2010-0731-0005	1 Pistola 9mm			TK-3000 W/ 18C						\$ 4,136.52
6	1-2010-0731-0006	1 Pistola 9mm			TK-3000 W/ 18C						\$ 4,136.52
7	1-2010-0731-0007	1 Pistola 9mm			TK-3000 W/ 18C						\$ 4,136.52
8	1-2010-0731-0008	1 Pistola 9mm			TK-3000 W/ 18C						\$ 4,136.52
9	1-2010-0731-0009	1 Pistola 9mm			TK-3000 W/ 18C						\$ 4,136.52
10	1-2010-0731-0010	1 Pistola 9mm			TK-3000 W/ 18C						\$ 4,136.52
11	1-2010-0731-0011	1 Pistola 9mm			TK-3000 W/ 18C						\$ 4,136.52
12	1-2010-0731-0012	1 Pistola 9mm			TK-3000 W/ 18C						\$ 4,136.52
13	1-2010-0731-0013	1 Pistola 9mm			TK-3000 W/ 18C						\$ 4,136.52
14	1-2010-0731-0014	1 Pistola 9mm			TK-3000 W/ 18C						\$ 4,136.52
15	1-2010-0731-0015	1 Pistola 9mm			TK-3000 W/ 18C						\$ 4,136.52
16	1-2010-0731-0016	1 Pistola 9mm			TK-3000 W/ 18C						\$ 4,136.52
17	1-2010-0731-0017	1 Pistola 9mm			TK-3000 W/ 18C						\$ 4,136.52
18	1-2010-0731-0018	1 Pistola 9mm			TK-3000 W/ 18C						\$ 4,136.52
19	1-2010-0731-0019	1 Pistola 9mm			TK-3000 W/ 18C						\$ 4,136.52
20	1-2010-0731-0020	1 Pistola 9mm			TK-3000 W/ 18C						\$ 4,136.52
21	1-2010-0731-0021	1 Pistola 9mm			TK-3000 W/ 18C						\$ 4,136.52
22	1-2010-0731-0022	1 Pistola 9mm			TK-3000 W/ 18C						\$ 4,136.52
23	1-2010-0731-0023	1 Pistola 9mm			TK-3000 W/ 18C						\$ 4,136.52
24	1-2010-0731-0024	1 Pistola 9mm			TK-3000 W/ 18C						\$ 4,136.52
25	1-2010-0731-0025	1 Pistola 9mm			TK-3000 W/ 18C						\$ 4,136.52
26	1-2010-0731-0026	1 Pistola 9mm			TK-3000 W/ 18C						\$ 4,136.52
27	1-2010-0731-0027	1 Pistola 9mm			TK-3000 W/ 18C						\$ 4,136.52
28	1-2010-0731-0028	1 Pistola 9mm			TK-3000 W/ 18C						\$ 4,136.52
29	1-2010-0731-0029	1 Pistola 9mm			TK-3000 W/ 18C						\$ 4,136.52
30	1-2010-0731-0030	1 Pistola 9mm			TK-3000 W/ 18C						\$ 4,136.52

[Handwritten signature]

[Handwritten mark]

1	1-2010-0332-0022	1 Radio movil										\$	1,500.00
2	1-2010-0332-0023	1 radio base	Kerwood		909005E14							\$	1,300.00
3	1-2010-0332-0024	1 radio base	kerwooc		107003EE1							\$	1,300.00
4	1-2010-0332-0025	1 radio base	kerwood		203003CE1							\$	1,300.00
5	1-2010-0332-0026	Radio	Kerwood		143.174 y/HZ							\$	2,412.00
1	1-2010-0336-0001	5 Radios Portat	Kerwood									\$	15,000.00
2	1-2010-0336-0002	1 Radio Bocinas										\$	4,000.00
3	1-2010-0336-0003	2 Radio Movil										\$	8,000.00
4	1-2010-0336-0004	2 Radio Base										\$	8,000.00
5	1-2010-0336-0005	10 Radios	Motorola gsrn		V400 330							\$	3,670.80
6	1-2010-0334-0002	Telefono Inalambrico	Panasonic									\$	790.00
1	1-2010-0337-0001	1 Cargador para radio portatil	Kerwood							Oficialia Mayor		\$	600.00
2	1-2010-0337-0002	1 celular	Nokia		Mcd 269					Oficialia Mayor		\$	1,329.00
3	1-2010-0337-0003	1 telefono inalambrico	Panasonic							Oficialia Mayor		\$	715.00
1	1-2010-0338-0001	1 Radio Movil			EM200 /HP							\$	7,076.56
2	1-2010-0338-0002	Auto Stereo	SONY									\$	3,450.00
3	1-2010-0338-0003	Celular	Blackberry		3GB100				BLANCO			\$	3,428.99
4	1-2010-0338-0004	Celular	Motorola LTE		LTE XT 1058							\$	11,150.00
5	1-2010-0338-0005	Microfono inalambrico	Eq Audio									\$	8,900.98
1	1-2010-0338-0006	2 Celular	XFERIA						Blanco			\$	7,278.00
2	1-2010-0338-0007	Celular							negro			\$	2,226.00
1	1-2010-0338-0001	Jgo Bocinas 5cm	SONY									\$	408.00
2	1-2010-0338-0002	Bocinas 4x6	Pioner									\$	698.00
1	1-2010-0310-0001	Telefono Inalambrico	Panasonic						beige			\$	715.00
1	1-2019-2404-0001	Cartuchera										\$	5,030.00
		3 RADIOS	KENWOOD VHF 5 W/TS								20/08/2021	\$	15,720.00
		RADIO	KENWOOD								01/09/2023	\$	10,050.00

TOTAL

19,077.79

MAQUINARIA, OTROS EQUIPOS Y HERRAMIENTAS (MAQUINARIA Y EQUIPO DE CONSTRUCCION, EQUIPO DE COMUNICACION Y TELECOMUNICACION, HERRAMIENTAS Y MAQUINAS-HERRAMIENTAS)

No.	CODIGO	DESCRIPCION	MARCA	TIPO	MODELO	COLOR	PLA DE SERIE	DEPARTAMENTO	ESTADO FISICO	FECHA DE ADQUISICION	COSTO DE ADQUISICION
1	1-2010-0400-0005	Maquina Revolvedora						servicio publicos	bueno		\$ 1,150.00
2	1-2010-0400-0006	Maquina Revolvedora			8HP			servicio publicos	bueno		\$ 14,800.00
3	1-2010-0400-0007	Desbrozadora gasolina						servicio publicos	bueno		\$ 6,630.00
4	1-2010-0400-0008	Podadora Manual 16	Surteck					servicio publicos	regular		\$ 1,829.96
5	1-2010-0400-0009	Podadora	STE SURTEK		5HP 22E			servicio publicos	bueno		\$ 5,669.96
6	1-2010-0400-0010	Cortador de Concreto						servicio publicos	bueno		\$ 1,300.00
7	1-2010-0400-0011	Carrion Grua	Ford F5		Duly 1951			servicio publicos	regular		\$ 1.00
8	1-2010-0400-0012	Remolque						servicio publicos	regular		\$ 10,000.00
9	1-2010-0400-0013	Motobomba	Honda					servicio publicos	bueno		\$ 5,000.00
1	1-2010-0601-0001	Atardidor Neum			No. 23038			rasstro	malo		\$ 18,170.00
2	1-2010-0601-0003	Rotmarrillo	1/2 Bosch		M-1194			obras publicas			\$ 2,745.00
3	1-2010-0601-0004	Taladro	Bosch		Mcd 11103 685			obras publicas			\$ 3,230.00
4	1-2010-0601-0005	Macuina podadora de pasto						obras publicas			\$ 3,354.00
5	1-2010-0601-0006	Carratiles (3)						obras publicas	malo		\$ 2,100.00
6	1-2010-0601-0007	carratiles (2)						obras publicas	malo		\$ 1,420.00
7	1-2010-0601-0008	lijeras para poliar (2)						obras publicas	regular		\$ 3,000.00
8	1-2010-0601-0009	extintor									\$ 95.00
11	1-2010-0400-0015	Motosierra						servicio publicos	malo		\$ 5,500.00
12	1-2010-0400-0016	Motobomba						servicio publicos	regular		\$ 5,000.00
13	1-2010-0400-0014	Desbrozadora (3)						servicio publicos	bueno	08/05/2015	\$ 11,295.00
14	MRD-MQ-01	REVOLVEDORA HONDA	HONDA 13 HP					Otras p.ublicas	bueno		\$ 27,795.00
15		DESBROZADORA DE GASOLINA ST LL F 55						Otras p.ublicas	bueno		\$ 7,500.00
16		MOTOBOMBA HONDA DE 2 PULSADAS EQUIPADAS						Otras p.ublicas	bueno		\$ 3,838.00
17		2 R.DIC NX-1200 SERIE C0316276 Y C0113405			NX-1200		C0316276 Y C04134	SEGURIDAD PUBLICA		21/11/2021	\$ 15,000.00
18		Motosierra			MS 250			PROTECCION CIVIL		08/12/2021	\$ 6,447.41
19		EQUIPO MANUAL PARA DESASOLVIR						Otras p.ublicas		18/06/2021	\$ 26,432.20
20		DESMALEZADORA INDUSTRIAL			STIHL			Otras p.ublicas		24/08/2021	\$ 10,200.80
21		SIEPRA SABLE INDUSTRIAL TRUPER			TRUPER			Otras p.ublicas		07/09/2021	\$ 2,756.11

R *a*

22		MOTOSIERRA								PROTECCION CIVIL	14/07/2022	\$	6,628.00
23		DESBROZADORA ADE GASOLINA STILL 78-38								SERVICIOS PUBLICOS	05/10/2022	\$	3,474.00
24		COMPRA 2 POLIPASTO TRUPER 1 TONELADA								RASTRADO	07/03/2023	\$	5,930.00
												TOTAL	
													19,032.00

ADQUISICIONES DE ACTIVO FIENORES A 35 SMDF (\$2,801.00)

No.	CÓDIGO	DESCRIPCIÓN	MARCA	TIPO	MODELO	COLOR	DEPARTAMENTO	ESTADO FÍSICO	TIPO DE RECURSO CON EL QUE SE ADQUIRIÓ	COSTO DE ADQUISICIÓN
-----	--------	-------------	-------	------	--------	-------	--------------	---------------	--	----------------------

\$ -



 C. MA DE LA LUZ AMAYA PARRA
 PRESIDENTE MUNICIPAL



 C. ALAN ELIZARDO RUEDA DOSAL
 TESORERO MUNICIPAL



 C. VICTOR ALFONSO MEDINA GUERRERO
 SINDICO MUNICIPAL



**SISTEMA PARA EL DESARROLLO INTEGRAL
DE LA FAMILIA DEL MUNICIPIO DE RODEO
RODEO, DURANGO.**



H. AYUNTAMIENTO 2022 - 2025

**RELACIÓN DE BIENES MUEBLES QUE
COMPONEN EL PATRIMONIO.**

SISTEMA DEL DESARROLLO INTEGRAL DE LA FAMILIA DEL MUNICIPIO DE RODEO, DGO.

INVENTARIO ACTUALIZADO DE BIENES MUEBLES AL 31 DE DICIEMBRE DE 2024

MOBILIARI

MUEBLES DE OFICINA Y ESTANTERIA

No	CODIGO	DESCRIPCION	MARCA	TIPO	MODELO	COLOR	DEPARTAMENT O	ESTADO FISICO	TIPO DE RECURSO CON EL QUE SE ADQUIRIO	FECHA DE ADQUISICION	COSTO DE ADQUISICION
1	MRD-DIF-2016-0109-0019	3 ESCRITORIO SECRETARIAL	N/A	N/A	N/A	N/A	DIF	REGULAR	N/A	05/09/2016	\$2,100.00
2	MRD-DIF-2016-0109-0020	ARCHIVERO DE TRES GAVETAS	N/A	N/A	N/A	N/A	DIF	REGULAR	N/A	05/09/2016	\$1,650.00
3	MRD-DIF-2016-0109-0021	ESCRITORIO RUSTICO DE MADERA	N/A	N/A	N/A	N/A	DIF	REGULAR	N/A	05/09/2016	\$3,578.00
4	MRD-DIF-2016-0109-0022	LIBRERO RUSTICO	N/A	N/A	N/A	N/A	DIF	REGULAR	N/A	05/09/2016	\$1,600.00
5	MRD-DIF-2016-0109-0023	VITRINA RUSTICA DE MADERA	N/A	N/A	N/A	N/A	DIF	REGULAR	N/A	05/09/2016	\$2,525.00
6	MRD-DIF-2016-0109-0024	SILLA RUSTICA DE MADERA	N/A	N/A	N/A	N/A	DIF	REGULAR	N/A	05/09/2016	\$941.00
7	MRD-DIF-2016-0109-0025	MESA RUSTICA DE MADERA	N/A	N/A	N/A	N/A	DIF	REGULAR	N/A	05/09/2016	\$1,350.00
8	MRD-DIF-2016-0109-0026	SILLON RUSTICO DE MADERA	N/A	N/A	N/A	N/A	DIF	REGULAR	N/A	05/09/2016	\$1,800.00
9	MRD-DIF-2016-0109-0033	ARCHIVERO DE 2 GAVETAS	N/A	N/A	N/A	N/A	DIF	REGULAR	N/A	05/09/2016	\$1,350.00
10	MRD-DIF-2016-0109-0035	1 MUEBLE PARA COMPUTADORA	N/A	N/A	N/A	CAFE	DIF	REGULAR	N/A	20/05/2016	\$1,100.00
11	MRD-DIF-2016-0109-0001	ESCRITORIO DE 120X80X50 CON 1 CAJON Y 1 PUERTA	N/A	N/A	N/A	CAFE	DIF	NUOVO	N/A	27/02/2023	\$4,060
12	MRD-DIF-2016-0109-0143	MESA MADERA	N/A	N/A	N/A	CAFE	DIF	BUENO	N/A	15/09/2021	\$2,784
13	MRD-DIF-2016-0109-0104	SILLA SECRETARIAL	N/A	N/A	N/A	CAFE	U.B.R.	REGULAR	N/A	03/09/2016	\$1,750.00
14	MRD-DIF-2016-0109-0105	MESA P. COMPUTADORA	N/A	N/A	N/A	CAFE	U.B.R.	REGULAR	N/A	03/09/2016	\$850.00
15	MRD-DIF-2016-0109-0132	3 SILLAS SECRETARIAL	N/A	N/A	N/A	NEGRAS 1 CAFE	DIF	BUENO	N/A	03/09/2016	\$2,450.00
16	MRD-DIF-2016-0109-0129	SILLA GENERAL	N/A	N/A	N/A	NEGRO	DIF	BUENO	N/A	02/09/2016	\$250.00
17	MRD-DIF-2016-0109-0130	SILLA GENOVA	N/A	N/A	N/A	NEGRO	DIF	BUENO	N/A	03/09/2016	\$550.00
18	MRD-DIF-2016-0109-0131	SILLA GENOVA	N/A	N/A	N/A	NEGRO	DIF	BUENO	N/A	03/09/2016	\$550.00
19	MRD-DIF-2016-0109-0102	MESA CON SILLAS DE COLOR	N/A	N/A	N/A	VARIOS COLORES	U.B.R.	REGULAR	N/A	03/09/2016	\$1,700.00
20	MRD-DIF-2016-0109-0095	2 VENTILADORES	N/A	N/A	N/A	NEGRO	U.B.R.	REGULAR	N/A	03/09/2016	\$800.00
21	MRD-DIF-2016-0109-0100	2 CALENTONES	N/A	N/A	N/A	GRIS	U.B.R.	REGULAR	N/A	03/09/2016	\$2,100.00
22	MRD-DIF-2016-0109-0097	MESA SILLA MADERA	N/A	N/A	N/A	CAFE	U.B.R.	REGULAR	N/A	03/09/2016	\$1,498.00
23	MRD-DIF-2016-0109-0055	5 MESAS DE MADERA	N/A	N/A	N/A	N/A	DIF	REGULAR	N/A	05/10/2016	\$2,400.00
24	MRD-DIF-2016-0109-0032	CAJA PARA DINERO	N/A	N/A	N/A	AZUL	DIF	REGULAR	N/A	05/09/2016	\$280.00
25	MRD-DIF-2016-0109-0027	DESPACHADOR DE AGUA	WHIRLPOOL	N/A	WKS101Q	BLANCO	DIF	REGULAR	N/A	05/09/2016	\$2,000.00
26	MRD-DIF-2016-0109-0028	RELOJ DE PARED	N/A	N/A	N/A	N/A	DIF	REGULAR	N/A	05/09/2016	\$380.00
27	MRD-DIF-2016-0109-0029	ESTANTE CON 5 ENTREPAÑOS	N/A	N/A	N/A	N/A	DIF	REGULAR	N/A	05/09/2016	\$1,750.35
28	MRD-DIF-2016-0109-0030	PISTOLA PARA SILICON	N/A	N/A	N/A	N/A	DIF	REGULAR	N/A	05/09/2016	\$170.00
29	MRD-DIF-2016-0109-0031	3 GRAPADORAS	BARILITO	N/A	125	NEGRO	DIF	REGULAR	N/A	05/09/2016	\$378.00
30	MRD-DIF-2016-0109-0042	1 BOTE DE PLASTICO	N/A	N/A	N/A	N/A	DIF	REGULAR	N/A	11/10/2016	\$190.00
31	MRD-DIF-2016-0109-0848	27 BANCOS DE MADERA	N/A	N/A	N/A	N/A	DIF	REGULAR	N/A	15/09/2016	\$1,943.00
32	MRD-DIF-2016-0109-0040	1 CESTOS CON TAPA PLASTICO	N/A	N/A	N/A	N/A	DIF	REGULAR	N/A	15/09/2016	\$189.50
33	MRD-DIF-2016-0109-0050	1 CUBETA DE PLASTICO	N/A	N/A	N/A	N/A	DIF	REGULAR	N/A	18/09/2016	\$89.00
34	MRD-DIF-2016-0109-0072	4 BANCOS DE PLASTICO	N/A	N/A	N/A	BLANCO	U.B.R.	MALO	N/A	03/09/2016	\$1,750.00

35	MRD-DIF-2016-0209-0222	3 MESAS	N/A	N/A	N/A	N/A	CASA RODEO	REGULAR	N/A	03/09/2016	\$1,050.00
36	MRD-DIF-2016-0109-0123	8 SILLAS BLANCAS	N/A	N/A	N/A	CASA RODEO	REGULAR	N/A	03/09/2016	\$2,841.15	
37	MRD-DIF-2016-0109-0127	ESTACION DE TRABAJO 2 REPISAS DE MADERA 210X23CM Y 160X25 CM	N/A	N/A	N/A	DIF	BUENO	N/A	03/09/2016	\$1,148.00	
38	MRD-DIF-2016-0109-0143	MADERA 210X23CM Y 160X25 CM	N/A	N/A	N/A	DIF	BUENO	N/A	15/09/2021	\$4,436	
39	MRD-DIF-2016-0109-0088	MESA CANAVEL COCINEA	N/A	N/A	N/A	U.B.R.	BUENO	N/A	03/09/2016	\$1,350.00	
40	MRD-DIF-2023-0109-0001	INTEGRAL COLOR CHOCOLATE DE 3 MTS LINEALES	N/A	N/A	N/A	CASA RODEO	BUENO	N/A	21/07/2023	\$17,400	

Monto Registrado en Contabilidad \$77,721.00

MUEBLES EXCEPTO DE OFICINA Y ESTANTERIA

No	CODIGO	DESCRIPCION	MARCA	TIPO	MODELO	COLOR	DEPARTAMENT O	ESTADO FISICO	TIPO DE RECUBO CON EL QUE SE ADQUIRIO	FECHA DE ADQUISICION	COSTO DE ADQUISICION
41	MRD-DIF-2016-0109-0034	3 ALACENA GRIS	N/A	N/A	N/A	GRIS	DIF	REGULAR	N/A	05/09/2016	\$1,454.27
42	MRD-DIF-2016-0109-0036	3 ALACENAS GRISES	N/A	N/A	N/A	GRIS	DIF	REGULAR	N/A	20/09/2016	\$1,454.27
43	MRD-DIF-2016-0109-0038	2 TORTILLERAS	N/A	N/A	N/A	METALICO	DIF	REGULAR	N/A	20/09/2016	\$220.00
44	MRD-DIF-2016-0109-0039	2 ESTUFONES	N/A	N/A	N/A	METALICO	DIF	REGULAR	N/A	20/09/2016	\$500.00
45	MRD-DIF-2016-0109-0040	3 CILINDRO DE GAS	N/A	N/A	N/A	GRIS	DIF	REGULAR	N/A	20/09/2016	\$300.00
46	MRD-DIF-2016-0109-0041	2 CUBIERTA DE PLASTICO	N/A	N/A	N/A	GRIS	DIF	REGULAR	N/A	20/09/2016	\$300.00
47	MRD-DIF-2016-0109-0043	1 PLACA CONMEMORATIVA 130 VASOS DE 12 OZ	N/A	N/A	N/A	N/A	DIF	REGULAR	N/A	20/10/2016	\$570.00
48	MRD-DIF-2016-0109-0044	130 COCO AVERNERO	N/A	N/A	N/A	N/A	DIF	REGULAR	N/A	17/10/2016	\$450.00
49	MRD-DIF-2016-0109-0045	130 COCO AVERNERO	N/A	N/A	N/A	N/A	DIF	REGULAR	N/A	17/10/2016	\$450.00
50	MRD-DIF-2016-0109-0046	130 PLATO TRINCHIF SOPERA	N/A	N/A	N/A	N/A	DIF	REGULAR	N/A	18/10/2016	\$450.00
51	MRD-DIF-2016-0109-0047	124 CUCHARA SOPERA	N/A	N/A	N/A	N/A	DIF	REGULAR	N/A	18/06/2016	\$450.00
52	MRD-DIF-2016-0109-0051	4 SARTEN ALUMINIO	N/A	N/A	N/A	N/A	DIF	REGULAR	N/A	15/10/2016	\$550.00
53	MRD-DIF-2016-0109-0052	2 BOTES DE PLASTICO	N/A	N/A	N/A	N/A	DIF	REGULAR	N/A	15/10/2016	\$100.00
54	MRD-DIF-2016-0109-0053	130 TENEDORES	N/A	N/A	N/A	N/A	DIF	REGULAR	N/A	10/10/2016	\$450.00
55	MRD-DIF-2016-0109-0054	7 BASES PARA CAMA	N/A	N/A	N/A	N/A	CASA RODEO	REGULAR	N/A	07/10/2016	\$500.00
56	MRD-DIF-2016-0109-0056	2 ARROCERAS	N/A	N/A	N/A	N/A	DIF	REGULAR	N/A	05/10/2016	\$985.00
57	MRD-DIF-2016-0209-0057	7 COLCHONES	N/A	N/A	N/A	N/A	CASA RODEO	REGULAR	N/A	01/09/2016	\$500.00
58	MRD-DIF-2016-0109-0059	1 CEDASO	N/A	N/A	N/A	N/A	DIF	REGULAR	N/A	01/09/2016	\$60.00
59	MRD-DIF-2016-0109-0060	5 MESAS DE MALETTIN	N/A	N/A	N/A	N/A	DIF	REGULAR	N/A	01/09/2016	\$750.00
60	MRD-DIF-2016-0109-0062	CILINDRO DE MADERA	N/A	N/A	N/A	CAFE	U.B.R.	MALO	N/A	01/09/2016	\$498.00
61	MRD-DIF-2016-0109-0063	PARAPINERO COLOR BLANCO	THERABATH	N/A	TBS	GRIS CON BLANCO	U.B.R.	BUENO	N/A	03/09/2016	\$320.00
62	MRD-DIF-2016-0109-0064	BASCUA CON ALTIMETRO	TRABAJOS	N/A	N/A	BLANCO	U.B.R.	BUENO	N/A	03/09/2016	\$200.00
63	MRD-DIF-2016-0109-0065	BASCUA CON ALTIMETRO	TRABAJOS	N/A	N/A	BLANCO	U.B.R.	BUENO	N/A	03/09/2016	\$200.00
64	MRD-DIF-2016-0109-0066	BASCUA PARA BEBE	OKEN	N/A	N/A	BLANCO	U.B.R.	BUENO	N/A	03/09/2016	\$264.00
65	MRD-DIF-2016-0109-0067	COLCHON AMARILLO	N/A	N/A	N/A	AMARILLO	U.B.R.	BUENO	N/A	03/09/2016	\$450.00
66	MRD-DIF-2016-0109-0068	TIMON METALICO	N/A	N/A	N/A	METALICO	U.B.R.	BUENO	N/A	03/09/2016	\$225.50
67	MRD-DIF-2016-0109-0069	SILLA DE RUEDAS	N/A	N/A	N/A	ROJO CON NEGRO	U.B.R.	REGULAR	N/A	03/09/2016	\$458.00
68	MRD-DIF-2016-0109-0070	3 JUEGOS DE MESA	N/A	N/A	N/A	VARIOS COLORES	U.B.R.	MALO	N/A	03/09/2016	\$300.00
69	MRD-DIF-2016-0109-0071	10 SILLA INFANTILES	N/A	N/A	N/A	VARIOS COLORES	U.B.R.	MALO	N/A	03/09/2016	\$310.00
70	MRD-DIF-2016-0109-0073	7 PELOTAS	N/A	N/A	N/A	VARIOS COLORES	U.B.R.	BUENO	N/A	03/09/2016	\$250.00

71	MRD-DIF-2016-0265-0074	PELOTA DE TENIS	N/A	N/A	N/A	N/A	AZUL	U.B.R.	REGULAR	N/A	03/09/2016	\$150.00
72	MRD-DIF-2016-0109-0075	PARAFINERO	PARA CARE	N/A	N/A	N/A	N/A	U.B.R.	BUENO	N/A	03/09/2016	\$200.00
73	MRD-DIF-2016-0109-0076	EQUIPO DE 9 JUEGOS DE ESTIMULACION	N/A	N/A	N/A	N/A	CAFE	U.B.R.	REGULAR	N/A	03/09/2016	\$150.00
74	MRD-DIF-2016-0109-0077	ESCUADRA POEA DOBLE	N/A	N/A	N/A	N/A	CAFE	U.B.R.	BUENO	N/A	03/09/2016	\$240.00
75	MRD-DIF-2016-0109-0078	ESCUADRA POEA SIMPLE	N/A	N/A	N/A	N/A	CAFE	U.B.R.	BUENO	N/A	03/09/2016	\$150.00
76	MRD-DIF-2016-0109-0079	ESCALERA DE MADERA CON BARANDAL	N/A	N/A	N/A	N/A	CAFE	U.B.R.	BUENO	N/A	03/09/2016	\$535.00
77	MRD-DIF-2016-0109-0080	BARRA ZUECA MADERA	N/A	N/A	N/A	N/A	CAFE	U.B.R.	BUENO	N/A	03/09/2016	\$447.00
78	MRD-DIF-2016-0109-0081	ESCALERILLA MANUAL	N/A	N/A	N/A	N/A	CAFE	U.B.R.	BUENO	N/A	03/09/2016	\$350.00
79	MRD-DIF-2016-0109-0082	BARRAS CROMADAS	N/A	N/A	N/A	N/A	METALICO	U.B.R.	BUENO	N/A	03/09/2016	\$355.00
80	MRD-DIF-2016-0109-0083	BARRA DE LUJULIBRU	N/A	N/A	N/A	N/A	CAFE	U.B.R.	BUENO	N/A	03/09/2016	\$650.00
81	MRD-DIF-2016-0109-0084	BARRA PARA PIE PLANO W	N/A	N/A	N/A	N/A	CAFE	U.B.R.	BUENO	N/A	03/09/2016	\$650.00
82	MRD-DIF-2016-0109-0085	LAMINADURA Y ESCALADORA	EVOLUTION	N/A	N/A	N/A	METALICO	U.B.R.	BUENO	N/A	03/09/2016	\$480.00
83	MRD-DIF-2016-0109-0086	LAMPARA DE RAYOS INFRARROJOS	N/A	N/A	N/A	N/A	BLANCO	U.B.R.	BUENO	N/A	03/09/2016	\$520.00
84	MRD-DIF-2016-0109-0087	BISICLETA ESTATICA	NAEL	N/A	N/A	N/A	NEGRO	U.B.R.	REGULAR	N/A	03/09/2016	\$700.00
85	MRD-DIF-2016-0109-0089	POLAINA DE MANTA	BAIE	N/A	N/A	N/A	N/A	U.B.R.	BUENO	N/A	03/09/2016	\$100.00
86	MRD-DIF-2016-0109-0090	MANICUERILLAS	N/A	N/A	N/A	N/A	ROJO	U.B.R.	REGULAR	N/A	03/09/2016	\$100.00
87	MRD-DIF-2016-0109-0091	VIBRADOR ELECTRICO	TURKALIS E	N/A	N/A	N/A	BLANCO	U.B.R.	BUENO	N/A	03/09/2016	\$200.00
88	MRD-DIF-2016-0109-0092	ESTETOSCOPIO	TARCOPE	N/A	N/A	N/A	N/A	U.B.R.	REGULAR	N/A	03/09/2016	\$180.00
89	MRD-DIF-2016-0109-0093	BAUMAMOMETRO	N/A	N/A	N/A	N/A	N/A	U.B.R.	REGULAR	N/A	03/09/2016	\$120.00
90	MRD-DIF-2016-0109-0094	NEGATOSCOPIO DE MADERA	N/A	N/A	N/A	N/A	BLANCO	U.B.R.	REGULAR	N/A	03/09/2016	\$110.00
91	MRD-DIF-2016-0109-0095	PLANTOSCOPIO	N/A	N/A	N/A	N/A	CAFE	U.B.R.	REGULAR	N/A	03/09/2016	\$110.00
92	MRD-DIF-2016-0109-0096	BISICLETA ESTATICA	N/A	N/A	N/A	N/A	BLANCO	U.B.R.	REGULAR	N/A	03/09/2016	\$700.00
93	MRD-DIF-2016-0109-0098	PAR DE MULETAS	N/A	N/A	N/A	N/A	NEGRO	U.B.R.	BUENO	N/A	03/09/2016	\$150.00
94	MRD-DIF-2016-0109-0101	PAR DE MULETAS CANADIENSE	N/A	N/A	N/A	N/A	N/A	U.B.R.	REGULAR	N/A	03/09/2016	\$150.00
95	MRD-DIF-2016-0109-0103	ESCALERA EQUILIBRIO	N/A	N/A	N/A	N/A	CAFE	U.B.R.	REGULAR	N/A	03/09/2016	\$650.00
96	MRD-DIF-2016-0109-0107	BISICLETA ESTATICA	N/A	N/A	N/A	N/A	BLANCO	U.B.R.	REGULAR	N/A	03/09/2016	\$700.00
97	MRD-DIF-2016-0109-0112	2 BARRAS PARA COLECHON INDIVIDUAL	N/A	N/A	N/A	N/A	CAFE	U.B.R.	REGULAR	N/A	03/09/2016	\$700.00
98	MRD-DIF-2016-0109-0113	1 ALACENA	N/A	N/A	N/A	N/A	CAFE	U.B.R.	REGULAR	N/A	03/09/2016	\$285.00
99	MRD-DIF-2016-0109-0133	BASE PARA KING SIZE	N/A	N/A	N/A	N/A	N/A	UBR	REGULAR	N/A	03/09/2016	\$550.00
100	MRD-DIF-2016-0109-0134	2 CUNAS	N/A	N/A	N/A	N/A	N/A	UBR	REGULAR	N/A	03/09/2016	\$400.00
101	MRD-DIF-2016-0109-0135	BALANCINES TERAPEUTICOS	N/A	N/A	N/A	N/A	GRIS	UBR	REGULAR	N/A	03/09/2016	\$100.00
102	MRD-DIF-2016-0109-0136	1 BALANCINE	N/A	N/A	N/A	N/A	AZUL	UBR	REGULAR	N/A	03/09/2016	\$350.00
103	MRD-DIF-2016-0109-0137	1 BALANCINE	N/A	N/A	N/A	N/A	VERDE	UBR	REGULAR	N/A	03/09/2016	\$350.00
104	MRD-DIF-2016-0109-0138	1 LAMPARA DE RAYOS INFRARROJOS	N/A	N/A	N/A	N/A	N/A	UBR	REGULAR	N/A	03/09/2016	\$469.00
105	MRD-DIF-2016-0109-0142	BOTQUIN	N/A	N/A	N/A	N/A	BLANCO	DIF	BUENO	N/A	03/09/2016	\$245.00

Monto Registrado en Contabilidad \$26,485.03

EQUIPO DE COMPUTO Y TECNOLOGIAS DE LA INFORMACION

No	CODIGO	DESCRIPCION	MARCA	TIPO	MODELO	COLOR	DEPARTAMENT O	ESTADO FISICO	TIPO DE RECURSO CON EL QUE SE ADQUIRIO	FECHA DE ADQUISICION	COSTO DE ADQUISICION
106	MRD-DIF-2016-0109-0106	EQUIPO DE COMPUTO	HP	N/A	TF785W8PS	NEGRO	U.B.R.	REGULAR	N/A	03/09/2016	\$45,068.82

107	MRD-DIF-2016-0109-0141	MONITOR	A CER	N/A	N/A	N/A	NEGRO	U.B.R	REGULAR	N/A	03/09/2016	\$3,580.00
Monto Registrado en Contabilidad												
\$48,648.82												

OTROS MOBILIARIOS Y EQUIPO DE ADMINISTRACION

No	CODIGO	DESCRIPCION	MARCA	TIPO	MODELO	COLOR	DEPARTAMENT O	ESTADO FISICO	TIPO DE RECIBO CON EL QUE SE ADQUIRIO	FECHA DE ADQUISICION	COSTO DE ADQUISICION
108	MRD-DIF-2016-0109-0001	1 MODELO NACIONAL DE EDUCACION FAMILIAR PARTE 2 Y PARTE 3	N/A	N/A	N/A	N/A	TRABAJO SOCIAL	BUENO	N/A	01/09/2016	\$120.00
109	MRD-DIF-2016-0109-0002	9 FAMILIAS VALIOSAS	N/A	N/A	N/A	N/A	TRABAJO SOCIAL	BUENO	N/A	01/09/2016	\$100.00
110	MRD-DIF-2016-0109-0003	112 PASOS 12 TRADICIONES	N/A	N/A	N/A	N/A	TRABAJO SOCIAL	BUENO	N/A	01/09/2016	\$100.00
111	MRD-DIF-2016-0109-0004	1 ALCOHOLICOS ANONIMOS	N/A	N/A	N/A	N/A	TRABAJO SOCIAL	BUENO	N/A	01/09/2016	\$100.00
112	MRD-DIF-2016-0109-0005	1 VIOLENCIA FAMILIAR Y ADICCIONES	N/A	N/A	N/A	N/A	TRABAJO SOCIAL	BUENO	N/A	01/09/2016	\$100.00
113	MRD-DIF-2016-0109-0006	1 NIÑOS Y ADOLESCENTES Y ADICCIONES	N/A	N/A	N/A	N/A	TRABAJO SOCIAL	BUENO	N/A	01/09/2016	\$100.00
114	MRD-DIF-2016-0109-0007	1 HABILIDADES PARA LA VIDA	N/A	N/A	N/A	N/A	TRABAJO SOCIAL	BUENO	N/A	01/09/2016	\$100.00
115	MRD-DIF-2016-0109-0008	1 JOVENES CON VISION AL FUTURO	N/A	N/A	N/A	N/A	TRABAJO SOCIAL	BUENO	N/A	01/09/2016	\$100.00
116	MRD-DIF-2016-0109-0009	1 FERRONERIA DEL EMBARAZO ADOLESCENTE	N/A	N/A	N/A	N/A	1 HARRAU SOCIAL	BUENO	N/A	01/09/2016	\$100.00
117	MRD-DIF-2016-0109-0010	3 DESARROLLO DE HABILIDADES DEL BUEN TRATO	N/A	N/A	N/A	N/A	TRABAJO SOCIAL	BUENO	N/A	01/09/2016	\$100.00
118	MRD-DIF-2016-0109-0011	1 LA FAMILIA LA MEJOR FORTALEZA CONTRA LAS ADICCIONES	N/A	N/A	N/A	N/A	TRABAJO SOCIAL	BUENO	N/A	01/09/2016	\$100.00
119	MRD-DIF-2016-0109-0012	3 TALLER PRENATAL 1 FORTALEZAS ADOLESCENTE	N/A	N/A	N/A	N/A	TRABAJO SOCIAL	BUENO	N/A	01/09/2016	\$100.00
120	MRD-DIF-2016-0109-0013	3 DERECHOS DE LOS NIÑOS Y NIÑAS MEXICANOS	N/A	N/A	N/A	N/A	TRABAJO SOCIAL	BUENO	N/A	01/09/2016	\$100.00
121	MRD-DIF-2016-0109-0014	15 VALORES CIVICOS	N/A	N/A	N/A	N/A	TRABAJO SOCIAL	BUENO	N/A	01/09/2016	\$100.00
122	MRD-DIF-2016-0109-0015	1 LEY GENERAL DE LOS DERECHOS DE NIÑAS NIÑOS Y ADOLESCENTES	N/A	N/A	N/A	N/A	1 HARRAU SOCIAL	BUENO	N/A	01/09/2016	\$100.00
123	MRD-DIF-2016-0109-0058	1 MARQUERIA VERDE	N/A	N/A	N/A	VERDE	DIF	REGULAR	N/A	01/09/2016	\$50.00
124	MRD-DIF-2016-0109-0108	5 ROMPECABEZAS	N/A	N/A	N/A	N/A	U.B.R.	REGULAR	N/A	03/09/2016	\$35.00
125	MRD-DIF-2016-0109-0109	2 ABECEDARIOS	N/A	N/A	N/A	N/A	U.B.R.	REGULAR	N/A	03/09/2016	\$35.00
126	MRD-DIF-2016-0109-0110	ABACO DE COLOR	N/A	N/A	N/A	ROJO	U.B.R.	REGULAR	N/A	03/09/2016	\$35.00
127	MRD-DIF-2016-0109-0111	TIMON METALICO	N/A	N/A	N/A	N/A	U.B.R.	REGULAR	N/A	03/09/2016	\$35.00
128	MRD-DIF-2016-0109-0114	11 SABANAS	N/A	N/A	N/A	N/A	CASA RODEO	REGULAR	N/A	03/09/2016	\$1,039.50
129	MRD-DIF-2016-0109-0115	7 COLCHAS	N/A	N/A	N/A	N/A	CASA RODEO	REGULAR	N/A	03/09/2016	\$1,039.50
130	MRD-DIF-2016-0109-0116	5 ALMOHADAS	N/A	N/A	N/A	N/A	CASA RODEO	REGULAR	N/A	03/09/2016	\$250.00

Monto Registrado en Contabilidad **\$4,020.00**

MOBILIARIO Y EQUIPO DE ADMINISTRACION \$156,893.85

TOTAL DE INVENTARIO #REF!

Tomás Macías Rodríguez
TOMAS MACIAS RODRIGUEZ
 DIRECTOR GENERAL

MÁQUINAS
Y OTROS

Sistemas de Aire Acondicionado, calefaccion y de refrigeracion Industrial y Comercial

No.	CÓDIGO	DESCRIPCIÓN	MARCA	TIPO	MODELO	COLOR	No.DE SERIE	DEPARTAMENTO	ESTADO FÍSICO	TIPO DE RECURSO CON EL QUE SE ADQUIRIÓ	FECHA DE ADQUISICIÓN	COSTO DE ADQUISICIÓN	VALOR DE DESECHO	ESTIMACIÓN DE LA VIDA ÚTIL	DEPRECIACIÓN	
															AÑO 1	AÑO 2
95	MRD-DIF-2016-0109-0061	REFRIGERADOR	MABE	REFRIGERADOR/CONGELADOR	RML10XHM	GRIS	355B18601001	DIF	REGULAR	N/A	05/09/2016	\$1,250.00	N/A	N/A	N/A	N/A
114	MRD-DIF-2016-0109-0117	1 ESTUFA	MABE	N/A	EMS107NN	NEGRO	2A1309L160167	CASA RODEO	REGULAR	N/A	05/09/2016	\$650.00	N/A	N/A	N/A	N/A
115	MRD-DIF-2016-0109-0118	1 MICROONDAS	GENERAL ELECTRIC	N/A	JES11535FE	NEGRO	14011016CA0476	CASA RODEO	REGULAR	N/A	05/09/2016	\$350.00	N/A	N/A	N/A	N/A
116	MRD-DIF-2016-0109-0119	1 REFRIGERADOR	WHIRLPOOL	N/A	WT2211Q	BLANCO	VS40397739	CASA RODEO	BUENO	N/A	01/09/2016	\$950.00	N/A	N/A	N/A	N/A
117	MRD-DIF-2016-0109-0120	1 LAVADORA	GENERAL ELECTRIC	N/A	LGC13TV	BLANCO	1402M106636	CASA RODEO	REGULAR	N/A	01/09/2016	\$800.00	N/A	N/A	N/A	N/A
118	MRD-DIF-2016-0109-0121	1 LICUADORA	HOMETECH	N/A	HT-MX6	BLANCO	4863	CASA RODEO	REGULAR	N/A	01/09/2016	\$250.00	N/A	N/A	N/A	N/A
121	MRD-DIF-2016-0109-0124	1 DESPACHADOR DE AGUA	N/A	N/A	ALMENDRA	CAFÉ	N/A	CASA RODEO	REGULAR	N/A	05/09/2016	\$100.00	N/A	N/A	N/A	N/A

total \$4,350.00

Equipo de Comunicación y Telecomunicacion

No.	CÓDIGO	DESCRIPCIÓN	MARCA	TIPO	MODELO	COLOR	No.DE SERIE	DEPARTAMENTO	ESTADO FÍSICO	TIPO DE RECURSO CON EL QUE	FECHA DE ADQUISICIÓN	COSTO DE ADQUISICIÓN	VALOR DE DESECHO	ESTIMACIÓN DE LA VIDA ÚTIL	DEPRECIACIÓN	
															AÑO 1	AÑO 2
71	MRD-DIF-2016-0109-0037	CAMARA DIGITAL	NIKON	N/A	52700	MORADO	33014310	DIF	REGULAR	N/A	01/09/2016	\$314.35	N/A	N/A	N/A	N/A
123	MRD-DIF-2016-0109-0126	1 MULTIFUNCIONAL	EPSON	N/A	C4625	NEGRO	WBGK138577	DIF	BUENO	N/A	01/09/2016	\$1,600.00	N/A	N/A	N/A	N/A
124	MRD-DIF-2016-0109-0128	1 COMPUTADORA ESCRITORIO	LENOVO	FOBB	C20-00	BLANCO	MPNXS6C1900H	DIF	BUENO	N/A	01/09/2016	\$1,350.00	N/A	N/A	N/A	N/A
136	MRD-DIF-2016-0109-0139	2 TELEFONOS	MOTOROLA	INALAMBRICO	AURI3000W2	BLANCO	SN	DIF	REGULAR	N/A	01/09/2016	\$450.00	N/A	N/A	N/A	N/A
137	MRD-DIF-2016-0109-0140	1 TELEFONO DE BASE	MOTOROLA	DE BASE	MX29581	BLANCO	2130473205	DIF	BUENO	N/A	01/09/2016	\$500.00	N/A	N/A	N/A	N/A

Total \$4,214.35

Otros Equipos

No.	CÓDIGO	DESCRIPCIÓN	MARCA	TIPO	MODELO	COLOR	No.DE SERIE	DEPARTAMENTO	ESTADO FÍSICO	TIPO DE RECURSO CON EL QUE	FECHA DE ADQUISICIÓN	COSTO DE ADQUISICIÓN	VALOR DE DESECHO	ESTIMACIÓN DE LA VIDA ÚTIL	DEPRECIACIÓN	
															AÑO 1	AÑO 2
122	MRD-DIF-2016-0109-0125	1 MAQUINA DE ESCRIBIR	BROTHER	N/A	GX6750SP	BLANCO	C6K473629	DIF	BUENO	N/A	01/09/2016	\$7,240.00	N/A	N/A	N/A	N/A

Total \$7,240.00

TOTAL	\$15,804.35
IMPORTE CONTABILIDAD	\$ 15,804.35
AD	
DIFERENCIA	\$0.00

SISTEMA DEL DESARROLLO INTEGRAL DE LA FAMILIA DEL MUNICIPIO DE RODEO, DGO.

INVENTARIO ACTUALIZADO DE BIENES MUEBLES AL 31 DE DICIEMBRE DE 2024

MOBILIARIO Y EQUIPO EDUCACIONAL Y RECREATIVO

CAMARAS FOTOGRAFICAS Y DE VIDEO

No.	CÓDIGO	DESCRIPCIÓN	MARCA	TIPO	MODELO	COLOR	No.DE SERIE	DEPARTAMENTO	ESTADO FÍSICO	TIPO DE RECURSO CON EL QUE	FECHA DE ADQUISICIÓN	COSTO DE ADQUISICIÓN	VALOR DE DESECHO	ESTIMACIÓN DE LA VIDA ÚTIL	DEPRECIACIÓN	
															AÑO 1	AÑO 2
1	1	CAMARA DE VIDEO		N/A	S2700	BLANCA	S/N	DIF	REGULAR	N/A	01/09/2016	\$6,685.38	N/A	N/A	N/A	N/A

OTRO MOBILIARIO Y EQUIPO EDUCACIONAL Y RECREATIVO

No.	CÓDIGO	DESCRIPCIÓN	MARCA	TIPO	MODELO	COLOR	No.DE SERIE	DEPARTAMENTO	ESTADO FÍSICO	TIPO DE RECURSO CON EL QUE	FECHA DE ADQUISICIÓN	COSTO DE ADQUISICIÓN	VALOR DE DESECHO	ESTIMACIÓN DE LA VIDA ÚTIL	DEPRECIACIÓN	
															AÑO 1	AÑO 2
1	1	MEMORIA SIM		N/A	N/A	NEGRA		DIF	REGULAR	N/A	01/09/2016	2934	N/A	N/A	N/A	N/A

TOTAL	\$9,619.38
IMPORTE CONTABILIDAD	\$ 9,619.38
DIFERENCIA	\$ -



SISTEMA MUNICIPAL DE AGUA DE RODEO, DURANGO.



H. AYUNTAMIENTO 2022 - 2025

**RELACION DE BIENES MUEBLES QUE
COMPONEN EL PATRIMONIO.**

ORGANISMO OPERADOR DE AGUA DEL MUNICIPIO DE RODEO, DGO.
INVENTARIO ACTUALIZADO DE BIENES MUEBLES AL 31 DE DICIEMBRE DE 2024

MOBILIARIO Y EQUIPO DE ADMINISTRACIÓN

Muebles de Oficina y Estantería

No	CÓDIGO	DESCRIPCIÓN	MARCA	TIPO	MODELO	COLOR	DEPARTAMENTO	ESTADO FÍSICO	TIPO DE RECURSO CON	FECHA DE ADQUISICIÓN	COSTO DE ADQUISICIÓN	VALOR DE DESECHO	ESTIMACIÓN DE LA VIDA	DEPRECIACIÓN	
														AÑO 1	AÑO 2
1	MRD-SIMAR-2016-2019-0001	1 CONJUNTO SECRETARIAL ESCUADRA 3 CAJONES	N/A	ESCRITORIO ESCUADRA	L-spezio	MARRON	DIRECCION	BUENO		01/09/2019	\$4,500.00				
2	MRD-SIMAR-2016-2019-0003	3 ESCRITORIOS CON 3 CAJONES C/U	N/A	SECRETARIAL	N/A	CAFÉ	RECEPCION	BUENO		01/09/2019	\$4,300.00				
3	MRD-SIMAR-2016-2019-0004	1 LIBRERO	N/A	LIBRERO	N/A	NEGRO	RECEPCION	BUENO		01/09/2019	\$1,500.00				
4	MRD-SIMAR-2016-2019-0006	2 SILLAS	GENOVA	N/A	1825	CAFÉ	RECEPCION	REGULAR		01/09/2019	\$1,200.00				
5	MRD-SIMAR-2016-2019-0007	3 SILLAS	N/A	SECRETARIAL	1855	NEGRO	DIRECCION / RECEPCION	2 BUENO 1 MALO		01/09/2029	\$1,850				
6	MRD-SIMAR-2016-2019-0008	4 SILLAS ESTIBABLE	N/A	ESPERA	N/A	NEGRO	DIRECCION / RECEPCION	BUENO		01/09/2019	\$2,100.00				
7	MRD-SIMAR-2016-2019-0009	3 SILLAS	N/A	CAJERO	1843	NEGRO	BODEGA	MALO		01/09/2019	\$580.00				
8	MRD-SIMAR-2016-2019-0012	1 ARCHIVERO METALICO	ARTIC	ARCHIVERO	N/A	NEGRO	BODEGA	MALO		01/09/2019	\$1,450.00				
9	MRD-SIMAR-2016-2019-0013	1 AIRE ACONDICIONADO	SIRCRE	PARED	N/A	GRIS	RECEPCION	BUENO		01/09/2019	\$2,645.00				
10	MRD-SIMAR-2016-2019-0014	1 VENTILADOR	LASKO	VENTILADOR	N/A	GRIS	BODEGA	BUENO		01/09/2019	\$1,578.50				
11	MRD-SIMAR-2019-2021-0005	CAJA FUERTE BIOMETRICA SUPER 50*35*31 CM		CAJA FUERTE	5339995808	NEGRA	RECEPCION	NUEVO		05/09/2022	\$1,890.28				
12	MRD-SIMAR-2022-2025-0001	MINISPLIT MIRAGE 1 TONELADA	AIRE ACONDICIONADO			BLANCO	RECEPCION	NUEVO		09/05/2023	\$5,584.50				
13	MRD-SIMAR-2022-2025-0002	BASE MINISPLIT		BASE		BLANCO	RECEPCION	NUEVO		09/05/2023	\$415.50				

Monto Registrado en Contabilidad \$29,593.78

Muebles Excepto de Oficina y Estantería

No	CÓDIGO	DESCRIPCIÓN	MARCA	TIPO	MODELO	COLOR	DEPARTAMENTO	ESTADO FÍSICO	TIPO DE RECURSO CON	FECHA DE ADQUISICIÓN	COSTO DE ADQUISICIÓN	VALOR DE DESECHO	ESTIMACIÓN DE LA VIDA	DEPRECIACIÓN	
														AÑO 1	AÑO 2
12	MRD-SIMAR-2016-2019-0002	2 LAMPARAS DE PARED	N/A	LAMPARA ANTIGUA	N/A	PLATA	DIRECCION	BUENO		01/09/2019	\$1,100.00				
13	MRD-SIMAR-2016-2019-0005	1 DESPACHADOR DE AGUA CON FRIG	N/A	N/A	N/A	BLANCO	RECEPCION	BUENO		21/10/2019	\$950.00				
14	MRD-SIMAR-2016-2019-0010	1 BANCA	N/A	TABULAR	N/A	AZUL	RECEPCION	REGULAR		01/09/2019	\$850.00				
15	MRD-SIMAR-2016-2019-0011	2 MESAS PARA COMPUTADORA	N/A	ESCRITORIO	N/A	CAFÉ	BODEGA/PURIFICADORA	MALO		02/09/2019	\$1,690.00				
16	MRD-SIMAR-2019-2021-0002	ESTANTE DE 07 DIVISIONES MADERA	N/A	ESTANTE	N/A	CAFÉ	RECEPCION	NUEVO		18/04/2023	\$3,710.00				
17															
18	MRD-SIMAR-2016-2019-0046	1 MODEM	INFINITUM	MODEM	N/A	GRIS	RECEPCION	BUENO		01/09/2019	\$1,000.00				

Monto Registrado en Contabilidad \$9,300.00

Equipo de Computo y Tecnologías de la Información

No	CÓDIGO	DESCRIPCIÓN	MARCA	TIPO	MODELO	COLOR	DEPARTAMENTO	ESTADO FÍSICO	TIPO DE RECURSO CON	FECHA DE ADQUISICIÓN	COSTO DE ADQUISICIÓN	VALOR DE DESECHO	ESTIMACIÓN DE LA VIDA	DEPRECIACIÓN	
														AÑO 1	AÑO 2
19	MRD-SIMAR-2016-2019-0015	1 CAMARA DIGITAL	FUJIFILM	DIGITAL	JV250	NEGRO	RECEPCION	MALO		01/09/2019	\$1,789.67				
20	MRD-SIMAR-2016-2019-0016	1 CAMARA DIGITAL	FUJIFILM	DIGITAL	JV1310	NEGRO	RECEPCION	MALO		01/09/2019	\$1,789.67				
21	MRD-SIMAR-2016-2019-0047	2 TELEFONOS	N/A	SECRETARIAL	N/A	GRIS	RECEPCION	REGULAR		02/09/2019	\$2,129.67				

22	MFD SIMAR 2015 2019-0048	USE ADAPT/DOH	TENDNET	ADAPTADOR	648 UB	NEGRO	RECEPCION	BUENO	01/09/2015	\$389.67	
23	MFD SIMAR 2015 2019-0049	1 CELULAR	NOKIA	CELULAR	X2	GRIS	RECEPCION	MALO	01/09/2015	\$619.67	
24	MFD SIMAR 2015 2019-0050	1 CELULAR	ZTE	CELULAR	253	NEGRO	RECEPCION	MALO	01/09/2015	\$619.67	
25	MFD SIMAR 2015 2019-0051	1 IMPRESORA	HP LASSER JET 100K	IMPRESORA	CM2831H0	NEGRO	EDEREA	MALO	01/09/2015	\$6,818.67	
26	MFD SIMAR 2015 2019-0052	1 COMPUTADORA	N/A	%	N/A	NEGRO	FACTURACION	BUENO	02/09/2015	\$5,850.00	
27	MFD SIMAR 2015 2019-0053	1 COMPUTADORA	N/A	%	N/A	NEGRO	CAJ	BUENO	03/09/2015	\$3,375.00	
28	MFD SIMAR 2015 2019-0054	1 COMPUTADORA	N/A	%	N/A	NEGRO	ATTORCIA AL FIBRICO	BUENO	04/09/2015	\$5,200.00	
29	MFD SIMAR 2015 2019-0055	1 COMPUTADORA	N/A	%	N/A	NEGRO	CONTRIBUCION	BUENO	01/09/2015	\$5,200.00	
30	MFD SIMAR 2015 2019-0056	2 BOCIN/S	87C	BOCINA	SP-210 I	NEGRO	EDEREA	MALO	01/09/2015	\$1,956.00	
31	MFD SIMAR 2015 2019-0057	2 BOCIN/S	ACTECK	BOCINA	N/A	NEGRO	EDEREA	MALO	01/09/2015	\$9,456.00	
32	MFD SIMAR 2015 2019-0058	1 IMPRESORA TERMICA	EPSON	IMPRESORA	TG6F00526	NEGRO	CAJ	REGULAR	01/09/2015	\$1,100.00	
33	MFD SIMAR 2015 2019-0059	1 IMPRESORA	EPSON	IMPRESORA	TMU2220	N/A	EDEREA	MALO	01/09/2015	\$3,150.00	
34	MFD SIMAR 2015 2019-0060	1 IMPRESORA LASER MONOCROMATICA	HP	IMPRESORA	VMB33C2699	NEGRO	RECEPCION	REGULAR	01/09/2015	\$5,850.00	
35	MFD SIMAR 2015 2019-0061	1 IMPRESORA LASER MONOCROMATICA	SAMSUNG	IMPRESORA	M3320MD	NEGRO	EDEREA	MALO	01/09/2015	\$5,958.50	
36	MFD SIMAR 2015 2019-0062	3 NOBREAK	SMARTBITT	NOBREAK	NB750	NEGRO	RECEPCION	MALO	01/09/2015	\$3,150.00	
37	MFD SIMAR 2015 2019-0064	1 NOBREAK	CDP	NOBREAK	R-UPR754	NEGRO	RECEPCION	MALO	01/09/2015	\$925.50	
38	MFD SIMAR 2015 2019-0065	1 BOCIN/S	ACTECK	BOCINA	AK-3200	NEGRO	RECEPCION	REGULAR	01/09/2015	\$910.00	
39	MFD SIMAR 2015 2019-0066	1 NOBREAK	BASIC	NOBREAK	XBN21801	NEGRO	EDEREA	MALO	01/09/2015	\$910.00	
40	MFD SIMAR 2015 2019-0067	2 NOBREAK	APC	NOBREAK	UPS350	NEGRO	EDEREA	MALO	01/09/2015	\$1,050.00	
41	MFD SIMAR 2015 2019-0068	1 NOBREAK	CIBERPOWER	NOBREAK	425VA	NEGRO	EDEREA	MALO	01/09/2015	\$850.00	
42	MFD SIMAR 2015 2019-0069	1 NOBREAK	SMART CENTA	NOBREAK	N/A	NEGRO	EDEREA	MALO	01/09/2015	\$540.00	
43	MFD SIMAR 2015 2019-0070	1 NOBREAK	UPS	NOBREAK	N/A	NEGRO	EDEREA	MALO	01/09/2015	\$940.00	
44	MFD SIMAR 2015 2019-0042	1 IMPRESORA	LASSER JET	IMPRESORA	1020	BLANCA	EDEREA	MALO	01/09/2015	\$3,800.00	
45	MFD SIMAR 2013 2021-0001	1 NOBREAK 09 CONTACTOS	APC	NOBREAK	BESSFN2	NEGRO	RECEPCION	NUOVO	14/06/2022	\$2,200.00	
46	MFD SIMAR 2013 2021-0003	PC COMUTADORA SIMLINE AMIC RADIOM 46 9575 8GB ITB	HP	COMPUTADOR		NEGRO	RECEPCION	NUOVO	13/19/2023	\$7,850.00	
47	MFD SIMAR 2013 2021-0004	Disco SSD (DISCO DE ESTADO SOLIDO)	ASUS	DISCO SSE		NEGRO	RECEPCION	NUOVO	13/19/2023	\$2,100.61	
48	MFD SIMAR 2013 2025-0001	LAPTOP OFFICE	ASUS	LAPTOP	X1504 CIS 8GB 512SD	NEGRO	RECEPCION	NUOVA	04/23/2024	\$12,068.10	

M.C. RUBISEL ARREDIA GOMEZ
DIRECTOR GENERAL DE SIMAR

MOBILIARIO Y EQUIPO DE ADMINISTRACION
TOTAL DE INVENTARIO \$225,573.46

\$137,440.18

Monto Registrado en Contabilidad: \$98,546.40

Q

**ORGANISMO OPERADOR DE AGUA DEL MUNICIPIO DE RODEO, DGO.
INVENTARIO ACTUALIZADO DE BIENES MUEBLES AL 31 DE DICIEMBRE DE 2024
VEHICULOS Y EQUIPO DE TRANSPORTE (VEHICULOS, CAMIONETAS, ETC)**

Vehiculos y Equipo de Transporte

No	CÓDIGO	DESCRIPCIÓN	MARCA	TIPO	MODELO	COLOR	DEPARTAMENTO	ESTADO FÍSICO	TIPO DE RECURSO CON EL QUE	FECHA DE ADQUISICIÓN	COSTO DE ADQUISICIÓN	VALOR DE DESECHO	ESTIMACIÓN DE LA VIDA ÚTIL	DEPRECIACIÓN		
														AÑO 1	AÑO 2	
No.	CÓDIGO	DESCRIPCIÓN	MARCA	TIPO	MODELO	COLOR	No. DE SERIE	DEPARTAMENTO	ESTADO FÍSICO	TIPO DE RECURSO CON EL QUE SE	FECHA DE ADQUISICIÓN	COSTO DE ADQUISICIÓN	VALOR DE DESECHO	ESTIMACIÓN DE LA VIDA ÚTIL	DEPRECIACIÓN	
														AÑO 1	AÑO 2	
1	MRD-SIMAR-2016-2019-00077	CAMIONETA DE FONTANERÍA	NISSAN	PICKUP 2 PUERTAS	2005	AZUL	1NDD21S51C312345	FONTANERÍA	BUENO		01/09/2016	\$65,000.00				

Monto Registrado en Contabilidad \$65,000.00

VEHICULOS Y EQUIPO DE TRANSPORTE \$65,000.00

M.C. RUBISEL ARREOLA GÓMEZ
DIRECTOR GENERAL DE SIMAR



ORGANISMO OPERADOR DE AGUA DEL MUNICIPIO DE RODEO, DGO.
 INVENTARIO ACTUALIZADO DE BIENES MUEBLES AL 31 DE DICIEMBRE DE 2024

MOBILIARIO Y EQUIPO EDUCACIONAL Y RECREATIVO

Mobiliario y Equipo Educativo y Recreativo

No	CÓDIGO	DESCRIPCIÓN	MARCA	TIPO	MODELO	COLOR	DEPARTAMENTO	ESTADO FÍSICO	TIPO DE RECURSO CON EL QUE	FECHA DE ADQUISICIÓN	COSTO DE ADQUISICIÓN	VALOR DE DESECHO	ESTIMACIÓN DE LA VIDA ÚTIL	DEPRECIACIÓN	
														AÑO 1	AÑO 2
1		Cámaras Fotográficas y de Video	N/A	Cámaras Fotográficas y de Video	L-spazio	MARRON	DIRECCION	BUENO		01/09/2019	\$5,050.00				

Monto Registrado en Contabilidad \$5,050.00

MOBILIARIO Y EQUIPO EDUCACIONAL Y RECREATIVO \$5,050.00

 M.C. RUBISEL ARREOLA GÓMEZ
 DIRECTOR GENERAL DE SIMAR



PRESIDENCIA MUNICIPAL

RODEO, DURANGO.



H. AYUNTAMIENTO 2022 - 2025

**RELACION DE BIENES INMUEBLES QUE
COMPONEN EL PATRIMONIO.**

H. AYUNTAMIENTO DEL MUNICIPIO DE: RODEO, DGO

INVENTARIO ACTUALIZADO DE BIENES INMUEBLES AL 31 de diciembre de 2024

TERRENCOS Y EDIFICIOS NO HABITACIONALES

Nº	DESCRIPCIÓN	UBICACIÓN	SUPERFICIE	FECHA DE ADQUISICIÓN	VALOR DE ADQUISICIÓN
BIENES INMUEBLES TERRENO:					
1	Terreno superficie de 480 m2 Ejido Buenavista				\$ 20,000.00
2	Terreno superficie de 576 m2 Ejido Rodeo				\$ 20,000.00
3	Terreno superficie de 430 m2 Ejido Animas				\$ 20,000.00
4	Terreno superficie de 576 M2 Ejido Sta. Barbara				\$ 20,000.00
5	Terreno la Trinidad 4 Hect				\$ 683.54
6	Terreno Hidalgo de San Antonio				\$ 32,000.00
7	Terreno E. Leandro Vall 1600 m2				\$ 32,000.00
8	Terreno E. San Juan de la Horta				\$ 128,000.00
9	Terreno E. Santa Barba 800 mt				\$ 1.00
10	Terreno Linares del Rio 64031 m2 lts				\$ 128,000.00
11	Terreno Fco. Zarco 442 mts				\$ 8,840.00
12	Terreno Ejido Galea 5 Hectareas	Ejido Galea	5 Hectareas	08/07/2017	\$ 50,000.00
					\$ 459,524.54

EDIFICIOS

1	Nave Industrial Lote No. 1 Manzana 08				\$ 2,000,000.00
2	Presidencia Municipal				\$ 800,000.00
3	Casa De La Cultura				\$ 600,000.00
4	Edificio Ubicado en la Calle Hidalgo				\$ 300,000.00
5	Rastro Municipal				\$ 150,000.00
6	Auditorio Municipal				\$ 1,500,000.00
7	Terreno Ubicado En Conquistas Agrarias Y Francisco				\$ 150,000.00
8	Plaza comunitaria en calle reform				\$ 500,000.00
					\$ 6,000,000.00

TOTAL	6,459,524.54
--------------	---------------------

ESTE IMPORTE DEBE COINCIDIR CON LO INSCRIBIDO EN LA CUENTA CONTABLE 1231 TERRENOS Y 1110 EDIFICIOS NO HABITACIONALES

NOTA: EL IMPORTE DEL FÓRMATO DEBE DE COINCIDIR CON LO REGISTRADO EN EL ESTADO DE SITUACIÓN FINANCIERA



C. MA DE LA LUZ ANAYA PARISA
PRESIDENTE MUNICIPAL



C. VICTOR ALFONSO MEJIA GUERRERO
SINDICO MUNICIPAL

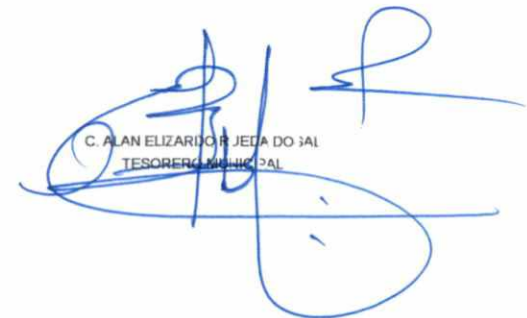

C. ALAN ELIZABDO RIVERA DOVAL
TESORERO MUNICIPAL



PRESIDENCIA MUNICIPAL

RODEO, DURANGO.



H. AYUNTAMIENTO 2022 - 2025

**CONCILIACION ENTRE LOS INGRESOS
PRESUPUESTARIOS Y CONTABLES.**

Cuenta Pública 2024
H. AYUNTAMIENTO DEL MUNICIPIO DE RODEO, DGO.
Conciliación entre los Ingresos Presupuestarios y Contables
Correspondiente del 1 de Enero al 31 de Diciembre de 2024
(Cifras en pesos)

1. Total de Ingresos Presupuestarios	64,043,434
2. Más Ingresos Contables No Presupuestarios	0
2.1 Ingresos Financieros	0
2.2 Incremento por Variación de Inventarios	0
2.3 Disminución del Exceso de Estimaciones por Pérdida o Deterioro u Obsolescencia	0
2.4 Disminución del Exceso de Provisiones	0
2.5 Otros Ingresos y Beneficios Varios	0
2.6 Otros Ingresos Contables No Presupuestarios	0
3. Menos Ingresos Presupuestarios No Contables	0
3.1 Aprovechamientos Patrimoniales	0
3.2 Ingresos Derivados de Financiamientos	0
3.3 Otros Ingresos Presupuestarios No Contables	0
4. Total de Ingresos Contables	64,043,434

a

R



**SISTEMA PARA EL DESARROLLO INTEGRAL
DE LA FAMILIA DEL MUNICIPIO DE RODEO
RODEO, DURANGO.**



H. AYUNTAMIENTO 2022 - 2025

**CONCILIACIÓN ENTRE LOS INGRESOS
PRESUPUESTARIOS Y CONTABLES.**

Cuenta Pública 2024
SISTEMA PARA EL DESARROLLO INTEGRAL DE LA FAMILIA DEL MUNICIPIO DE RODEO, DURANGO
Conciliación entre los Ingresos Presupuestarios y Contables
Correspondiente del 1 de Enero al 31 de Diciembre de 2024
(Cifras en pesos)

1. Total de Ingresos Presupuestarios	4,140,473
2. Más Ingresos Contables No Presupuestarios	0
2.1 Ingresos Financieros	0
2.2 Incremento por Variación de Inventarios	0
2.3 Disminución del Exceso de Estimaciones por Pérdida o Deterioro u Obsolescencia	0
2.4 Disminución del Exceso de Provisiones	0
2.5 Otros Ingresos y Beneficios Varios	0
2.6 Otros Ingresos Contables No Presupuestarios	0
3. Menos Ingresos Presupuestarios No Contables	0
3.1 Aprovechamientos Patrimoniales	0
3.2 Ingresos Derivados de Financiamientos	0
3.3 Otros Ingresos Presupuestarios No Contables	0
4. Total de Ingresos Contables	4,140,473

Tomas Uauis Ar.





SISTEMA MUNICIPAL DE AGUA DE RODEO, DURANGO.



H. AYUNTAMIENTO 2022 - 2025

**CONCILIACION ENTRE LOS INGRESOS
PRESUPUESTARIOS Y CONTABLES.**

RODEO, DURANGO. INDEPENDENCIA NO. 75. ZONA CENTRO.

TEL. 677-874-00-03.

Cuenta Pública 2024
SISTEMA MUNICIPAL DE AGUAS DE RODEO
Conciliación entre los Ingresos Presupuestarios y Contables
Correspondiente del 1 de Enero al 31 de Diciembre de 2024
(Cifras en pesos)

1. Total de Ingresos Presupuestarios	3,496,573
2. Más Ingresos Contables No Presupuestarios	0
2.1 Ingresos Financieros	0
2.2 Incremento por Variación de Inventarios	0
2.3 Disminución del Exceso de Estimaciones por Pérdida o Deterioro u Obsolescencia	0
2.4 Disminución del Exceso de Provisiones	0
2.5 Otros Ingresos y Beneficios Varios	0
2.6 Otros Ingresos Contables No Presupuestarios	0
3. Menos Ingresos Presupuestarios No Contables	0
3.1 Aprovechamientos Patrimoniales	0
3.2 Ingresos Derivados de Financiamientos	0
3.3 Otros Ingresos Presupuestarios No Contables	0
4. Total de Ingresos Contables	3,496,573





PRESIDENCIA MUNICIPAL

RODEO, DURANGO.

H. AYUNTAMIENTO 2022 - 2025



**CONCILIACION ENTRE LOS EGRESOS
PRESUPUESTARIOS Y CONTABLES.**

RODEO, DURANGO. INDEPENDENCIA NO. 75. ZONA CENTRO.

TEL. 677-874-00-03.

Cuenta Pública 2024
H. AYUNTAMIENTO DEL MUNICIPIO DE RODEO, DGO.
Conciliación entre los Egresos Presupuestarios y los Gastos Contables
Correspondiente del 1 de Enero al 31 de Diciembre de 2024
(Cifras en pesos)

1. Total de Egresos Presupuestarios	63,139,155
2. Menos Egresos Presupuestarios No Contables	18,923,533
2.1 Materias Primas y Materiales de Producción y Comercialización	0
2.2 Materiales y Suministros	0
2.3 Mobiliario y Equipo de Administración	185,880
2.4 Mobiliario y Equipo Educacional y Recreativo	0
2.5 Equipo e Instrumental Médico y de Laboratorio	0
2.6 Vehículos y Equipo de Transporte	415,500
2.7 Equipo de Defensa y Seguridad	0
2.8 Maquinaria, Otros Equipos y Herramientas	0
2.9 Activos Biológicos	0
2.10 Bienes Inmuebles	0
2.11 Activos Intangibles	0
2.12 Obra Pública en Bienes de Dominio Público	15,412,379
2.13 Obra Pública en Bienes Propios	0
2.14 Acciones y Participaciones de Capital	0
2.15 Compra de Títulos y Valores	0
2.16 Concesión de Préstamos	0
2.17 Inversiones en Fideicomisos, Mandatos y Otros Análogos	0
2.18 Provisiones para Contingencias y Otras Erogaciones Especiales	0
2.19 Amortización de la Deuda Pública	2,909,774
2.20 Adeudos de Ejercicios Fiscales Anteriores (ADEFAS)	0
2.21 Otros Egresos Presupuestales No Contables	0
3. Más Gastos Contables No Presupuestarios	13,957,511
3.1 Estimaciones, Depreciaciones, Deterioros, Obsolescencia y Amortizaciones	0
3.2 Provisiones	0
3.3 Disminución de Inventarios	0
3.4 Aumento por Insuficiencia de Estimaciones por Pérdida o Deterioro u Obsolescencia	0
3.5 Aumento por Insuficiencia de Provisiones	0
3.6 Otros Gastos	0
3.7 Otros Gastos Contables No Presupuestales	13,957,511
4. Total de Gasto Contable	58,173,133



C. MA DE LA LUZ AMAYA PARRA
PRESIDENTE MUNICIPAL



C. ALAN ELIZARDO RUEDA DOSAL
TESORERO MUNICIPAL



C. VICTOR ALFONSO MEDINA GUERRERO
SINDICO MUNICIPAL



**SISTEMA PARA EL DESARROLLO INTEGRAL
DE LA FAMILIA DEL MUNICIPIO DE RODEO**



RODEO, DURANGO.

H. AYUNTAMIENTO 2022 - 2025

**CONCILIACIÓN ENTRE LOS EGRESOS
PRESUPUESTARIOS Y CONTABLES.**

Cuenta Pública 2024
SISTEMA PARA EL DESARROLLO INTEGRAL DE LA FAMILIA DEL MUNICIPIO DE RODEO, DURANGO
 Conciliación entre los Egresos Presupuestarios y los Gastos Contables
 Correspondiente del 1 de Enero al 31 de Diciembre de 2024
 (Cifras en pesos)

1. Total de Egresos Presupuestarios	3,388,264
2. Menos Egresos Presupuestarios No Contables	0
2.1 Materias Primas y Materiales de Producción y Comercialización	0
2.2 Materiales y Suministros	0
2.3 Mobiliario y Equipo de Administración	0
2.4 Mobiliario y Equipo Educativo y Recreativo	0
2.5 Equipo e Instrumental Médico y de Laboratorio	0
2.6 Vehículos y Equipo de Transporte	0
2.7 Equipo de Defensa y Seguridad	0
2.8 Maquinaria, Otros Equipos y Herramientas	0
2.9 Activos Biológicos	0
2.10 Bienes Inmuebles	0
2.11 Activos Intangibles	0
2.12 Obra Pública en Bienes de Dominio Público	0
2.13 Obra Pública en Bienes Propios	0
2.14 Acciones y Participaciones de Capital	0
2.15 Compra de Títulos y Valores	0
2.16 Concesión de Préstamos	0
2.17 Inversiones en Fideicomisos, Mandatos y Otros Análogos	0
2.18 Provisiones para Contingencias y Otras Erogaciones Especiales	0
2.19 Amortización de la Deuda Pública	0
2.20 Adeudos de Ejercicios Fiscales Anteriores (ADEFAS)	0
2.21 Otros Egresos Presupuestales No Contables	0
3. Más Gastos Contables No Presupuestarios	0
3.1 Estimaciones, Depreciaciones, Deterioros, Obsolescencia y Amortizaciones	0
3.2 Provisiones	0
3.3 Disminución de Inventarios	0
3.4 Aumento por Insuficiencia de Estimaciones por Pérdida o Deterioro u Obsolescencia	0
3.5 Aumento por Insuficiencia de Provisiones	0
3.6 Otros Gastos	0
3.7 Otros Gastos Contables No Presupuestales	0
4. Total de Gasto Contable	3,388,264



 TOMAS MACIAS RODRIGUEZ
 Director del DIF Rodeo Durango

a



SISTEMA MUNICIPAL DE AGUA DE RODEO, DURANGO.



H. AYUNTAMIENTO 2022 - 2025

**CONCILIACION ENTRE LOS EGRESOS
PRESUPUESTARIOS Y CONTABLES.**

Cuenta Pública 2024
SISTEMA MUNICIPAL DE AGUAS DE RODEO
 Conciliación entre los Egresos Presupuestarios y los Gastos Contables
 Correspondiente del 1 de Enero al 31 de Diciembre de 2024
 (Cifras en pesos)

1. Total de Egresos Presupuestarios	3,239,270
2. Menos Egresos Presupuestarios No Contables	12,068
2.1 Materias Primas y Materiales de Producción y Comercialización	0
2.2 Materiales y Suministros	0
2.3 Mobiliario y Equipo de Administración	12,068
2.4 Mobiliario y Equipo Educacional y Recreativo	0
2.5 Equipo e Instrumental Médico y de Laboratorio	0
2.6 Vehículos y Equipo de Transporte	0
2.7 Equipo de Defensa y Seguridad	0
2.8 Maquinaria, Otros Equipos y Herramientas	0
2.9 Activos Biológicos	0
2.10 Bienes Inmuebles	0
2.11 Activos Intangibles	0
2.12 Obra Pública en Bienes de Dominio Público	0
2.13 Obra Pública en Bienes Propios	0
2.14 Acciones y Participaciones de Capital	0
2.15 Compra de Títulos y Valores	0
2.16 Concesión de Préstamos	0
2.17 Inversiones en Fideicomisos, Mandatos y Otros Análogos	0
2.18 Provisiones para Contingencias y Otras Erogaciones Especiales	0
2.19 Amortización de la Deuda Pública	0
2.20 Adeudos de Ejercicios Fiscales Anteriores (ADEFAS)	0
2.21 Otros Egresos Presupuestales No Contables	0
3. Más Gastos Contables No Presupuestarios	0
3.1 Estimaciones, Depreciaciones, Deterioros, Obsolescencia y Amortizaciones	0
3.2 Provisiones	0
3.3 Disminución de Inventarios	0
3.4 Aumento por Insuficiencia de Estimaciones por Pérdida o Deterioro u Obsolescencia	0
3.5 Aumento por Insuficiencia de Provisiones	0
3.6 Otros Gastos	0
3.7 Otros Gastos Contables No Presupuestales	0
4. Total de Gasto Contable	3,227,202

 M.C RÚBISEL ARREOLA GÓMEZ
 DIRECTOR GENERAL



PRESIDENCIA MUNICIPAL

RODEO, DURANGO.

H. AYUNTAMIENTO 2022 - 2025



**EL MUNICIPIO PRESENTA LA CUENTA
PUBLICA QUE CONTIENE
ADICIONALMENTE LA INFORMACION
DEL SECTOR PARAMUNICIPAL.**

RODEO, DURANGO. INDEPENDENCIA NO. 75. ZONA CENTRO.

TEL. 677-874-00-03.

CUENTA PÚBLICA 2024
ESTADO DE ACTIVIDADES
DEL 1o. DE ENERO AL 31 DE DICIEMBRE DE 2024 Y 2023
(PESOS)
CONSOLIDADO DEL SECTOR PARAMUNICIPAL
RODEO DURANGO

MUNICIPIO DE: _____

CONCEPTO	2024	2023	CONCEPTO	2024	2023
INGRESOS Y OTROS BENEFICIOS			GASTOS Y OTRAS PÉRDIDAS		
Ingresos de la Gestión	3,506,864.02	3,615,612.93	Gastos de Funcionamiento	4,786,784.80	5,319,633.34
Impuestos	0.00	0.00	Servicios Personales	1,915,370.79	2,150,006.62
Cuotas y Aportaciones de Seguridad Social	0.00	0.00	Materiales y Suministros	1,091,440.29	1,432,355.47
Contribuciones de Mejoras	0.00	0.00	Servicios Generales	1,779,973.72	1,766,671.15
Derechos	3,496,551.93	3,517,199.66	Transferencia, Asignaciones, Subsidios y Otras Ayudas	1,828,691.00	840,520.57
Productos de Tipo Corriente	4,112.09	16.56	Transferencias Internas y Asignaciones al Sector Público	0.00	0.00
Aprovechamientos	0.00	4,258.32	Transferencias al Resto del Sector Público	0.00	0.00
Ingresos por Venta de Bienes y Servicios	0.00	12,000.00	Subsidios y Subvenciones	0.00	0.00
Ingresos no Comprendidos en las Fracciones de la Ley de Ingresos Causados en Ejercicios Fiscales Anteriores Pendientes de Liquidación o Pago	0.00	82,136.39	Ayudas Sociales	1,828,691.00	840,520.57
Participaciones, Aportaciones, Transferencias, Asignaciones, Subsidios y Otras Ayudas	4,136,382.63	2,813,238.16	Pensiones y Jubilaciones	0.00	0.00
Participaciones y Aportaciones	0.00	0.00	Transferencias e Fideicomisos, Mandatos y Contratos Análogos	0.00	0.00
Transferencias, Asignaciones, Subsidios y Otras Ayudas	4,136,382.63	2,813,238.16	Transferencias a la Seguridad Social	0.00	0.00
Otros Ingresos y Beneficios	0.00	0.00	Donativos	0.00	0.00
Ingresos Financieros	0.00	0.00	Transferencias al Exterior	0.00	0.00
Incremento por Variación de Inventarios	0.00	0.00	Participaciones y Aportaciones	0.00	0.00
Disminución del Exceso de Estimaciones por Pérdida o Deterioro u Obsolescencia	0.00	0.00	Participaciones	0.00	0.00
Disminución del Exceso de Provisiones	0.00	0.00	Aportaciones	0.00	0.00
Otros Ingresos y Beneficios Varios	0.00	0.00	Convenios	0.00	0.00
Total de Ingresos y Otros Beneficios	7,637,946.65	6,428,851.99	Intereses, Comisiones y Otros Gastos de la Deuda Pública	0.00	0.00
			Intereses de la Deuda Pública	0.00	0.00
			Comisiones de la Deuda Pública	0.00	0.00
			Gastos de la Deuda Pública	0.00	0.00
			Costo por Coberturas	0.00	0.00
			Apoyos Financieros	0.00	0.00
			Otros Gastos y Pérdidas Extraordinarias	0.00	0.00
			Estimaciones, Depreciaciones, Deterioros, Obsolescencia y Amortizaciones	0.00	0.00
			Provisiones	0.00	0.00
			Disminución de Inventarios	0.00	0.00
			Aumento por insuficiencia de Estimaciones por Pérdida o Deterioro y Obsolescencia	0.00	0.00
			Aumento por insuficiencia de Provisiones	0.00	0.00
			Otros Gastos	0.00	0.00
			Inversión Pública	0.00	0.00
			Inversión Pública no Capitalizable	0.00	0.00
			Total de Gastos y Otras Pérdidas	6,615,465.80	6,159,553.81
			Resultados del Ejercicio (Ahorro/Desahorro)	1,021,580.85	269,297.28

a

CUENTA PÚBLICA 2024
ESTADO DE CAMBIOS EN LA SITUACIÓN FINANCIERA
DEL 1o. DE ENERO AL 31 DE DICIEMBRE DE 2024 Y 2023
(PESOS)
CONSOLIDADO DEL SECTOR PARAMUNICIPAL
RODEO DURANGO

MUNICIPIO DE: _____

CONCEPTO	Origen	Aplicación	CONCEPTO	Origen	Aplicación
ACTIVO	0.00	1,036,232.74	PASIVO	14,651.89	0.00
Activo Circulante	0.00	1,024,164.64	Pasivo Circulante	14,651.89	0.00
Efectivo y Equivalentes	0.00	559,450.65	Cuentas por Pagar a Corto Plazo	14,651.89	0.00
Derechos a Recibir Efectivo o Equivalentes	0.00	464,713.99	Documentos por Pagar a Corto Plazo	0.00	0.00
Derechos a Recibir Bienes o Servicios	0.00	0.00	Porción a Corto Plazo de la Deuda Pública a Largo Plazo	0.00	0.00
Inventarios	0.00	0.00	Títulos y Valores a Corto Plazo	0.00	0.00
Almacenes	0.00	0.00	Pasivos Diferidos a Corto Plazo	0.00	0.00
Estimación por Pérdida o Deterioro de Activos Circulantes	0.00	0.00	Fondos y Bienes de Terceros en Garantía y/o Administración a Corto Plazo	0.00	0.00
Otros Activos Circulantes	0.00	0.00	Provisiones a Corto Plazo	0.00	0.00
Activo No Circulante	0.00	12,068.10	Otros Pasivos a Corto Plazo	0.00	0.00
Inversiones Financieras a Largo Plazo	0.00	0.00	Pasivo No Circulante	0.00	0.00
Derechos a Recibir Efectivo o Equivalentes a Largo Plazo	0.00	0.00	Cuentas por Pagar a Largo Plazo	0.00	0.00
Bienes Inmuebles, Infraestructura y Construcciones en Proceso	0.00	0.00	Documentos por Pagar a Largo Plazo	0.00	0.00
Bienes Muebles	0.00	12,068.10	Deuda Pública a Largo Plazo	0.00	0.00
Activos Intangibles	0.00	0.00	Pasivos Diferidos a Largo Plazo	0.00	0.00
Depreciación, Deterioro y Amortización Acumulada de Bienes	0.00	0.00	Fondos y Bienes de Terceros en Garantía y/o en Administración a Largo Plazo	0.00	0.00
Activos Diferidos	0.00	0.00	Provisiones a Largo Plazo	0.00	0.00
Estimación por Pérdida o Deterioro de Activos no Circulantes	0.00	0.00	HACIENDA PÚBLICA/ PATRIMONIO	1,021,580.85	0.00
Otros Activos no Circulantes	0.00	0.00	Hacienda Pública/Patrimonio Contribuido	0.00	0.00
			Aportaciones	0.00	0.00
			Donaciones de Capital	0.00	0.00
			Actualización de la Hacienda Pública / Patrimonio	0.00	0.00
			Hacienda Pública/Patrimonio Generado	1,021,580.85	0.00
			Resultados del Ejercicio (Ahorro/Desahorro)	752,283.57	0.00
			Resultados de Ejercicios Anteriores	269,297.28	0.00
			Revalúos	0.00	0.00
			Reservas	0.00	0.00
			Rectificaciones de Resultados de Ejercicios Anteriores	0.00	0.00
			Exceso o Insuficiencia en la Actualización de la Hacienda Pública/Patrimonio	0.00	0.00
			Resultado por Posición Monetaria	0.00	0.00
			Resultado por Tenencia de Activos no Monetarios	0.00	0.00

P a

CUENTA 2024
ESTADO DE SITUACIÓN FINANCIERA
DEL 1o. DE ENERO AL 31 DE DICIEMBRE DE 2024 Y 2023
(PESOS)
CONSOLIDADO DEL SECTOR PARAMUNICIPAL
RODEO DURANGO

MUNICIPIO DE: _____

CONCEPTO	2024	2023	CONCEPTO	2024	2023
ACTIVO			PASIVO		
Activo Circulante			Pasivo Circulante		
Efectivo y Equivalentes	571,844.30	32,393,650.00	Cuentas por Pagar a Corto Plazo	1,445,637.38	1,430,965.49
Derechos a Recibir Efectivo o Equivalentes	4,333,343.24	3,836,529.25	Documentos por Pagar a Corto Plazo	0.00	0.00
Derechos a Recibir Bienes o Servicios	0.00	0.00	Paración a Corto Plazo de la Deuda Pública a Largo Plazo	0.00	0.00
Inventarios	0.00	0.00	Títulos y Valores a Corto Plazo	0.00	0.00
Almacenes	0.00	0.00	Papeiros Diferidos a Corto Plazo	0.00	0.00
Estimación por Pérdida o Detrimenro de Activos Circulantes	0.00	0.00	Fondos y Bienes de Terceros en Garantía y/o Administración a Corto Plazo	0.00	0.00
Otros Activos Circulantes	0.00	0.00	Provisiones a Corto Plazo	0.00	0.00
Total de Activos Circulantes	4,895,087.54	3,870,922.90	Otros Pasivos a Corto Plazo	225,049.82	225,049.82
Activo No Circulante			Total de Pasivos Circulantes	1,670,687.20	1,656,035.31
Inversiones Financieras a Largo Plazo	0.00	0.00	Pasivo No Circulante		
Derechos a Recibir Efectivo o Equivalentes a Largo Plazo	0.00	0.00	Cuentas por Pagar a Largo Plazo	0.00	0.00
Bienes Inmuebles, Infraestructura y Construcciones en Proceso	0.00	0.00	Devoluciones por Pagar a Largo Plazo	0.00	0.00
Bienes Muebles	407,891.04	395,822.94	Deuda Pública a Largo Plazo	0.00	0.00
Activos Intangibles	18,000.00	18,000.00	Pasivos Diferidos a Largo Plazo	0.00	0.00
Depreciación, Detrimenro y Amortización Acumulada de Bienes	0.00	0.00	Fondos y Bienes de Terceros en Garantía y/o en Administración a Largo Plazo	0.00	0.00
Activos Diferidos	0.00	0.00	Provisiones a Largo Plazo	0.00	0.00
Estimación por Pérdida o Detrimenro de Activos no Circulantes	0.00	0.00	Total de Pasivos No Circulantes	0.00	0.00
Otros Activos no Circulantes	0.00	0.00	Total del Pasivo	1,670,687.20	1,656,035.31
Total de Activos No Circulantes	425,891.04	413,822.94	HACIENDA PÚBLICA/PATRIMONIO		
Total del Activo	5,320,978.58	4,284,745.84	Hacienda Pública/Patrimonio Contribuido	0.00	0.00
			Aportaciones	0.00	0.00
			Dotaciones de Capital	0.00	0.00
			Actualización de la Hacienda Pública y Patrimonio	0.00	0.00
			Hacienda Pública/Patrimonio Generado	3,660,291.38	2,628,710.53
			Resultados del Ejercicio (Ahorro/Desahorro)	1,021,580.85	239,297.26
			Resultados de Ejercicios Anteriores	1,212,681.21	943,383.93
			Reservas	0.00	0.00
			Reservas	0.00	0.00
			Rectificaciones de Resultados de Ejercicios Anteriores	1,416,029.32	1,416,029.32
			Exceso o Insuficiencia en la Actualización de la Hacienda Pública/Patrimonio	0.00	0.00
			Resultado por Posición Monetaria	0.00	0.00
			Resultado por Tenencia de Activos no Monetarios	0.00	0.00
			Total Hacienda Pública/ Patrimonio	3,660,291.38	2,628,710.53
			Total del Pasivo y Hacienda Pública/Patrimonio	5,320,978.58	4,284,745.84

f a

CUENTA PÚBLICA 2024
ESTADO DE FLUJOS DE EFECTIVO
DEL 1o. DE ENERO AL 31 DE DICIEMBRE DE 2024 Y 2023
(PESOS)
CONSOLIDADO DEL SECTOR PARAMUNICIPAL
RODEO DURANGO

MUNICIPIO DE: _____

CONCEPTO	2024	2023	CONCEPTO	2024	2023
Flujos de Efectivo de las Actividades de Operación			Flujos de Efectivo de las Actividades de Inversión		
Origen	7,637,046.65	6,428,851.09	Origen	0.00	0.00
Impuestos	0.00	0.00	Bienes Inmuebles, Infraestructura y Construcciones en Proceso	0.00	0.00
Cuotas y Aportaciones de Seguridad Social	0.00	0.00	Bienes Muebles	0.00	0.00
Contribuciones de Mejoras	0.00	0.00	Otros Orígenes de Inversión	0.00	0.00
Derechos	3,496,551.93	3,517,199.86	Aplicación	12,068.10	30,760.00
Productos de Tipo Corriente	4,112.09	16.56	Bienes Inmuebles, Infraestructura y Construcciones en Proceso	0.00	0.00
Aprovechamientos de Tipo Corriente	0.00	4,258.32	Bienes Muebles	12,068.10	30,760.00
Ingresos por Venta de Bienes y Servicios	0.00	94,138.39	Otras Aplicaciones de Inversión	0.00	0.00
Ingresos no Comprendidos en las Fracciones de la Ley de Ingresos Causados en Ejercicios Fiscales Anteriores Pendientes de Liquidación o Pago	0.00	0.00	Flujos Netos de Efectivo por Actividades de Inversión	-12,068.10	-30,760.00
Participaciones y Aportaciones	4,136,382.63	2,729,173.16	Flujo de Efectivo de las Actividades de Financiamiento		
Transferencias, Asignaciones, Subsidios y Otras Ayudas	0.00	84,085.00	Origen	0.00	0.00
Otros Orígenes de Operación	0.00	0.00	Endeudamiento Neto	0.00	0.00
Aplicación	7,065,527.90	6,629,529.54	Interno	0.00	0.00
Servicios Personales	1,915,370.79	2,054,959.02	Externo	0.00	0.00
Materiales y Suministros	1,091,440.29	1,289,810.09	Otros Orígenes de Financiamiento	0.00	0.00
Servicios Generales	1,779,973.72	1,730,621.23	Aplicación	0.00	0.00
Transferencias Internas y Asignaciones al Sector Público	0.00	0.00	Servicios de la Deuda	0.00	0.00
Transferencias al Resto del Sector Público	0.00	0.00	Interno	0.00	0.00
Subsidios y Subvenciones	0.00	0.00	Externo	0.00	0.00
Ayudas Sociales	1,828,681.00	840,520.57	Otras Aplicaciones de Financiamiento	0.00	0.00
Pensiones y Jubilaciones	0.00	0.00	Flujos netos de Efectivo por Actividades de Financiamiento	0.00	0.00
Transferencias a Fideicomisos, Mandatos y Contratos Análogos	0.00	0.00	Incremento/Disminución Neta en el Efectivo y Equivalentes al Efectivo	559,450.65	-231,438.45
Transferencias a la Seguridad Social	0.00	0.00	Efectivo y Equivalentes al Efectivo al Inicio del Ejercicio	32,393.65	263,832.10
Donativos	0.00	0.00	Efectivo y Equivalentes al Efectivo al Final del Ejercicio	591,844.30	32,393.65
Transferencias al Exterior	0.00	0.00			
Participaciones	0.00	0.00			
Aportaciones	0.00	0.00			
Convenios	0.00	0.00			
Otras Aplicaciones de Operación	450,062.10	733,818.63			
Flujos Netos de Efectivo por Actividades de Operación	571,518.75	-200,678.45			



CUENTA PÚBLICA 2024
ESTADO ANALÍTICO DEL ACTIVO
DEL 1o. DE ENERO AL 31 DE DICIEMBRE DE 2024 Y 2023
(PESOS)
CONSOLIDADO DEL SECTOR PARAMUNICIPAL
RODEO DURANGO

MUNICIPIO DE: _____

CONCEPTO	Saldo Inicial	Cargos del Periodo	Abonos del Periodo	Saldo Final	Variación del Periodo
ACTIVO	4,284,745.84	19,391,762.95	18,355,530.21	5,320,978.58	1,036,232.74
Activo Circulante	3,870,922.90	19,379,694.85	18,355,530.21	4,895,087.54	1,024,164.64
Efectivo y Equivalentes	32,393.85	10,956,051.96	10,396,601.31	591,844.30	559,430.65
Derechos a Recibir Efectivo o Equivalentes	3,838,529.25	8,423,642.89	7,956,928.90	4,303,243.24	464,713.99
Derechos a Recibir Bienes o Servicios	0.00	0.00	0.00	0.00	0.00
Inventarios	0.00	0.00	0.00	0.00	0.00
Almacenes	0.00	0.00	0.00	0.00	0.00
Estimación por Pérdida o Deterioro de Activos Circulantes	0.00	0.00	0.00	0.00	0.00
Otros Activos Circulantes	0.00	0.00	0.00	0.00	0.00
Activo No Circulante	413,822.94	12,068.10	0.00	425,891.04	12,068.10
Inversiones Financieras a Largo Plazo	0.00	0.00	0.00	0.00	0.00
Derechos a Recibir Efectivo o Equivalentes a Largo Plazo	0.00	0.00	0.00	0.00	0.00
Bienes Inmuebles, Infraestructura y Construcciones en Proceso	0.00	0.00	0.00	0.00	0.00
Bienes Muebles	395,822.94	12,068.10	0.00	407,891.04	12,068.10
Activos Intangibles	18,000.00	0.00	0.00	18,000.00	0.00
Depreciación, Deterioro y Amortización Acumulada de Bienes	0.00	0.00	0.00	0.00	0.00
Activos Diferidos	0.00	0.00	0.00	0.00	0.00
Estimación por Pérdida o Deterioro de Activos no Circulantes.	0.00	0.00	0.00	0.00	0.00
Otros Activos no Circulantes	0.00	0.00	0.00	0.00	0.00

f a

CUENTA PÚBLICA 2024
ESTADO DE VARIACIÓN EN LA HACIENDA PÚBLICA
DEL 1o. DE ENERO AL 31 DE DICIEMBRE DE 2024 Y 2023
(PESOS)
CONSOLIDADO DEL SECTOR PARAMUNICIPAL
RODEO DURANGO

MUNICIPIO DE: _____

CONCEPTO	Hacienda Pública/Patrimonio Contribuido	Hacienda Pública/Patrimonio Generado de Ejercicios Anteriores	Hacienda Pública/Patrimonio Generado del Ejercicio	Ajustes por Cambios de Valor	TOTAL
Rectificaciones de Resultados de Ejercicios Anteriores		1,416,029.32	0.00	0.00	1,416,029.32
Patrimonio Neto Inicial Ajustado del Ejercicio	0.00			0.00	0.00
Aportaciones	0.00				0.00
Donaciones de Capital	0.00				0.00
Actualización de la Hacienda Pública / Patrimonio	0.00				0.00
Variaciones de la Hacienda Pública/Patrimonio Neto del Ejercicio		943,383.93	269,297.28	0.00	1,212,681.21
Resultados del Ejercicio (Ahorro/Desahorro)			269,297.28		269,297.28
Resultados de Ejercicios Anteriores		943,383.93			943,383.93
Revalúos		0.00		0.00	0.00
Reservas		0.00			0.00
Hacienda Pública/Patrimonio Neto Final del Ejercicio 2020	0.00	2,359,413.25	269,297.28	0.00	2,628,710.53
Cambios en la Hacienda Pública/Patrimonio Neto del Ejercicio 2021	0.00			0.00	0.00
Aportaciones	0.00				0.00
Donaciones de Capital	0.00				0.00
Actualización de la Hacienda Pública/Patrimonio	0.00				0.00
Variaciones de la Hacienda Pública/Patrimonio Neto del Ejercicio		269,297.28	1,021,580.85	0.00	1,290,878.13
Resultados del Ejercicio (Ahorro/Desahorro)			1,021,580.85		1,021,580.85
Resultados de Ejercicios Anteriores		269,297.28			269,297.28
Revalúos		0.00		0.00	0.00
Reservas		0.00			0.00
Saldo Neto en la Hacienda Pública/Patrimonio 2021	0.00	2,628,710.53	1,021,580.85	0.00	3,650,291.38



9



PRESIDENCIA MUNICIPAL

RODEO, DURANGO.

H. AYUNTAMIENTO 2022 - 2025



ACUERDOS DE CABILDO.



ACTA DE CABILDO

ACTA No. 57. EN LA CIUDAD DE RODEO, MUNICIPIO DEL MISMO NOMBRE DEL ESTADO DE DURANGO, SIENDO LA 19:00 (DIECINUEVE) HORAS DEL DÍA 27 (VEINTISIETE) DE FEBRERO DE 2025 (DOS MIL VEINTICINCO), SE LLEVÓ A CABO UNA **SESIÓN EXTRAORDINARIA** DE AYUNTAMIENTO CON FUNDAMENTO EN LOS ARTÍCULOS 29 FRACCIÓN I Y 30 DE LA LEY ORGÁNICA DEL MUNICIPIO LIBRE DEL ESTADO DE DURANGO, REUNIDOS LOS INTEGRANTES EN LA SALA DE ACUERDO DE LA PRESIDENCIA MUNICIPAL, REUNIÓN QUE ES PRESIDIDA POR LA C. MA. DE LA LUZ AMAYA PARRA, PRESIDENTA DEL HONORABLE AYUNTAMIENTO COMO LO ESTABLECE LA LEY ANTES MENCIONADA, EN SU ARTÍCULO 42 FRACCIÓN III, BAJO EL SIGUIENTE:

ORDEN DEL DÍA

- 1.- PASE DE LISTA
- 2.- INSTALACIÓN LEGAL DE LA ASAMBLEA.
- 3.- LECTURA DEL ACTA DE LA REUNIÓN ANTERIOR.
- 4.- DISCUSIÓN Y EN SU CASO APROBACIÓN DE LA LEY DE INGRESOS Y PRESUPUESTO DE EGRESOS MODIFICADO 2025.
- 5.- C L A U S U R A .

PARA DAR INICIO A ESTA SESIÓN EXTRAORDINARIA DE AYUNTAMIENTO LA C. MA. DE LA LUZ AMAYA PARRA, SOLICITA AL SECRETARIO DEL AYUNTAMIENTO PROCEDA AL PASE DE LISTA CORRESPONDIENTE, ENCONTRÁNDOSE PRESENTES LOS CC. MA DE LA LUZ AMAYA PARRA, PRESIDENTA MUNICIPAL, VÍCTOR ALFONSO MEDINA GUERRERO, SÍNDICO MUNICIPAL; ROCÍO LORENA MEDINA AMAYA, PAULO EFRÉN MEDINA MEDINA, MARÍA ROSA ISELA CARDOZA ARREOLA, MARCELINO MARTÍNEZ CAMARGO, SILVIA RODELO ARREOLA, JOSÉ MATÍAS SEGOVIA ENRÍQUEZ Y ARACELI VALENZUELA VALENCIA, REGIDORAS Y REGIDORES DE ESTE H. AYUNTAMIENTO.

Municipio de Rodeo.
Calle Independencia No 75
Zona Centro, Rodeo, Dgo.
Tel. (677) 874-00-03



CONTANDO CON LA ASISTENCIA DEL CIEN POR CIENTO DEL CABILDO Y EXISTIENDO QUÓRUM LEGAL PARA SESIONAR LA PRESIDENTA MUNICIPAL DECLARA INSTALADA ESTA REUNIÓN EXTRAORDINARIA ASÍ COMO VÁLIDOS LOS ACUERDOS QUE DE ELLA EMANEN.

[Handwritten signature]
[Handwritten mark]

AL PASAR AL PUNTO NÚMERO TRES, EL SECRETARIO DEL HONORABLE AYUNTAMIENTO SOLICITA OMITIR LA LECTURA AL ACTA DE LA SESIÓN ANTERIOR YA QUE ÉSTA ACABA DE TERMINAR, SE SOMETE A CONSIDERACIÓN DEL CABILDO Y ES APROBADA POR UNANIMIDAD.

PARA EL DESAHOGO DEL PUNTO NÚMERO CUATRO DEL ORDEN DEL DÍA, REFERENTE A LAS MODIFICACIONES A LEY DE INGRESOS Y PRESUPUESTO DE EGRESOS 2025, SE PRESENTAN EL TESORERO MUNICIPAL Y EL CONTADOR, QUIENES DESGLOSAN EL PUNTO DE LA SIGUIENTE MANERA:

[Handwritten mark]

3. ATENDIENDO A LA MODIFICACIÓN DE LA LEY DE INGRESOS DEL MUNICIPIO DE RODEO SE HACEN MODIFICACIONES AL PRESUPUESTO DE EGRESOS DEL MUNICIPIO, QUE UNA VEZ DISCUTIDO ES APROBADO POR MAYORÍA, CON 5 VOTOS A FAVOR Y 4 EN CONTRA DE LOS REGIDORES PAULO EFRÉN, MARCELINO, ROCÍO LORENA Y MATÍAS.

[Handwritten mark]

4. SE PRESENTA A ESTE CABILDO LOS RESULTADOS DE LOS TRASPASOS PRESUPUESTALES EN EL EJERCICIO 2024, TENIENDO TRANSFERENCIAS PRESUPUESTALES ENTRE CUENTAS POR UN TOTAL DE \$30,538,617.18, UNA VEZ EXPUESTO Y DISCUTIDO ES APROBADO POR MAYORÍA, CON 5 VOTOS A FAVOR Y 4 EN CONTRA DE LOS REGIDORES PAULO EFRÉN, MARCELINO, ROCÍO LORENA Y MATÍAS.

[Handwritten mark]

[Handwritten signature]

NO HABIENDO MÁS ASUNTOS QUE TRATAR LA PRESIDENTA MUNICIPAL DECLARA CLAUSURADA LA SESIÓN EXTRAORDINARIA ASÍ COMO VÁLIDOS LOS ACUERDO QUE EN ELLA SE TOMARON, SIENDO LAS 19:23 (DIECINUEVE; VEINTITRÉS) HORAS DEL MISMO DÍA, FIRMANDO QUIENES EN ELLA INTERVINIERON.

Municipio de Rodeo.
Calle Independencia No 75
Zona Centro, Rodeo, Dgo.
Tel. (677) 874-00-03

[Handwritten mark]



DAMOS FE

C. MA DE LA LUZ AMAYA PARRA
PRESIDENTE MUNICIPAL

C. VICTOR ALFONSO MEDINA GUERRERO
SÍNDICO MUNICIPAL

ROCÍO LORENA MEDINA AMAYA
PRIMERA REGIDORA

ING. PAULO EFRÉN MEDINA MEDINA
SEGUNDO REGIDOR

MTRA. MARÍA ROSA ISELA
CARDOZA ARREOLA
TERCERA REGIDORA

PROFR. MARCELINO MARTÍNEZ CAMARGO
CUARTO REGIDOR

C. SILVIA RODELO ARREOLA
QUINTA REGIDORA

C. JOSÉ MATÍAS SEGOVIA ENRÍQUEZ
SEXTO REGIDOR

C. ARACELI VALENZUELA VALENCIA
SÉPTIMA REGIDORA

ING. J. REFUGIO PÉREZ GRACIA
SECRETARIO DEL H. AYUNTAMIENTO

Municipio de Rodeo.
Calle Independencia No 75
Zona Centro, Rodeo, Dgo.
Tel. (677) 874-00-03

H. AYUNTAMIENTO DEL MUNICIPIO DE RODEO
LEY DE INGRESOS MODIFICADA 2025

No.	NOMBRE	LEY DE INGRESOS APROBADA 2025	LEY DE INGRESOS MODIFICADA 2025	MODIFICACIONES
1	IMPUESTOS	1,690,004.00	1,690,004.00	0.00
110	IMPUESTOS SOBRE LOS INGRESOS	300,000.00	300,000.00	0.00
1101	SOBRE DIVERSIONES Y ESPECTÁCULOS PÚBLICOS	300,000.00	300,000.00	0.00
120	IMPUESTOS SOBRE EL PATRIMONIO	1,280,000.00	1,280,000.00	0.00
1201	PREDIAL	1,280,000.00	1,280,000.00	0.00
12011	IMPUESTO DEL EJERCICIO	980,000.00	980,000.00	0.00
12012	IMPUESTO DE EJERCICIOS ANTERIORES	300,000.00	300,000.00	0.00
130	IMPUESTOS SOBRE LA PRODUCCIÓN, EL CONSUMO Y LAS TRANSACCIONES	60,000.00	60,000.00	0.00
1301	SOBRE ACTIVIDADES COMERCIALES Y OFICIOS AMBULANTES	0.00	0.00	0.00
1302	SOBRE EJERCICIOS DE ACT. MERC., INDUST., AGRIC. Y GANADERAS	0.00	0.00	0.00
1303	SOBRE ANUNCIOS	0.00	0.00	0.00
1304	SOBRE TRASLACIÓN DE DOMINIO DE BIENES INMUEBLES	60,000.00	60,000.00	0.00
170	ACCESORIOS DE IMPUESTOS	50,003.00	50,003.00	0.00
1701	RECARGOS	50,000.00	50,000.00	0.00
1702	INDEMNIZACIÓN	1.00	1.00	0.00
1703	GASTOS DE EJECUCIÓN	1.00	1.00	0.00
1704	MULTAS	1.00	1.00	0.00
180	OTROS IMPUESTOS	1.00	1.00	0.00
1801	ADICIONALES SOBRE IMPUESTOS	1.00	1.00	0.00
190	IMPUESTOS NO COMPRENDIDOS EN LA LEY DE INGRESOS VIGENTE, CAUSADOS EN EJERCICIOS FISCALES ANTERIORES PENDIENTES DE LIQUIDACIÓN O PAGO.	0.00	0.00	0.00
3	CONTRIBUCIONES DE MEJORAS	7.00	7.00	0.00
310	CONTRIBUCIÓN DE MEJORAS POR OBRAS PÚBLICAS	7.00	7.00	0.00
3101	LAS DE CAPTACIÓN DE AGUA	1.00	1.00	0.00
3102	LAS DE INSTALACIÓN DE TUBERÍAS DE DISTRIBUCIÓN DE AGUA	1.00	1.00	0.00
3103	LAS DE CONSTRUCCIÓN O RECONSTRUCCIÓN DE ALCANTARILLADO, DRENAJE, DESAGÜE, ENTUBAMIENTO DE AGUAS DE RIOS, ARROYOS Y CANALES	1.00	1.00	0.00
3104	LAS DE PAVIMENTACIÓN DE CALLES Y AVENIDAS	1.00	1.00	0.00
3105	LAS DE APERTURA, AMPLIACIÓN Y PROLONGACIÓN DE CALLES Y AVENIDAS	1.00	1.00	0.00
3106	LAS DE CONSTRUCCIÓN Y RECONSTRUCCIÓN DE BANQUETAS	1.00	1.00	0.00
3107	LAS DE INSTALACIÓN DE ALUMBRADO PÚBLICO	1.00	1.00	0.00
390	CONTRIBUCIONES DE MEJORAS NO COMPRENDIDAS EN LA LEY DE INGRESOS VIGENTE, CAUSADAS EN EJERCICIOS FISCALES ANTERIORES PENDIENTES DE LIQUIDACIÓN O PAGO.	0.00	0.00	0.00
4	DERECHOS	5,515,015.00	5,515,015.00	0.00
410	DERECHOS POR EL USO, GOCE, APROVECHAMIENTO O EXPLOTACIÓN DE BIENES DE DOMINIO PÚBLICO	5.00	5.00	0.00
4101	SOBRE VEHÍCULOS	1.00	1.00	0.00
4102	POR LA EXPLOTACIÓN COMERCIAL DE MATERIALES DE CONSTRUCCIÓN	1.00	1.00	0.00
4103	CANALIZACIÓN DE INSTALACIONES SUBTERRÁNEAS, DE CASSETAS TELEFÓNICAS Y POSTES DE LUZ	1.00	1.00	0.00
4104	POR ESTABLECIMIENTO DE INSTALACIÓN DE MOBILIARIO URBANO Y PUBLICITARIO EN LA VÍA PÚBLICA.	1.00	1.00	0.00
4106	POR ESTACIONAMIENTO DE VEHÍCULOS EN LA VÍA PÚBLICA EN AQUELLOS LUGARES DONDE EXISTEN APARATOS MARCADORES DE TIEMPO	1.00	1.00	0.00
430	DERECHOS POR PRESTACION DE SERVICIOS	5,410,007.00	5,410,007.00	0.00
4301	POR SERVICIOS DE RASTRO	250,000.00	250,000.00	0.00
4302	POR LA PRESTACIÓN DE SERVICIOS DE PANTEONES MUNICIPALES.	4,000.00	4,000.00	0.00
4303	POR SERVICIO DE ALINEACIÓN DE PREDIOS Y FIJACIÓN DE NUMEROS OFICIALES	0.00	0.00	0.00
4304	POR CONSTRUCCIONES, RECONSTRUCCIONES, REPARACIONES Y DEMOLICIONES	15,000.00	15,000.00	0.00
4305	SOBRE FRACCIONAMIENTOS	1.00	1.00	0.00
4306	POR COOPERACIÓN PARA OBRAS PUBLICAS	2.00	2.00	0.00
43061	EN EFECTIVO	1.00	1.00	0.00
43062	EN ESPECIE	1.00	1.00	0.00

[Handwritten signature]

o

a

[Handwritten signature]

4

4307	POR SERVICIO DE GESTIÓN INTEGRAL DE RESIDUOS	1.00	1.00	0.00
4308	POR SERVICIOS DE AGUA POTABLE, ALCANTARILLADO Y SANEAMIENTO	2,855,000.00	2,855,000.00	0.00
43081	DEL EJERCICIO	2,500,000.00	2,500,000.00	0.00
43082	EJERCICIOS ANTERIORES	355,000.00	355,000.00	0.00
4309	REGISTRO DE FIERROS DE HERRAR	0.00	0.00	0.00
4310	SOBRE CERTIFICADOS, ACTAS Y LEGALIZACIONES	0.00	0.00	0.00
4311	SOBRE EMPADRONAMIENTO	0.00	0.00	0.00
4312	EXPEDICIÓN DE LICENCIAS Y REFRENDOS	1,281,001.00	1,281,001.00	0.00
43121	EXPENDIOS DE BEBIDAS ALCOHÓLICAS	1,281,001.00	1,281,001.00	0.00
4312101	EXPEDICIÓN	0.00	0.00	0.00
4312102	REFRENDO	1,281,000.00	1,281,000.00	0.00
4312103	MOVIMIENTO DE PATENTES	1.00	1.00	0.00
4313	POR APERTURA DE NEGOCIOS EN HORAS EXTRAORDINARIAS	0.00	0.00	0.00
4314	POR INSPECCIÓN Y VIGILANCIA PARA LA SEGURIDAD PUBLICA	0.00	0.00	0.00
4315	POR REVISIÓN, INSPECCIÓN Y SERVICIOS	0.00	0.00	0.00
4316	POR SERVICIOS CATASTRALES	1.00	1.00	0.00
4317	POR SERVICIOS DE CERTIFICACIONES, LEGALIZACIONES Y EXPEDICIÓN DE COPIAS CERTIFICADAS	5,000.00	5,000.00	0.00
4318	POR LA AUTORIZACIÓN PARA LA COLOCACIÓN DE ANUNCIOS PUBLICITARIOS, EN LUGARES DISTINTOS DEL PROPIO ESTABLECIMIENTO COMERCIAL, Y EN RELACIÓN A LA CONTAMINACIÓN VISUAL DEL MUNICIPIO.	1.00	1.00	0.00
4319	POR SERVICIO PÚBLICO DE ILUMINACIÓN	1,000,000.00	1,000,000.00	0.00
440	OTROS DERECHOS	0.00	0.00	0.00
450	ACCESORIOS DE DERECHOS	105,003.00	105,003.00	0.00
4501	RECARGOS	105,000.00	105,000.00	0.00
45011	AGUA	90,000.00	90,000.00	0.00
45012	REFRENDOS	15,000.00	15,000.00	0.00
4502	INDEMNIZACION	1.00	1.00	0.00
4503	GASTOS DE EJECUCIÓN	1.00	1.00	0.00
4504	MULTAS	1.00	1.00	0.00
490	DERECHOS NO COMPRENDIDOS EN LA LEY DE INGRESOS VIGENTE, CAUSADAS EN EJERCICIOS FISCALES ANTERIORES PENDIENTES DE LIQUIDACIÓN O PAGO.	0.00	0.00	0.00
5 PRODUCTOS		3,009.00	3,009.00	0.00
510	PRODUCTOS	3,009.00	3,009.00	0.00
5101	POR ESTABLECIMIENTO DE EMPRESAS QUE DEPENDEN DEL MPIO.	1.00	1.00	0.00
5102	POR CRÉDITOS A FAVOR DEL MPIO.	3,001.00	3,001.00	0.00
51021	RENDIMIENTOS FINANCIEROS	3,000.00	3,000.00	0.00
51022	CRÉDITOS A FAVOR DEL MUNICIPIO	1.00	1.00	0.00
5103	POR VENTA DE BIENES MOSTRENCOS Y ABANDONADOS	1.00	1.00	0.00
5104	POR VENTA DE OBJETOS RECOGIDOS POR AUTORIDADES MPALES.	2.00	2.00	0.00
51041	EXPROPIACIONES	1.00	1.00	0.00
51042	LOS QUE SE OBTENGAN DE LA VENTA DE OBJETOS RECOGIDOS POR AUTORIDADES MUNICIPALES	1.00	1.00	0.00
5105	FIANZAS QUE SE HAGAN EFECTIVAS A FAVOR DEL MUNICIPIO POR RESOLUCIONES FIRMES DE AUTORIDAD COMPETENTE	1.00	1.00	0.00
5106	ARRENDAMIENTO DE BIENES DEL MPIO.	1.00	1.00	0.00
5107	ENAJENACIÓN DE BIENES MUEB. E INMUEB. MPALES.	1.00	1.00	0.00
5108	OTROS PRODUCTOS QUE GENERAN INGRESOS CORRIENTES	1.00	1.00	0.00
590	PRODUCTOS NO COMPRENDIDOS EN LA LEY DE INGRESOS VIGENTE, CAUSADAS EN EJERCICIOS FISCALES ANTERIORES PENDIENTES DE LIQUIDACIÓN O PAGO.	0.00	0.00	0.00
6 APROVECHAMIENTOS		410,008.00	410,008.00	0.00
610	APROVECHAMIENTOS	410,005.00	410,005.00	0.00
6101	MULTAS MUNICIPALES	60,000.00	60,000.00	0.00
6102	DONATIVOS Y APORTACIONES	1.00	1.00	0.00
6103	SUBSIDIOS	1.00	1.00	0.00
6104	COOPERACIONES DEL GOB FEDERAL, DEL ESTADO, ORGANISMOS DESCENTRALIZADOS, EMPRESAS DE PARTICIPACIÓN ESTATAL Y DE CUALQUIERA OTRAS PERSONAS	1.00	1.00	0.00
6105	MULTAS FEDERALES NO FISCALES	1.00	1.00	0.00
6106	NO ESPECIFICADOS	350,000.00	350,000.00	0.00
6107	REINTEGROS	1.00	1.00	0.00
620	APROVECHAMIENTOS PATRIMONIALES	0.00	0.00	0.00
6201	ARRENDAMIENTO DE BIENES DEL MPIO.	0.00	0.00	0.00
6202	ENAJENACIÓN DE BIENES MUEB. E INMUEB. MPALES.	0.00	0.00	0.00
630	ACCESORIOS DE APROVECHAMIENTOS	3.00	3.00	0.00
631	RECARGOS	1.00	1.00	0.00

[Handwritten signature]

S

Q

[Handwritten signature]

4

632	INDEMNIZACION	1.00	1.00	0.00
633	GASTOS DE EJECUCIÓN	1.00	1.00	0.00
690	APROVECHAMIENTOS NO COMPRENDIDOS EN LA LEY DE INGRESOS VIGENTE, CAUSADAS EN EJERCICIOS FISCALES ANTERIORES PENDIENTES DE LIQUIDACIÓN O PAGO.	0.00	0.00	0.00
				0.00
8	PARTICIPACIONES, APORTACIONES, CONVENIOS, INCENTIVOS DERIVADOS DE LA COLABORACIÓN FISCAL Y FONDOS DISTINTOS DE APORTACIONES	54,806,069.42	58,091,337.00	3,285,267.58
				0.00
810	PARTICIPACIONES	29,545,430.42	31,867,743.00	2,322,312.58
8101	FONDO GENERAL DE PARTICIPACIONES	18,367,168.00	20,496,257.00	2,129,089.00
8102	FONDO DE FISCALIZACIÓN	951,148.00	1,176,403.00	225,255.00
8103	FONDO DE FOMENTO MUNICIPAL	7,910,150.00	7,844,150.00	-66,000.00
8104	IMPUESTO ESPECIAL SOBRE PRODUCCIÓN Y SERVICIOS	472,790.00	465,866.00	-6,924.00
8105	IMPUESTO ESPECIAL SOBRE PRODUCCIÓN Y SERVICIOS SOBRE VENTA DE GASOLINA Y DIESEL	706,484.00	535,117.00	-171,367.00
8106	FONDO ESTATAL	38,328.00	36,802.00	-1,526.00
81010	OTROS APOYOS EXTRAORDINARIOS	0.00	0.00	0.00
81011	RECAUDACION DE ISR POR SALARIOS	1,030,456.00	1,258,811.00	228,355.00
81012	ISR ENAJENACION DE BIENES INMUEBLES	1.00	37,906.00	37,905.00
81013	Impuesto a la Venta final de Bebidas con contenido Alcohólico	68,905.42	16,431.00	-52,474.42
820	APORTACIONES	24,955,031.00	25,875,329.00	920,298.00
8201	APORTACIONES FEDERALES PARA EL FONDO	24,955,031.00	25,875,329.00	920,298.00
82011	FONDO DE APORTACIONES PARA EL FORTALECIMIENTO DE LOS MUNICIPIOS	11,735,941.00	12,656,239.00	920,298.00
82012	FONDO DE APORTACIONES PARA LA INFRAESTRUCTURA SOCIAL MUNICIPAL	13,219,090.00	13,219,090.00	0.00
830	CONVENIO	1.00	1.00	0.00
8301	RECURSO FISCAL 2022	0.00	0.00	0.00
8302	PARTICIPACIONES 2022	0.00	0.00	0.00
8303	BRIGADA DE PROTECCIÓN FORESTAL CONAFOR	0.00	0.00	0.00
8304	SEDATU	0.00	0.00	0.00
8305	FONDO DE APOYO A MIGRANTES	0.00	0.00	0.00
8306	CONVENIOS PROABIM	0.00	0.00	0.00
8307	COVENIOS SEBISED	0.00	0.00	0.00
8308	REGULARIZACIÓN DE VEHÍCULOS EXTRANJEROS 2025	1.00	1.00	0.00
8310	OTROS	0.00	0.00	0.00
83101	TESORERÍA 2019	0.00	0.00	0.00
83102	TESORERÍA 2020	0.00	0.00	0.00
83103	TESORERÍA 2021	0.00	0.00	0.00
83104	FAISM 2015	0.00	0.00	0.00
83107	REMANENTES DE CONVENIOS DE EJERCICIOS ANTERIORES	0.00	0.00	0.00
83108	REMANENTES DE CRÉDITOS DE EJERCICIOS ANTERIORES	0.00	0.00	0.00
840	INCENTIVOS DERIVADOS DE LA COLABORACIÓN FISCAL	305,607.00	348,264.00	42,657.00
8401	IMPUESTO SOBRE AUTOMÓVILES NUEVOS	266,746.00	306,537.00	39,791.00
8402	FONDO DE COMPENSACIÓN ISAN	38,861.00	41,727.00	2,866.00
8403	IMPUESTO SOBRE TENENCIA DE USO DE VEHÍCULOS	0.00	0.00	0.00
850	FONDOS DISTINTOS DE APORTACIONES	0.00	0.00	0.00
8501	FONDO PARA EL DESARROLLO REGIONAL SUSTENTABLE DE ESTADO Y MUNICIPIOS MINEROS (FONDO MINERO)	0.00	0.00	0.00
				0.00
0	INGRESOS DERIVADOS DE FINANCIAMIENTOS	0.00	0.00	0.00
				0.00
0 30	FINANCIAMIENTO INTERNO	0.00	0.00	0.00
0 301	LOS QUE PROVIENEN DE OBLIGACIONES CONTRAIDAS POR EL MUNICIPIO A CORTO O LARGO PLAZO, CON ACREEDORES NACIONALES Y PAGADEROS EN EL INTERIOR DEL PAÍS EN MONEDA NACIONAL.	0.00	0.00	0.00
				0.00
	SUMA TOTAL DE LOS INGRESOS:	62,424,112.42	65,709,380.00	3,285,267.58

Ingresos suspendidos

4

Handwritten signatures and initials in blue ink, including a large signature at the top right and initials 'RM' and 'S' on the right margin.

H. AYUNTAMIENTO DEL MUNICIPIO DE RODEO
PRESUPUESTO DE EGRESOS MODIFICADO 2025

A	B	C	E	F	G	H	I	J	
PARTIDA	NOMBRE DE LA PARTIDA	PRESUPUESTO DE EGRESOS APROBADO 2024	PRESUPUESTO DE EGRESOS MODIFICADO 2025	RECURSO FISCAL	PARTICIPACIONES RAMO 28	FORTAMUN 2025	FISM 2025	CONVENIOS	FINANCIAMIENTO INTERNO 2025
10000	SERVICIOS PERSONALES	\$ 20,639,319.82	\$ 20,639,319.82	\$ 430,500.00	\$ 12,088,819.82	\$ 8,120,000.00	\$ -	\$ -	\$ -
11000	REMUNERACIONES AL PERSONAL DE CARACTER PERMANENTE	\$ 16,611,819.82	\$ 16,611,819.82	\$ 300,500.00	\$ 9,261,319.82	\$ 7,050,000.00	\$ -	\$ -	\$ -
11100	DIETAS	\$ -	\$ -	\$ -	\$ -	\$ -	\$ -	\$ -	\$ -
11101	Dietas.	\$ -	\$ -	\$ -	\$ -	\$ -	\$ -	\$ -	\$ -
11300	SUELDOS BASE AL PERSONAL PERMANENTE	\$ 16,611,819.82	\$ 16,611,819.82	\$ 300,500.00	\$ 9,261,319.82	\$ 7,050,000.00	\$ -	\$ -	\$ -
11301	Sueldos base al personal permanente	\$ 16,611,819.82	\$ 16,611,819.82	\$ 300,500.00	\$ 9,261,319.82	\$ 7,050,000.00	\$ -	\$ -	\$ -
12000	REMUNERACIONES AL PERSONAL DE CARACTER TRANSITORIO	\$ 90,000.00	\$ 90,000.00	\$ -	\$ 90,000.00	\$ -	\$ -	\$ -	\$ -
12100	HONORARIOS ASIMILABLES A SALARIOS	\$ 90,000.00	\$ 90,000.00	\$ -	\$ 90,000.00	\$ -	\$ -	\$ -	\$ -
12101	Honorarios Asimilables a Salarios.	\$ 90,000.00	\$ 90,000.00	\$ -	\$ 90,000.00	\$ -	\$ -	\$ -	\$ -
12200	SUELDOS BASE AL PERSONAL EVENTUAL	\$ -	\$ -	\$ -	\$ -	\$ -	\$ -	\$ -	\$ -
12201	Sueldo base al personal eventual.	\$ -	\$ -	\$ -	\$ -	\$ -	\$ -	\$ -	\$ -
13000	REMUNERACIONES ADICIONALES Y ESPECIALES	\$ 2,577,500.00	\$ 2,577,500.00	\$ -	\$ 1,507,500.00	\$ 1,070,000.00	\$ -	\$ -	\$ -
13200	PRIMAS DE VACACIONES, DOMINICAL Y GRATIFICACIÓN DE FIN DE AÑO	\$ 1,502,500.00	\$ 1,502,500.00	\$ -	\$ 902,500.00	\$ 600,000.00	\$ -	\$ -	\$ -
13201	Primas de vacaciones y dominical y Gratificación de fin de Año.	\$ 1,502,500.00	\$ 1,502,500.00	\$ -	\$ 902,500.00	\$ 600,000.00	\$ -	\$ -	\$ -
13300	HORAS EXTRAORDINARIAS	\$ -	\$ -	\$ -	\$ -	\$ -	\$ -	\$ -	\$ -
13301	Remuneraciones por horas extraordinarias.	\$ -	\$ -	\$ -	\$ -	\$ -	\$ -	\$ -	\$ -
13400	COMPENSACIONES	\$ 1,075,000.00	\$ 1,075,000.00	\$ -	\$ 605,000.00	\$ 470,000.00	\$ -	\$ -	\$ -
13401	Compensaciones.	\$ 1,075,000.00	\$ 1,075,000.00	\$ -	\$ 605,000.00	\$ 470,000.00	\$ -	\$ -	\$ -
14000	SEGURIDAD SOCIAL	\$ 240,000.00	\$ 240,000.00	\$ -	\$ 240,000.00	\$ -	\$ -	\$ -	\$ -
14100	APORTACIONES DE SEGURIDAD SOCIAL	\$ 240,000.00	\$ 240,000.00	\$ -	\$ 240,000.00	\$ -	\$ -	\$ -	\$ -
14101	Aportaciones de seguridad social.	\$ 240,000.00	\$ 240,000.00	\$ -	\$ 240,000.00	\$ -	\$ -	\$ -	\$ -
14300	APORTACIONES AL SISTEMA PARA EL RETIRO	\$ -	\$ -	\$ -	\$ -	\$ -	\$ -	\$ -	\$ -
14301	Aportaciones al Sistema de Ahorro para el Retiro.	\$ -	\$ -	\$ -	\$ -	\$ -	\$ -	\$ -	\$ -
14400	APORTACIONES PARA SEGUROS.	\$ -	\$ -	\$ -	\$ -	\$ -	\$ -	\$ -	\$ -
14401	Aportaciones para Seguros.	\$ -	\$ -	\$ -	\$ -	\$ -	\$ -	\$ -	\$ -
15000	OTRAS PRESTACIONES SOCIALES Y ECONOMICAS	\$ 710,000.00	\$ 710,000.00	\$ 30,000.00	\$ 680,000.00	\$ -	\$ -	\$ -	\$ -
15100	CUOTAS PARA EL FONDO DE AHORRO Y FONDO DE TRABAJO	\$ 300,000.00	\$ 300,000.00	\$ -	\$ 300,000.00	\$ -	\$ -	\$ -	\$ -

H. AYUNTAMIENTO DEL MUNICIPIO DE RODEO
PRESUPUESTO DE EGRESOS MODIFICADO 2025

A	B	C	E	F	G	H	I	J	
PARTIDA	NOMBRE DE LA PARTIDA	PRESUPUESTO DE EGRESOS APROBADO 2024	PRESUPUESTO DE EGRESOS MODIFICADO 2025	RECURSO FISCAL	PARTICIPACIONES RAMO 28	FORTAMUN 2025	FISM 2025	CONVENIOS	FINANCIAMIENTO INTERNO 2025
15101	Cuotas para el fondo de ahorro del personal.	\$ 300,000.00	\$ 300,000.00	\$ -	\$ 300,000.00	\$ -	\$ -	\$ -	\$ -
15200	INDEMNIZACIONES	\$ 410,000.00	\$ 410,000.00	\$ 30,000.00	\$ 380,000.00	\$ -	\$ -	\$ -	\$ -
15201	Indemnizaciones	\$ 410,000.00	\$ 410,000.00	\$ 30,000.00	\$ 380,000.00	\$ -	\$ -	\$ -	\$ -
15300	PRESTACIONES Y HABERES DE RETIRO	\$ -	\$ -	\$ -	\$ -	\$ -	\$ -	\$ -	\$ -
15301	Prestaciones de retiro.	\$ -	\$ -	\$ -	\$ -	\$ -	\$ -	\$ -	\$ -
15400	Prestaciones Contractuales	\$ -	\$ -	\$ -	\$ -	\$ -	\$ -	\$ -	\$ -
15404	Ayuda escolar.	\$ -	\$ -	\$ -	\$ -	\$ -	\$ -	\$ -	\$ -
15405	Apoyo familiar.	\$ -	\$ -	\$ -	\$ -	\$ -	\$ -	\$ -	\$ -
15406	Dotación de anteojos y Servicio dental.	\$ -	\$ -	\$ -	\$ -	\$ -	\$ -	\$ -	\$ -
15407	Apoyo para la superación.	\$ -	\$ -	\$ -	\$ -	\$ -	\$ -	\$ -	\$ -
16000	PREVISIONES	\$ 410,000.00	\$ 410,000.00	\$ 100,000.00	\$ 310,000.00	\$ -	\$ -	\$ -	\$ -
16101	PREVISIONES DE CARÁCTER LABORAL, ECONÓMICA Y DE SEGURIDAD SOCIAL S/N	\$ 410,000.00	\$ 410,000.00	\$ 100,000.00	\$ 310,000.00	\$ -	\$ -	\$ -	\$ -
20000	MATERIALES Y SUMINISTROS	\$ 6,350,000.00	\$ 5,550,000.00	\$ 190,000.00	\$ 2,105,000.00	\$ 3,255,000.00	\$ -	\$ -	\$ -
21000	MATERIALES DE ADMINISTRACION, EMISION DE DOCUMENTOS Y ARTICULOS OFICIALES	\$ 465,000.00	\$ 465,000.00	\$ 85,000.00	\$ 360,000.00	\$ 20,000.00	\$ -	\$ -	\$ -
21100	MATERIALES, ÚTILES Y EQUIPOS MENORES DE OFICINA	\$ 205,000.00	\$ 205,000.00	\$ 50,000.00	\$ 150,000.00	\$ 5,000.00	\$ -	\$ -	\$ -
21101	Materiales, útiles y Equipos Menores de Oficina.	\$ 205,000.00	\$ 205,000.00	\$ 50,000.00	\$ 150,000.00	\$ 5,000.00	\$ -	\$ -	\$ -
21102	Material para estudios y proyectos.	\$ -	\$ -	\$ -	\$ -	\$ -	\$ -	\$ -	\$ -
21200	MATERIALES Y ÚTILES DE IMPRESIÓN Y REPRODUCCIÓN	\$ 165,000.00	\$ 165,000.00	\$ 25,000.00	\$ 130,000.00	\$ 10,000.00	\$ -	\$ -	\$ -
21201	Materiales y útiles de impresión y reproducción.	\$ 165,000.00	\$ 165,000.00	\$ 25,000.00	\$ 130,000.00	\$ 10,000.00	\$ -	\$ -	\$ -
21400	MATERIALES, ÚTILES Y EQUIPOS MENORES DE TECNOLOGÍAS DE LA INFORMACIÓN Y COMUNICACIONES	\$ -	\$ -	\$ -	\$ -	\$ -	\$ -	\$ -	\$ -
21401	Materiales, Útiles y Equipos Menores de Tecnologías de la Información y Comunicaciones.	\$ -	\$ -	\$ -	\$ -	\$ -	\$ -	\$ -	\$ -
21600	MATERIAL DE LIMPIEZA	\$ 95,000.00	\$ 95,000.00	\$ 10,000.00	\$ 80,000.00	\$ 5,000.00	\$ -	\$ -	\$ -
21601	Material de limpieza.	\$ 95,000.00	\$ 95,000.00	\$ 10,000.00	\$ 80,000.00	\$ 5,000.00	\$ -	\$ -	\$ -
21700	MATERIALES Y ÚTILES DE ENSEÑANZA	\$ -	\$ -	\$ -	\$ -	\$ -	\$ -	\$ -	\$ -
21701	Materiales y Útiles de Enseñanza.	\$ -	\$ -	\$ -	\$ -	\$ -	\$ -	\$ -	\$ -
22000	ALIMENTOS Y UTENSILIOS	\$ 925,000.00	\$ 925,000.00	\$ 70,000.00	\$ 850,000.00	\$ 5,000.00	\$ -	\$ -	\$ -

H. AYUNTAMIENTO DEL MUNICIPIO DE RODEO
PRESUPUESTO DE EGRESOS MODIFICADO 2025

A	B	C	E	F	G	H	I	J	
PARTIDA	NOMBRE DE LA PARTIDA	PRESUPUESTO DE EGRESOS APROBADO 2024	PRESUPUESTO DE EGRESOS MODIFICADO 2025	RECURSO FISCAL	PARTICIPACIONES RAMO 28	FORTAMUN 2025	FISM 2025	CONVENIOS	FINANCIAMIENTO INTERNO 2025
22100	PRODUCTOS ALIMENTICIOS PARA PERSONAS	\$ 925,000.00	\$ 925,000.00	\$ 70,000.00	\$ 850,000.00	\$ 5,000.00	\$ -	\$ -	\$ -
22101	Productos alimenticios para personas.	\$ 925,000.00	\$ 925,000.00	\$ 70,000.00	\$ 850,000.00	\$ 5,000.00	\$ -	\$ -	\$ -
24000	MATERIALES Y ARTICULOS DE CONSTRUCCION Y DE REPARACION	\$ 10,000.00	\$ 10,000.00	\$ -	\$ 10,000.00	\$ -	\$ -	\$ -	\$ -
24100	PRODUCTOS MINERALES NO METÁLICOS	\$ -	\$ -	\$ -	\$ -	\$ -	\$ -	\$ -	\$ -
24101	Productos minerales no metálicos	\$ -	\$ -	\$ -	\$ -	\$ -	\$ -	\$ -	\$ -
24200	CEMENTO Y PRODUCTOS DE CONCRETO	\$ -	\$ -	\$ -	\$ -	\$ -	\$ -	\$ -	\$ -
24201	Cemento y productos de concreto	\$ -	\$ -	\$ -	\$ -	\$ -	\$ -	\$ -	\$ -
24300	CAL, YESO Y PRODUCTOS DE YESO	\$ -	\$ -	\$ -	\$ -	\$ -	\$ -	\$ -	\$ -
24301	Cal, yeso y productos de yeso	\$ -	\$ -	\$ -	\$ -	\$ -	\$ -	\$ -	\$ -
24600	MATERIAL ELÉCTRICO Y ELECTRÓNICO	\$ -	\$ -	\$ -	\$ -	\$ -	\$ -	\$ -	\$ -
24601	Material eléctrico y electrónico.	\$ -	\$ -	\$ -	\$ -	\$ -	\$ -	\$ -	\$ -
24700	ARTÍCULOS METÁLICOS PARA LA CONSTRUCCIÓN	\$ 10,000.00	\$ 10,000.00	\$ -	\$ 10,000.00	\$ -	\$ -	\$ -	\$ -
24701	Artículos metálicos para la construcción	\$ 10,000.00	\$ 10,000.00	\$ -	\$ 10,000.00	\$ -	\$ -	\$ -	\$ -
25000	PRODUCTOS QUIMICOS, FARMACEUTICOS Y DE LABORATORIO	\$ 20,000.00	\$ 20,000.00	\$ 5,000.00	\$ 15,000.00	\$ -	\$ -	\$ -	\$ -
25300	MEDICINAS Y PRODUCTOS FARMACÉUTICOS	\$ 20,000.00	\$ 20,000.00	\$ 5,000.00	\$ 15,000.00	\$ -	\$ -	\$ -	\$ -
25301	Medicinas y productos farmacéuticos.	\$ 20,000.00	\$ 20,000.00	\$ 5,000.00	\$ 15,000.00	\$ -	\$ -	\$ -	\$ -
25400	MATERIALES, ACCESORIOS Y SUMINISTROS MÉDICOS	\$ -	\$ -	\$ -	\$ -	\$ -	\$ -	\$ -	\$ -
25401	Materiales, accesorios y suministros médicos.	\$ -	\$ -	\$ -	\$ -	\$ -	\$ -	\$ -	\$ -
26000	COMBUSTIBLES, LUBRICANTES Y ADITIVOS	\$ 4,485,000.00	\$ 3,685,000.00	\$ 5,000.00	\$ 700,000.00	\$ 2,980,000.00	\$ -	\$ -	\$ -
26100	COMBUSTIBLES, LUBRICANTES Y ADITIVOS	\$ 4,485,000.00	\$ 3,685,000.00	\$ 5,000.00	\$ 700,000.00	\$ 2,980,000.00	\$ -	\$ -	\$ -
26101	Combustibles, Lubricantes y Aditivos.	\$ 4,485,000.00	\$ 3,685,000.00	\$ 5,000.00	\$ 700,000.00	\$ 2,980,000.00	\$ -	\$ -	\$ -
27000	VESTUARIO, BLANCOS, PRENDAS DE PROTECCION Y ARTICULOS DEPORTIVOS	\$ 290,000.00	\$ 290,000.00	\$ 10,000.00	\$ 120,000.00	\$ 160,000.00	\$ -	\$ -	\$ -

3 de 15

H. AYUNTAMIENTO DEL MUNICIPIO DE RODEO
PRESUPUESTO DE EGRESOS MODIFICADO 2025

A	B	C	E	F	G	H	I	J	
PARTIDA	NOMBRE DE LA PARTIDA	PRESUPUESTO DE EGRESOS APROBADO 2024	PRESUPUESTO DE EGRESOS MODIFICADO 2025	RECURSO FISCAL	PARTICIPACIONES RAMO 28	FORTAMUN 2025	FISM 2025	CONVENIOS	FINANCIAMIENTO INTERNO 2025
27100	VESTUARIO Y UNIFORMES	\$ 220,000.00	\$ 220,000.00	\$ 10,000.00	\$ 70,000.00	\$ 140,000.00	\$ -	\$ -	\$ -
27101	Vestuario y uniformes.	\$ 220,000.00	\$ 220,000.00	\$ 10,000.00	\$ 70,000.00	\$ 140,000.00	\$ -	\$ -	\$ -
27200	PRENDAS DE SEGURIDAD Y PROTECCIÓN PERSONAL	\$ 20,000.00	\$ 20,000.00	\$ -	\$ -	\$ 20,000.00	\$ -	\$ -	\$ -
27201	Prendas de seguridad y protección personal.	\$ 20,000.00	\$ 20,000.00	\$ -	\$ -	\$ 20,000.00	\$ -	\$ -	\$ -
27300	ARTÍCULOS DEPORTIVOS	\$ 50,000.00	\$ 50,000.00	\$ -	\$ 50,000.00	\$ -	\$ -	\$ -	\$ -
27301	Artículos deportivos.	\$ 50,000.00	\$ 50,000.00	\$ -	\$ 50,000.00	\$ -	\$ -	\$ -	\$ -
27500	BLANCOS Y OTROS PRODUCTOS TEXTILES, EXCEPTO PRENDAS DE VESTIR	\$ -	\$ -	\$ -	\$ -	\$ -	\$ -	\$ -	\$ -
27501	Blancos y otros productos textiles, excepto prendas de vestir.	\$ -	\$ -	\$ -	\$ -	\$ -	\$ -	\$ -	\$ -
29000	HERRAMIENTAS, REFACCIONES Y ACCESORIOS MENORES	\$ 155,000.00	\$ 155,000.00	\$ 15,000.00	\$ 50,000.00	\$ 90,000.00	\$ -	\$ -	\$ -
29100	HERRAMIENTAS MENORES	\$ 155,000.00	\$ 155,000.00	\$ 15,000.00	\$ 50,000.00	\$ 90,000.00	\$ -	\$ -	\$ -
29101	Herramientas menores.	\$ 155,000.00	\$ 155,000.00	\$ 15,000.00	\$ 50,000.00	\$ 90,000.00	\$ -	\$ -	\$ -
30000	SERVICIOS GENERALES	\$ 12,311,668.70	\$ 12,551,668.70	\$ 3,862,543.00	\$ 7,416,386.70	\$ 1,271,239.00	\$ 1,500.00	\$ -	\$ -
31000	SERVICIOS BASICOS	\$ 3,694,122.00	\$ 3,394,122.00	\$ 1,380,621.00	\$ 1,874,964.00	\$ 138,537.00	\$ -	\$ -	\$ -
31100	ENERGÍA ELÉCTRICA	\$ 3,611,122.00	\$ 3,311,122.00	\$ 1,377,621.00	\$ 1,799,964.00	\$ 133,537.00	\$ -	\$ -	\$ -
31101	Energía eléctrica.	\$ 3,611,122.00	\$ 3,311,122.00	\$ 1,377,621.00	\$ 1,799,964.00	\$ 133,537.00	\$ -	\$ -	\$ -
31200	GAS	\$ -	\$ -	\$ -	\$ -	\$ -	\$ -	\$ -	\$ -
31201	Gas.	\$ -	\$ -	\$ -	\$ -	\$ -	\$ -	\$ -	\$ -
31300	AGUA	\$ -	\$ -	\$ -	\$ -	\$ -	\$ -	\$ -	\$ -
31301	Agua.	\$ -	\$ -	\$ -	\$ -	\$ -	\$ -	\$ -	\$ -
31400	TELEFONÍA TRADICIONAL	\$ 70,000.00	\$ 70,000.00	\$ 3,000.00	\$ 65,000.00	\$ 2,000.00	\$ -	\$ -	\$ -
31401	Telefonia Tradicional	\$ 70,000.00	\$ 70,000.00	\$ 3,000.00	\$ 65,000.00	\$ 2,000.00	\$ -	\$ -	\$ -
31500	TELEFONÍA CELULAR	\$ 13,000.00	\$ 13,000.00	\$ -	\$ 10,000.00	\$ 3,000.00	\$ -	\$ -	\$ -
31501	Telefonia celular.	\$ 13,000.00	\$ 13,000.00	\$ -	\$ 10,000.00	\$ 3,000.00	\$ -	\$ -	\$ -
31800	SERVICIOS POSTALES Y TELEGRÁFICOS	\$ -	\$ -	\$ -	\$ -	\$ -	\$ -	\$ -	\$ -
31801	Servicio postal y Telegráfico	\$ -	\$ -	\$ -	\$ -	\$ -	\$ -	\$ -	\$ -
32000	SERVICIOS DE ARRENDAMIENTO	\$ 330,000.00	\$ 270,000.00	\$ 130,000.00	\$ 100,000.00	\$ 40,000.00	\$ -	\$ -	\$ -

H. AYUNTAMIENTO DEL MUNICIPIO DE RODEO
PRESUPUESTO DE EGRESOS MODIFICADO 2025

A	B	C	E	F	G	H	I	J	
PARTIDA	NOMBRE DE LA PARTIDA	PRESUPUESTO DE EGRESOS APROBADO 2024	PRESUPUESTO DE EGRESOS MODIFICADO 2025	RECURSO FISCAL	PARTICIPACIONES RAMO 28	FORTAMUN 2025	FISM 2025	CONVENIOS	FINANCIAMIENTO INTERNO 2025
32200	ARRENDAMIENTO DE EDIFICIOS	\$ 150,000.00	\$ 150,000.00	\$ 100,000.00	\$ 50,000.00	\$ -	\$ -	\$ -	\$ -
32201	Arrendamiento de edificios.	\$ 150,000.00	\$ 150,000.00	\$ 100,000.00	\$ 50,000.00	\$ -	\$ -	\$ -	\$ -
32600	ARRENDAMIENTO DE MAQUINARIA, OTROS EQUIPOS Y HERRAMIENTAS	\$ 180,000.00	\$ 120,000.00	\$ 30,000.00	\$ 50,000.00	\$ 40,000.00	\$ -	\$ -	\$ -
32601	Arrendamiento de Equipo de Maquinaria otros Equipos y Herramientas.	\$ 180,000.00	\$ 120,000.00	\$ 30,000.00	\$ 50,000.00	\$ 40,000.00	\$ -	\$ -	\$ -
32900	OTROS ARRENDAMIENTOS	\$ -	\$ -	\$ -	\$ -	\$ -	\$ -	\$ -	\$ -
32901	Otros Arrendamientos	\$ -	\$ -	\$ -	\$ -	\$ -	\$ -	\$ -	\$ -
33000	SERVICIOS PROFESIONALES, CIENTIFICOS, TÉCNICOS Y OTROS SERVICIOS	\$ 50,000.00	\$ 50,000.00	\$ -	\$ 50,000.00	\$ -	\$ -	\$ -	\$ -
33100	SERVICIOS LEGALES, DE CONTABILIDAD, AUDITORIA Y RELACIONADOS	\$ 50,000.00	\$ 50,000.00	\$ -	\$ 50,000.00	\$ -	\$ -	\$ -	\$ -
33101	Servicios legales, de contabilidad, auditoria y relacionados	\$ 50,000.00	\$ 50,000.00	\$ -	\$ 50,000.00	\$ -	\$ -	\$ -	\$ -
34000	SERVICIOS FINANCIEROS, BANCARIOS Y COMERCIALES	\$ 15,500.00	\$ 15,500.00	\$ 3,000.00	\$ 10,000.00	\$ 1,000.00	\$ 1,500.00	\$ -	\$ -
34100	SERVICIOS FINANCIEROS Y BANCARIOS	\$ 15,500.00	\$ 15,500.00	\$ 3,000.00	\$ 10,000.00	\$ 1,000.00	\$ 1,500.00	\$ -	\$ -
34101	Servicios bancarios y financieros.	\$ 15,500.00	\$ 15,500.00	\$ 3,000.00	\$ 10,000.00	\$ 1,000.00	\$ 1,500.00	\$ -	\$ -
34500	SEGURO DE BIENES PATRIMONIALES	\$ -	\$ -	\$ -	\$ -	\$ -	\$ -	\$ -	\$ -
34501	Seguros de bienes patrimoniales.	\$ -	\$ -	\$ -	\$ -	\$ -	\$ -	\$ -	\$ -
34700	FLETES Y MANIOBRAS	\$ -	\$ -	\$ -	\$ -	\$ -	\$ -	\$ -	\$ -
34701	Fletes y maniobras.	\$ -	\$ -	\$ -	\$ -	\$ -	\$ -	\$ -	\$ -
35000	SERVICIOS DE INSTALACION, REPARACION, MANTENIMIENTO Y CONSERVACION	\$ 3,536,422.70	\$ 3,836,422.70	\$ 330,000.00	\$ 2,606,422.70	\$ 900,000.00	\$ -	\$ -	\$ -
35100	CONSERVACIÓN Y MANTENIMIENTO MENOR DE INMUEBLES	\$ 2,656,422.70	\$ 2,556,422.70	\$ 260,000.00	\$ 1,596,422.70	\$ 700,000.00	\$ -	\$ -	\$ -
35101	Mantenimiento y conservación menor de inmuebles.	\$ 2,656,422.70	\$ 2,556,422.70	\$ 260,000.00	\$ 1,596,422.70	\$ 700,000.00	\$ -	\$ -	\$ -
35200	INSTALACIÓN, REPARACIÓN Y MANTENIMIENTO DE MOBILIARIO Y EQUIPO DE ADMINISTRACIÓN, EDUCACIONAL Y RECREATIVO	\$ -	\$ -	\$ -	\$ -	\$ -	\$ -	\$ -	\$ -
35201	Instalación, Reparación y Mantenimiento de Mobiliario y Equipo de Administración, Educacional y Recreativo.	\$ -	\$ -	\$ -	\$ -	\$ -	\$ -	\$ -	\$ -
35300	INSTALACIÓN, REPARACIÓN Y MANTENIMIENTO DE EQUIPO DE CÓMPUTO Y TECNOLOGIA DE LA INFORMACIÓN	\$ 5,000.00	\$ 5,000.00	\$ -	\$ 5,000.00	\$ -	\$ -	\$ -	\$ -

H. AYUNTAMIENTO DEL MUNICIPIO DE RODEO
PRESUPUESTO DE EGRESOS MODIFICADO 2025

A	B	C	E	F	G	H	I	J	
PARTIDA	NOMBRE DE LA PARTIDA	PRESUPUESTO DE EGRESOS APROBADO 2024	PRESUPUESTO DE EGRESOS MODIFICADO 2025	RECURSO FISCAL	PARTICIPACIONES RAMO 28	FORTAMUN 2025	FISM 2025	CONVENIOS	FINANCIAMIENTO INTERNO 2025
35301	Instalación, Reparación y Mantenimiento de Equipo de Cómputo y Tecnología de la Información	\$ 5,000.00	\$ 5,000.00	\$ -	\$ 5,000.00	\$ -	\$ -	\$ -	\$ -
35500	REPARACIÓN Y MANTENIMIENTO DE EQUIPO DE TRANSPORTE	\$ 870,000.00	\$ 1,270,000.00	\$ 70,000.00	\$ 1,000,000.00	\$ 200,000.00	\$ -	\$ -	\$ -
35501	Reparación y Mantenimiento de Equipo de Transporte.	\$ 870,000.00	\$ 1,270,000.00	\$ 70,000.00	\$ 1,000,000.00	\$ 200,000.00	\$ -	\$ -	\$ -
35700	INSTALACIÓN, REPARACIÓN Y MANTENIMIENTO DE MAQUINARIA, OTROS EQUIPOS Y HERRAMIENTA	\$ 5,000.00	\$ 5,000.00	\$ -	\$ 5,000.00	\$ -	\$ -	\$ -	\$ -
35701	Instalación, Reparación y Mantenimiento de Maquinarias, Otros Equipos y Herramientas.	\$ 5,000.00	\$ 5,000.00	\$ -	\$ 5,000.00	\$ -	\$ -	\$ -	\$ -
36000	SERVICIOS DE COMUNICACION SOCIAL Y PUBLICIDAD	\$ 280,000.00	\$ 280,000.00	\$ 130,000.00	\$ 150,000.00	\$ -	\$ -	\$ -	\$ -
36100	DIFUSION POR RADIO, TELEVISIÓN Y OTROS MEDIOS DE MENSAJES SOBRE PROGRAMAS Y ACTIVIDADES GUBERNAMENTALES	\$ 280,000.00	\$ 280,000.00	\$ 130,000.00	\$ 150,000.00	\$ -	\$ -	\$ -	\$ -
36101	Difusión por Radio, Televisión y Otros Medios de Mensajes sobre Programas y Actividades Gubernamentales	\$ 280,000.00	\$ 280,000.00	\$ 130,000.00	\$ 150,000.00	\$ -	\$ -	\$ -	\$ -
37000	SERVICIOS DE TRASLADO Y VIATICOS	\$ 252,000.00	\$ 252,000.00	\$ 120,000.00	\$ 120,000.00	\$ 12,000.00	\$ -	\$ -	\$ -
37100	PASAJES AÉREOS	\$ 110,000.00	\$ 110,000.00	\$ 100,000.00	\$ 10,000.00	\$ -	\$ -	\$ -	\$ -
37101	Pasajes aéreos.	\$ 110,000.00	\$ 110,000.00	\$ 100,000.00	\$ 10,000.00	\$ -	\$ -	\$ -	\$ -
37200	PASAJES TERRESTRES	\$ 12,000.00	\$ 12,000.00	\$ 5,000.00	\$ 5,000.00	\$ 2,000.00	\$ -	\$ -	\$ -
37201	Pasajes terrestres.	\$ 12,000.00	\$ 12,000.00	\$ 5,000.00	\$ 5,000.00	\$ 2,000.00	\$ -	\$ -	\$ -
37500	VIATICOS EN EL PAIS	\$ 125,000.00	\$ 125,000.00	\$ 15,000.00	\$ 100,000.00	\$ 10,000.00	\$ -	\$ -	\$ -
37501	Viáticos en el país	\$ 125,000.00	\$ 125,000.00	\$ 15,000.00	\$ 100,000.00	\$ 10,000.00	\$ -	\$ -	\$ -
37600	VIATICOS EN EL EXTRANJERO	\$ 5,000.00	\$ 5,000.00	\$ -	\$ 5,000.00	\$ -	\$ -	\$ -	\$ -
37601	Viaticos en el extranjero	\$ 5,000.00	\$ 5,000.00	\$ -	\$ 5,000.00	\$ -	\$ -	\$ -	\$ -
38000	SERVICIOS OFICIALES	\$ 3,468,624.00	\$ 3,768,624.00	\$ 1,468,922.00	\$ 2,200,000.00	\$ 99,702.00	\$ -	\$ -	\$ -
38200	GASTOS DE ORDEN SOCIAL Y CULTURAL	\$ 3,468,624.00	\$ 3,768,624.00	\$ 1,468,922.00	\$ 2,200,000.00	\$ 99,702.00	\$ -	\$ -	\$ -
38201	Gastos de orden social y cultural.	\$ 3,468,624.00	\$ 3,768,624.00	\$ 1,468,922.00	\$ 2,200,000.00	\$ 99,702.00	\$ -	\$ -	\$ -

H. AYUNTAMIENTO DEL MUNICIPIO DE RODEO
PRESUPUESTO DE EGRESOS MODIFICADO 2025

A	B	C	E	F	G	H	I	J	
PARTIDA	NOMBRE DE LA PARTIDA	PRESUPUESTO DE EGRESOS APROBADO 2024	PRESUPUESTO DE EGRESOS MODIFICADO 2025	RECURSO FISCAL	PARTICIPACIONES RAMO 28	FORTAMUN 2025	FISM 2025	CONVENIOS	FINANCIAMIENTO INTERNO 2025
38500	GASTOS DE REPRESENTACIÓN	\$ -	\$ -	\$ -	\$ -	\$ -	\$ -	\$ -	\$ -
38501	Gastos de representación	\$ -	\$ -	\$ -	\$ -	\$ -	\$ -	\$ -	\$ -
39000	OTROS SERVICIOS GENERALES	\$ 685,000.00	\$ 685,000.00	\$ 300,000.00	\$ 305,000.00	\$ 80,000.00	\$ -	\$ -	\$ -
39100	SERVICIOS FUNERARIOS Y DE CEMENTERIOS	\$ -	\$ -	\$ -	\$ -	\$ -	\$ -	\$ -	\$ -
39101	Servicios Funerarios y de Cementerios.	\$ -	\$ -	\$ -	\$ -	\$ -	\$ -	\$ -	\$ -
39200	IMPUESTOS Y DERECHOS	\$ 45,000.00	\$ 45,000.00	\$ -	\$ 5,000.00	\$ 40,000.00	\$ -	\$ -	\$ -
39201	Impuestos y derechos.	\$ 45,000.00	\$ 45,000.00	\$ -	\$ 5,000.00	\$ 40,000.00	\$ -	\$ -	\$ -
39600	OTROS GASTOS POR RESPONSABILIDADES	\$ -	\$ -	\$ -	\$ -	\$ -	\$ -	\$ -	\$ -
39601	Otros gastos por responsabilidades	\$ -	\$ -	\$ -	\$ -	\$ -	\$ -	\$ -	\$ -
39900	OTROS SERVICIOS GENERALES	\$ 640,000.00	\$ 640,000.00	\$ 300,000.00	\$ 300,000.00	\$ 40,000.00	\$ -	\$ -	\$ -
39901	Otros servicios generales.	\$ 640,000.00	\$ 640,000.00	\$ 300,000.00	\$ 300,000.00	\$ 40,000.00	\$ -	\$ -	\$ -
40000	TRANSFERENCIAS, ASIGNACIONES, SUBSIDIOS Y OTRAS AYUDAS	\$ 7,240,839.42	\$ 10,240,480.42	\$ 2,060,000.00	\$ 8,180,480.42	\$ -	\$ -	\$ -	\$ -
42000	TRANSFERENCIAS AL RESTO DEL SECTOR PÚBLICO	\$ -	\$ -	\$ -	\$ -	\$ -	\$ -	\$ -	\$ -
42100	TRANSFERENCIAS OTORGADAS A ENTIDADES PARAESTATALES NO EMPRESARIALES Y NO FINANCIERAS	\$ -	\$ -	\$ -	\$ -	\$ -	\$ -	\$ -	\$ -
42101	Transferencias Otorgadas a Entidades Paraestatales no Empresariales y no Financieras	\$ -	\$ -	\$ -	\$ -	\$ -	\$ -	\$ -	\$ -
44000	AYUDAS SOCIALES	\$ 7,220,839.42	\$ 10,220,480.42	\$ 2,060,000.00	\$ 8,160,480.42	\$ -	\$ -	\$ -	\$ -
44100	AYUDAS SOCIALES A PERSONAS	\$ 3,920,839.42	\$ 5,120,839.42	\$ 1,710,000.00	\$ 3,410,839.42	\$ -	\$ -	\$ -	\$ -
44101	Ayudas sociales a personas	\$ 3,920,839.42	\$ 5,120,839.42	\$ 1,710,000.00	\$ 3,410,839.42	\$ -	\$ -	\$ -	\$ -
44200	Becas y otras ayudas para programas de capacitación.	\$ -	\$ -	\$ -	\$ -	\$ -	\$ -	\$ -	\$ -
44201	Becas y otras ayudas para programas de capacitación.	\$ -	\$ -	\$ -	\$ -	\$ -	\$ -	\$ -	\$ -
44300	Ayudas sociales a instituciones de enseñanza.	\$ 450,000.00	\$ 450,000.00	\$ 250,000.00	\$ 200,000.00	\$ -	\$ -	\$ -	\$ -
44301	Ayudas sociales a instituciones de enseñanza.	\$ 450,000.00	\$ 450,000.00	\$ 250,000.00	\$ 200,000.00	\$ -	\$ -	\$ -	\$ -
44500	AYUDAS SOCIALES A INSTITUCIONES SIN FINES DE LUCRO	\$ 2,850,000.00	\$ 4,649,641.00	\$ 100,000.00	\$ 4,549,641.00	\$ -	\$ -	\$ -	\$ -
44501	Ayudas sociales a instituciones sin fines de lucro	\$ 2,850,000.00	\$ 4,649,641.00	\$ 100,000.00	\$ 4,549,641.00	\$ -	\$ -	\$ -	\$ -
44800	AYUDAS POR DESASTRES NATURALES Y OTROS SINIESTROS	\$ -	\$ -	\$ -	\$ -	\$ -	\$ -	\$ -	\$ -
44801	Ayudas por desastres naturales y otros siniestros	\$ -	\$ -	\$ -	\$ -	\$ -	\$ -	\$ -	\$ -

H. AYUNTAMIENTO DEL MUNICIPIO DE RODEO
PRESUPUESTO DE EGRESOS MODIFICADO 2025

A	B	C	E	F	G	H	I	J	
PARTIDA	NOMBRE DE LA PARTIDA	PRESUPUESTO DE EGRESOS APROBADO 2024	PRESUPUESTO DE EGRESOS MODIFICADO 2025	RECURSO FISCAL	PARTICIPACIONES RAMO 28	FORTAMUN 2025	FISM 2025	CONVENIOS	FINANCIAMIENTO INTERNO 2025
45000	PENSIONES Y JUBILACIONES	\$ -	\$ -	\$ -	\$ -	\$ -	\$ -	\$ -	\$ -
45200	JUBILACIONES	\$ -	\$ -	\$ -	\$ -	\$ -	\$ -	\$ -	\$ -
45201	Jubilaciones	\$ -	\$ -	\$ -	\$ -	\$ -	\$ -	\$ -	\$ -
48000	DONATIVOS	\$ 20,000.00	\$ 20,000.00	\$ -	\$ 20,000.00	\$ -	\$ -	\$ -	\$ -
48100	Donativos a instituciones sin fines de lucro.	\$ 20,000.00	\$ 20,000.00	\$ -	\$ 20,000.00	\$ -	\$ -	\$ -	\$ -
48101	Donativos a instituciones sin fines de lucro.	\$ 20,000.00	\$ 20,000.00	\$ -	\$ 20,000.00	\$ -	\$ -	\$ -	\$ -
50000	BIENES MUEBLES, INMUEBLES E INTANGIBLES	\$ 915,000.00	\$ 205,000.00	\$ 75,000.00	\$ 120,000.00	\$ 10,000.00	\$ -	\$ -	\$ -
51000	MOBILIARIO Y EQUIPO DE ADMINISTRACION	\$ 195,000.00	\$ 145,000.00	\$ 25,000.00	\$ 120,000.00	\$ -	\$ -	\$ -	\$ -
51100	MUEBLES DE OFICINA Y ESTANTERIA	\$ 95,000.00	\$ 45,000.00	\$ 15,000.00	\$ 30,000.00	\$ -	\$ -	\$ -	\$ -
51101	Muebles de oficina y estanteria	\$ 95,000.00	\$ 45,000.00	\$ 15,000.00	\$ 30,000.00	\$ -	\$ -	\$ -	\$ -
51200	MUEBLES, EXCEPTO DE OFICINA Y ESTANTERIA	\$ -	\$ -	\$ -	\$ -	\$ -	\$ -	\$ -	\$ -
51201	Muebles, excepto de oficina y estanteria.	\$ -	\$ -	\$ -	\$ -	\$ -	\$ -	\$ -	\$ -
51300	BIENES ARTÍSTICOS, CULTURALES Y CIENTÍFICOS	\$ -	\$ -	\$ -	\$ -	\$ -	\$ -	\$ -	\$ -
51301	Bienes artisticos, culturales y científicos.	\$ -	\$ -	\$ -	\$ -	\$ -	\$ -	\$ -	\$ -
51500	EQUIPO DE COMPUTO Y TECNOLOGIA DE LA INFORMACIÓN	\$ 20,000.00	\$ 20,000.00	\$ 10,000.00	\$ 10,000.00	\$ -	\$ -	\$ -	\$ -
51501	Equipo de computo y tecnología de la información	\$ 20,000.00	\$ 20,000.00	\$ 10,000.00	\$ 10,000.00	\$ -	\$ -	\$ -	\$ -
51900	OTRO MOBILIARIO Y EQUIPO DE ADMINISTRACIÓN	\$ 80,000.00	\$ 80,000.00	\$ -	\$ 80,000.00	\$ -	\$ -	\$ -	\$ -
51901	Otro mobiliario y equipo de administración.	\$ 80,000.00	\$ 80,000.00	\$ -	\$ 80,000.00	\$ -	\$ -	\$ -	\$ -
52000	MOBILIARIO Y EQUIPO EDUCACIONAL Y RECREATIVO	\$ -	\$ -	\$ -	\$ -	\$ -	\$ -	\$ -	\$ -
52100	EQUIPOS Y APARATOS AUDIOVISUALES	\$ -	\$ -	\$ -	\$ -	\$ -	\$ -	\$ -	\$ -
52101	Equipos y aparatos audiovisuales.	\$ -	\$ -	\$ -	\$ -	\$ -	\$ -	\$ -	\$ -
52200	APARATOS DEPORTIVOS.	\$ -	\$ -	\$ -	\$ -	\$ -	\$ -	\$ -	\$ -
52201	Aparatos deportivos.	\$ -	\$ -	\$ -	\$ -	\$ -	\$ -	\$ -	\$ -
52300	CÁMARAS FOTOGRAFICAS Y DE VIDEO.	\$ -	\$ -	\$ -	\$ -	\$ -	\$ -	\$ -	\$ -
52301	Cámaras fotográficas y de video.	\$ -	\$ -	\$ -	\$ -	\$ -	\$ -	\$ -	\$ -
52900	OTRO MOBILIARIO Y EQUIPO EDUCACIONAL Y RECREATIVO	\$ -	\$ -	\$ -	\$ -	\$ -	\$ -	\$ -	\$ -
52901	Otro mobiliario y equipo educacional y recreativo	\$ -	\$ -	\$ -	\$ -	\$ -	\$ -	\$ -	\$ -

[Handwritten signatures and initials in blue ink]

H. AYUNTAMIENTO DEL MUNICIPIO DE RODEO
PRESUPUESTO DE EGRESOS MODIFICADO 2025

A	B	C	E	F	G	H	I	J	
PARTIDA	NOMBRE DE LA PARTIDA	PRESUPUESTO DE EGRESOS APROBADO 2024	PRESUPUESTO DE EGRESOS MODIFICADO 2025	RECURSO FISCAL	PARTICIPACIONES RAMO 28	FORTAMUN 2025	FISM 2025	CONVENIOS	FINANCIAMIENTO INTERNO 2025
53000	EQUIPO E INSTRUMENTAL MEDICO Y DE LABORATORIO	\$ -	\$ -	\$ -	\$ -	\$ -	\$ -	\$ -	\$ -
53100	EQUIPO MÉDICO Y DE LABORATORIO.	\$ -	\$ -	\$ -	\$ -	\$ -	\$ -	\$ -	\$ -
53101	Equipo médico y de laboratorio.	\$ -	\$ -	\$ -	\$ -	\$ -	\$ -	\$ -	\$ -
53200	INSTRUMENTAL MÉDICO Y DE LABORATORIO.	\$ -	\$ -	\$ -	\$ -	\$ -	\$ -	\$ -	\$ -
53201	Instrumental médico y de laboratorio.	\$ -	\$ -	\$ -	\$ -	\$ -	\$ -	\$ -	\$ -
54000	VEHICULOS Y EQUIPO DE TRANSPORTE	\$ 660,000.00	\$ -	\$ -	\$ -	\$ -	\$ -	\$ -	\$ -
54100	AUTOMOVILES Y EQUIPO TERRESTRE	\$ 660,000.00	\$ -	\$ -	\$ -	\$ -	\$ -	\$ -	\$ -
54101	Vehículos y equipo terrestre	\$ 660,000.00	\$ -	\$ -	\$ -	\$ -	\$ -	\$ -	\$ -
54200	CARROCERIAS Y REMOLQUES.	\$ -	\$ -	\$ -	\$ -	\$ -	\$ -	\$ -	\$ -
54201	Carrocerías y remolques.	\$ -	\$ -	\$ -	\$ -	\$ -	\$ -	\$ -	\$ -
54900	OTROS EQUIPOS DE TRANSPORTE.	\$ -	\$ -	\$ -	\$ -	\$ -	\$ -	\$ -	\$ -
54901	Otros equipos de transporte.	\$ -	\$ -	\$ -	\$ -	\$ -	\$ -	\$ -	\$ -
55000	EQUIPO DE DEFENSA Y SEGURIDAD	\$ 10,000.00	\$ 10,000.00	\$ -	\$ -	\$ 10,000.00	\$ -	\$ -	\$ -
55100	EQUIPO DE DEFENSA Y SEGURIDAD	\$ 10,000.00	\$ 10,000.00	\$ -	\$ -	\$ 10,000.00	\$ -	\$ -	\$ -
55101	Equipo de defensa y seguridad	\$ 10,000.00	\$ 10,000.00	\$ -	\$ -	\$ 10,000.00	\$ -	\$ -	\$ -
56000	MAQUINARIA, OTROS EQUIPOS Y HERRAMIENTAS	\$ 50,000.00	\$ 50,000.00	\$ 50,000.00	\$ -	\$ -	\$ -	\$ -	\$ -
56300	MAQUINARIA Y EQUIPO DE CONSTRUCCIÓN.	\$ -	\$ -	\$ -	\$ -	\$ -	\$ -	\$ -	\$ -
56301	Maquinaria y equipo de construcción.	\$ -	\$ -	\$ -	\$ -	\$ -	\$ -	\$ -	\$ -
56400	SISTEMA DE AIRE ACONDICIONADO, CALEFACCIÓN Y DE REFRIGERACIÓN INDUSTRIAL Y COMERCIAL	\$ -	\$ -	\$ -	\$ -	\$ -	\$ -	\$ -	\$ -
56401	Sistemas de aire acondicionado, calefacción y de refrigeración industrial y comercial.	\$ -	\$ -	\$ -	\$ -	\$ -	\$ -	\$ -	\$ -
56500	EQUIPO DE COMUNICACIÓN Y TELECOMUNICACIÓN	\$ -	\$ -	\$ -	\$ -	\$ -	\$ -	\$ -	\$ -
56501	Equipo de comunicación y telecomunicación	\$ -	\$ -	\$ -	\$ -	\$ -	\$ -	\$ -	\$ -
56700	HERRAMIENTAS Y MÁQUINAS HERRAMIENTA.	\$ 50,000.00	\$ 50,000.00	\$ 50,000.00	\$ -	\$ -	\$ -	\$ -	\$ -
56701	Herramientas y máquinas herramienta.	\$ 50,000.00	\$ 50,000.00	\$ 50,000.00	\$ -	\$ -	\$ -	\$ -	\$ -
58000	BIENES INMUEBLES	\$ -	\$ -	\$ -	\$ -	\$ -	\$ -	\$ -	\$ -

[Handwritten signatures and initials in blue ink]

H. AYUNTAMIENTO DEL MUNICIPIO DE RODEO
PRESUPUESTO DE EGRESOS MODIFICADO 2025

A	B	C	E	F	G	H	I	J	
PARTIDA	NOMBRE DE LA PARTIDA	PRESUPUESTO DE EGRESOS APROBADO 2024	PRESUPUESTO DE EGRESOS MODIFICADO 2025	RECURSO FISCAL	PARTICIPACIONES RAMO 28	FORTAMUN 2025	FISM 2025	CONVENIOS	FINANCIAMIENTO INTERNO 2025
58100	TERRENOS.	\$ -	\$ -	\$ -	\$ -	\$ -	\$ -	\$ -	\$ -
58101	Terrenos.	\$ -	\$ -	\$ -	\$ -	\$ -	\$ -	\$ -	\$ -
58300	EDIFICIOS NO RESIDENCIALES.	\$ -	\$ -	\$ -	\$ -	\$ -	\$ -	\$ -	\$ -
58301	Edificios no residenciales.	\$ -	\$ -	\$ -	\$ -	\$ -	\$ -	\$ -	\$ -
59000	ACTIVOS INTANGIBLES	\$ -	\$ -	\$ -	\$ -	\$ -	\$ -	\$ -	\$ -
59100	SOFTWARE.	\$ -	\$ -	\$ -	\$ -	\$ -	\$ -	\$ -	\$ -
59101	Software.	\$ -	\$ -	\$ -	\$ -	\$ -	\$ -	\$ -	\$ -
60000	INVERSION PUBLICA	\$ 12,464,312.92	\$ 14,019,939.50	\$ 1,000,000.00	\$ 2,028,443.94	\$ -	\$ 10,991,494.56	\$ 1.00	\$ -
61000	OBRA PUBLICA EN BIENES DE DOMINIO PUBLICO	\$ 12,464,312.92	\$ 14,019,939.50	\$ 1,000,000.00	\$ 2,028,443.94	\$ -	\$ 10,991,494.56	\$ 1.00	\$ -
61100	EDIFICACIÓN HABITACIONAL	\$ -	\$ -	\$ -	\$ -	\$ -	\$ -	\$ -	\$ -
61101	Vivienda terminada.	\$ -	\$ -	\$ -	\$ -	\$ -	\$ -	\$ -	\$ -
61102	Vivienda progresiva.	\$ -	\$ -	\$ -	\$ -	\$ -	\$ -	\$ -	\$ -
61103	Mejoramiento de vivienda.	\$ -	\$ -	\$ -	\$ -	\$ -	\$ -	\$ -	\$ -
61104	Pie de casa.	\$ -	\$ -	\$ -	\$ -	\$ -	\$ -	\$ -	\$ -
61105	Lote de material.	\$ -	\$ -	\$ -	\$ -	\$ -	\$ -	\$ -	\$ -
61106	Proyectos para vivienda.	\$ -	\$ -	\$ -	\$ -	\$ -	\$ -	\$ -	\$ -
61200	EDIFICACIÓN NO HABITACIONAL	\$ 1,339,045.00	\$ 1,339,045.00	\$ -	\$ -	\$ -	\$ 1,339,045.00	\$ -	\$ -
61201	Parques y naves industriales.	\$ -	\$ -	\$ -	\$ -	\$ -	\$ -	\$ -	\$ -
61202	Plantas procesadoras.	\$ -	\$ -	\$ -	\$ -	\$ -	\$ -	\$ -	\$ -
61203	Talleres industriales.	\$ -	\$ -	\$ -	\$ -	\$ -	\$ -	\$ -	\$ -
61204	Centros de acopio y distribución.	\$ -	\$ -	\$ -	\$ -	\$ -	\$ -	\$ -	\$ -
61205	Infraestructura para la producción.	\$ -	\$ -	\$ -	\$ -	\$ -	\$ -	\$ -	\$ -
61206	Espacios deportivos, recreativos y turísticos.	\$ 1,339,045.00	\$ 1,339,045.00	\$ -	\$ -	\$ -	\$ 1,339,045.00	\$ -	\$ -
61207	Infraestructura educativa.	\$ -	\$ -	\$ -	\$ -	\$ -	\$ -	\$ -	\$ -
61208	Infraestructura en salud.	\$ -	\$ -	\$ -	\$ -	\$ -	\$ -	\$ -	\$ -
61209	Instalaciones públicas.	\$ -	\$ -	\$ -	\$ -	\$ -	\$ -	\$ -	\$ -
61210	Estudios y proyectos no habitacionales.	\$ -	\$ -	\$ -	\$ -	\$ -	\$ -	\$ -	\$ -

H. AYUNTAMIENTO DEL MUNICIPIO DE RODEO
PRESUPUESTO DE EGRESOS MODIFICADO 2025

A	B	C	E	F	G	H	I	J	
PARTIDA	NOMBRE DE LA PARTIDA	PRESUPUESTO DE EGRESOS APROBADO 2024	PRESUPUESTO DE EGRESOS MODIFICADO 2025	RECURSO FISCAL	PARTICIPACIONES RAMO 28	FORTAMUN 2025	FISM 2025	CONVENIOS	FINANCIAMIENTO INTERNO 2025
61300	CONSTRUCCIÓN DE OBRAS PARA EL ABASTECIMIENTO DE AGUA, PETRÓLEO, GAS, ELECTRICIDAD Y TELECOMUNICACIONES.	\$ 3,840,011.87	\$ 3,630,273.87	\$ -	\$ -	\$ -	\$ 3,630,273.87	\$ -	\$ -
61301	Extracción, conducción y suministro de agua.	\$ -	\$ -	\$ -	\$ -	\$ -	\$ -	\$ -	\$ -
61302	Generación y suministro de energía eléctrica	\$ -	\$ -	\$ -	\$ -	\$ -	\$ -	\$ -	\$ -
61303	Telecomunicaciones.	\$ -	\$ -	\$ -	\$ -	\$ -	\$ -	\$ -	\$ -
61304	Proyectos de abastecimiento de agua, electricidad y telecomunicaciones.	\$ 440,696.84	\$ 440,696.84	\$ -	\$ -	\$ -	\$ 440,696.84	\$ -	\$ -
61305	Agua potable.	\$ 2,418,746.14	\$ 2,209,008.14	\$ -	\$ -	\$ -	\$ 2,209,008.14	\$ -	\$ -
61306	Alcantarillado.	\$ -	\$ -	\$ -	\$ -	\$ -	\$ -	\$ -	\$ -
61307	Drenajes.	\$ 980,568.89	\$ 980,568.89	\$ -	\$ -	\$ -	\$ 980,568.89	\$ -	\$ -
61308	Letrinas.	\$ -	\$ -	\$ -	\$ -	\$ -	\$ -	\$ -	\$ -
61400	DIVISIÓN DE TERRENOS Y CONSTRUCCIÓN DE OBRAS URBANAS.	\$ 6,285,256.04	\$ 8,050,620.62	\$ 1,000,000.00	\$ 2,028,443.94	\$ -	\$ 5,022,175.68	\$ 1.00	\$ -
61401	División de terrenos.	\$ -	\$ -	\$ -	\$ -	\$ -	\$ -	\$ -	\$ -
61402	Obras de urbanización.	\$ 6,285,256.04	\$ 8,050,620.62	\$ 1,000,000.00	\$ 2,028,443.94	\$ -	\$ 5,022,175.68	\$ 1.00	\$ -
61403	Proyectos de división y urbanización.	\$ -	\$ -	\$ -	\$ -	\$ -	\$ -	\$ -	\$ -
61500	CONSTRUCCIÓN DE VIAS DE COMUNICACIÓN	\$ -	\$ -	\$ -	\$ -	\$ -	\$ -	\$ -	\$ -
61501	Carreteras, autopistas y aeropistas.	\$ -	\$ -	\$ -	\$ -	\$ -	\$ -	\$ -	\$ -
61502	Caminos rurales.	\$ -	\$ -	\$ -	\$ -	\$ -	\$ -	\$ -	\$ -
61503	Puentes y pasos a desnivel.	\$ -	\$ -	\$ -	\$ -	\$ -	\$ -	\$ -	\$ -
61504	Proyectos de vías de comunicación.	\$ -	\$ -	\$ -	\$ -	\$ -	\$ -	\$ -	\$ -
61600	OTRAS CONSTRUCCIONES DE INGENIERÍA CIVIL U OBRA PESADA	\$ 1,000,000.01	\$ 1,000,000.01	\$ -	\$ -	\$ -	\$ 1,000,000.01	\$ -	\$ -
61601	Presas y represas.	\$ -	\$ -	\$ -	\$ -	\$ -	\$ -	\$ -	\$ -
61605	Otras construcciones	\$ 1,000,000.01	\$ 1,000,000.01	\$ -	\$ -	\$ -	\$ 1,000,000.01	\$ -	\$ -
61606	Proyectos especiales	\$ -	\$ -	\$ -	\$ -	\$ -	\$ -	\$ -	\$ -
61700	INSTALACIONES Y EQUIPAMIENTO EN CONSTRUCCIONES	\$ -	\$ -	\$ -	\$ -	\$ -	\$ -	\$ -	\$ -
61701	Equipamientos de salud.	\$ -	\$ -	\$ -	\$ -	\$ -	\$ -	\$ -	\$ -
61702	Equipamientos educativos.	\$ -	\$ -	\$ -	\$ -	\$ -	\$ -	\$ -	\$ -
61703	Equipamientos deportivos y recreativos.	\$ -	\$ -	\$ -	\$ -	\$ -	\$ -	\$ -	\$ -

H. AYUNTAMIENTO DEL MUNICIPIO DE RODEO
PRESUPUESTO DE EGRESOS MODIFICADO 2025

A	B	C	E	F	G	H	I	J	
PARTIDA	NOMBRE DE LA PARTIDA	PRESUPUESTO DE EGRESOS APROBADO 2024	PRESUPUESTO DE EGRESOS MODIFICADO 2025	RECURSO FISCAL	PARTICIPACIONES RAMO 28	FORTAMUN 2025	FISM 2025	CONVENIOS	FINANCIAMIENTO INTERNO 2025
61704	Equipamientos turísticos y culturales.	\$ -	\$ -	\$ -	\$ -	\$ -	\$ -	\$ -	\$ -
61705	Equipamientos asistenciales.	\$ -	\$ -	\$ -	\$ -	\$ -	\$ -	\$ -	\$ -
61706	Proyectos de instalaciones y equipamientos.	\$ -	\$ -	\$ -	\$ -	\$ -	\$ -	\$ -	\$ -
61900	TRABAJOS DE ACABADOS EN EDIFICACIONES Y OTROS TRABAJOS ESPECIALIZADOS	\$ -	\$ -	\$ -	\$ -	\$ -	\$ -	\$ -	\$ -
61901	Preparación de terrenos.	\$ -	\$ -	\$ -	\$ -	\$ -	\$ -	\$ -	\$ -
61902	Arrendamiento de maquinaria y equipo.	\$ -	\$ -	\$ -	\$ -	\$ -	\$ -	\$ -	\$ -
61903	Instalaciones, terminados y acabados finales.	\$ -	\$ -	\$ -	\$ -	\$ -	\$ -	\$ -	\$ -
61904	Proyectos de instalación y equipamientos.	\$ -	\$ -	\$ -	\$ -	\$ -	\$ -	\$ -	\$ -
62000	OBRA PUBLICA EN BIENES PROPIOS	\$ -	\$ -	\$ -	\$ -	\$ -	\$ -	\$ -	\$ -
62100	EDIFICACIÓN HABITACIONAL	\$ -	\$ -	\$ -	\$ -	\$ -	\$ -	\$ -	\$ -
62101	Vivienda terminada.	\$ -	\$ -	\$ -	\$ -	\$ -	\$ -	\$ -	\$ -
62102	Vivienda progresiva.	\$ -	\$ -	\$ -	\$ -	\$ -	\$ -	\$ -	\$ -
62103	Mejoramiento de vivienda.	\$ -	\$ -	\$ -	\$ -	\$ -	\$ -	\$ -	\$ -
62104	Pie de casa.	\$ -	\$ -	\$ -	\$ -	\$ -	\$ -	\$ -	\$ -
62105	Predios.	\$ -	\$ -	\$ -	\$ -	\$ -	\$ -	\$ -	\$ -
62106	Proyectos para vivienda.	\$ -	\$ -	\$ -	\$ -	\$ -	\$ -	\$ -	\$ -
62200	EDIFICACIÓN NO HABITACIONAL	\$ -	\$ -	\$ -	\$ -	\$ -	\$ -	\$ -	\$ -
62201	Parques y naves industriales.	\$ -	\$ -	\$ -	\$ -	\$ -	\$ -	\$ -	\$ -
62202	Plantas procesadoras.	\$ -	\$ -	\$ -	\$ -	\$ -	\$ -	\$ -	\$ -
62203	Centros de acopio y distribución.	\$ -	\$ -	\$ -	\$ -	\$ -	\$ -	\$ -	\$ -
62204	Infraestructura para la producción.	\$ -	\$ -	\$ -	\$ -	\$ -	\$ -	\$ -	\$ -
62205	Espacios deportivos, recreativos y turísticos.	\$ -	\$ -	\$ -	\$ -	\$ -	\$ -	\$ -	\$ -
62206	Instalaciones públicas.	\$ -	\$ -	\$ -	\$ -	\$ -	\$ -	\$ -	\$ -
62207	Proyectos no habitacionales.	\$ -	\$ -	\$ -	\$ -	\$ -	\$ -	\$ -	\$ -
62208	Casetas de bombeo.	\$ -	\$ -	\$ -	\$ -	\$ -	\$ -	\$ -	\$ -
62209	Casetas para controles electromecánicos.	\$ -	\$ -	\$ -	\$ -	\$ -	\$ -	\$ -	\$ -
62300	CONSTRUCCIÓN DE OBRAS PARA EL ABASTECIMIENTO DE AGUA, PETRÓLEO, GAS, ELECTRICIDAD Y TELECOMUNICACIONES.	\$ -	\$ -	\$ -	\$ -	\$ -	\$ -	\$ -	\$ -

[Handwritten signatures and initials] RM S A # *[Handwritten signature]*

H. AYUNTAMIENTO DEL MUNICIPIO DE RODEO
PRESUPUESTO DE EGRESOS MODIFICADO 2025

A	B	C	E	F	G	H	I	J	
PARTIDA	NOMBRE DE LA PARTIDA	PRESUPUESTO DE EGRESOS APROBADO 2024	PRESUPUESTO DE EGRESOS MODIFICADO 2025	RECURSO FISCAL	PARTICIPACIONES RAMO 28	FORTAMUN 2025	FISM 2025	CONVENIOS	FINANCIAMIENTO INTERNO 2025
62301	Extracción, conducción y suministro de agua.	\$ -	\$ -	\$ -	\$ -	\$ -	\$ -	\$ -	\$ -
62302	Generación y suministro de energía eléctrica.	\$ -	\$ -	\$ -	\$ -	\$ -	\$ -	\$ -	\$ -
62303	Telecomunicaciones.	\$ -	\$ -	\$ -	\$ -	\$ -	\$ -	\$ -	\$ -
62304	Proyectos de abastecimiento de agua, electricidad y telecomunicaciones.	\$ -	\$ -	\$ -	\$ -	\$ -	\$ -	\$ -	\$ -
62305	Plantas potabilizadoras.	\$ -	\$ -	\$ -	\$ -	\$ -	\$ -	\$ -	\$ -
62306	Tanques de almacenamiento de agua.	\$ -	\$ -	\$ -	\$ -	\$ -	\$ -	\$ -	\$ -
62307	Distritos hidrométricos.	\$ -	\$ -	\$ -	\$ -	\$ -	\$ -	\$ -	\$ -
62400	DIVISIÓN DE TERRENOS Y CONSTRUCCIÓN DE OBRAS URBANAS.	\$ -	\$ -	\$ -	\$ -	\$ -	\$ -	\$ -	\$ -
62401	División de terrenos.	\$ -	\$ -	\$ -	\$ -	\$ -	\$ -	\$ -	\$ -
62402	Obras de urbanización.	\$ -	\$ -	\$ -	\$ -	\$ -	\$ -	\$ -	\$ -
62403	Proyectos de división y urbanización.	\$ -	\$ -	\$ -	\$ -	\$ -	\$ -	\$ -	\$ -
62500	CONSTRUCCIÓN DE VIAS DE COMUNICACIÓN	\$ -	\$ -	\$ -	\$ -	\$ -	\$ -	\$ -	\$ -
62501	Carreteras, autopistas y aeropistas.	\$ -	\$ -	\$ -	\$ -	\$ -	\$ -	\$ -	\$ -
62502	Caminos rurales.	\$ -	\$ -	\$ -	\$ -	\$ -	\$ -	\$ -	\$ -
62503	Puentes y pasos a desnivel.	\$ -	\$ -	\$ -	\$ -	\$ -	\$ -	\$ -	\$ -
62504	Proyectos de construcción de vías de comunicación.	\$ -	\$ -	\$ -	\$ -	\$ -	\$ -	\$ -	\$ -
62600	OTRAS CONSTRUCCIONES DE INGENIERÍA CIVIL U OBRA PESADA	\$ -	\$ -	\$ -	\$ -	\$ -	\$ -	\$ -	\$ -
62601	Presas y represas.	\$ -	\$ -	\$ -	\$ -	\$ -	\$ -	\$ -	\$ -
62603	Rehabilitación y mantenimiento de cuerpos de agua.	\$ -	\$ -	\$ -	\$ -	\$ -	\$ -	\$ -	\$ -
62604	Andenes y vías férreas.	\$ -	\$ -	\$ -	\$ -	\$ -	\$ -	\$ -	\$ -
62605	Red de alcantarillado sanitario.	\$ -	\$ -	\$ -	\$ -	\$ -	\$ -	\$ -	\$ -
62606	Colectores Sanitarios.	\$ -	\$ -	\$ -	\$ -	\$ -	\$ -	\$ -	\$ -
62607	Plantas de tratamiento de aguas residuales.	\$ -	\$ -	\$ -	\$ -	\$ -	\$ -	\$ -	\$ -
62608	Drenes y cárcamos de bombeo.	\$ -	\$ -	\$ -	\$ -	\$ -	\$ -	\$ -	\$ -
62609	Colectores pluviales.	\$ -	\$ -	\$ -	\$ -	\$ -	\$ -	\$ -	\$ -
62700	INSTALACIONES Y EQUIPAMIENTO EN CONSTRUCCIONES	\$ -	\$ -	\$ -	\$ -	\$ -	\$ -	\$ -	\$ -
62701	Equipamiento de salud.	\$ -	\$ -	\$ -	\$ -	\$ -	\$ -	\$ -	\$ -

Jenny RM S a H *[Signature]*

H. AYUNTAMIENTO DEL MUNICIPIO DE RODEO
PRESUPUESTO DE EGRESOS MODIFICADO 2025

A	B	C	E	F	G	H	I	J	
PARTIDA	NOMBRE DE LA PARTIDA	PRESUPUESTO DE EGRESOS APROBADO 2024	PRESUPUESTO DE EGRESOS MODIFICADO 2025	RECURSO FISCAL	PARTICIPACIONES RAMO 28	FORTAMUN 2025	FISM 2025	CONVENIOS	FINANCIAMIENTO INTERNO 2025
62702	Equipamientos educativos.	\$ -	\$ -	\$ -	\$ -	\$ -	\$ -	\$ -	\$ -
62703	Equipamientos deportivos y recreativos.	\$ -	\$ -	\$ -	\$ -	\$ -	\$ -	\$ -	\$ -
62704	Equipamientos turísticos y culturales.	\$ -	\$ -	\$ -	\$ -	\$ -	\$ -	\$ -	\$ -
62705	Equipamientos asistenciales.	\$ -	\$ -	\$ -	\$ -	\$ -	\$ -	\$ -	\$ -
62706	Proyectos de Instalaciones y equipamientos.	\$ -	\$ -	\$ -	\$ -	\$ -	\$ -	\$ -	\$ -
62707	Instalaciones eléctricas en construcciones.	\$ -	\$ -	\$ -	\$ -	\$ -	\$ -	\$ -	\$ -
62708	Instalaciones electromecánicas.	\$ -	\$ -	\$ -	\$ -	\$ -	\$ -	\$ -	\$ -
62709	Sistemas de control y regularización.	\$ -	\$ -	\$ -	\$ -	\$ -	\$ -	\$ -	\$ -
62710	Automatización e instrumentación de distritos hidrométricos.	\$ -	\$ -	\$ -	\$ -	\$ -	\$ -	\$ -	\$ -
62900	TRABAJOS DE ACABADOS EN EDIFICACIONES Y OTROS TRABAJOS ESPECIALIZADOS	\$ -	\$ -	\$ -	\$ -	\$ -	\$ -	\$ -	\$ -
62901	Preparación de terrenos.	\$ -	\$ -	\$ -	\$ -	\$ -	\$ -	\$ -	\$ -
62902	Arrendamiento de maquinaria y equipo.	\$ -	\$ -	\$ -	\$ -	\$ -	\$ -	\$ -	\$ -
62903	Instalaciones, terminados y acabados finales.	\$ -	\$ -	\$ -	\$ -	\$ -	\$ -	\$ -	\$ -
62904	Proyectos de instalaciones y equipamientos.	\$ -	\$ -	\$ -	\$ -	\$ -	\$ -	\$ -	\$ -
62905	Limpieza de ríos y drenes.	\$ -	\$ -	\$ -	\$ -	\$ -	\$ -	\$ -	\$ -
63000	PROYECTOS PRODUCTIVOS Y ACCIONES DE FOMENTO	\$ -	\$ -	\$ -	\$ -	\$ -	\$ -	\$ -	\$ -
63100	ESTUDIOS, FORMULACIÓN Y EVALUACIÓN DE PROYECTOS PRODUCTIVOS NO INCLUIDOS EN CONCEPTOS ANTERIORES DE ESTE CAPÍTULO.	\$ -	\$ -	\$ -	\$ -	\$ -	\$ -	\$ -	\$ -
63101	Estudios.	\$ -	\$ -	\$ -	\$ -	\$ -	\$ -	\$ -	\$ -
63102	Proyectos productivos.	\$ -	\$ -	\$ -	\$ -	\$ -	\$ -	\$ -	\$ -
63103	Proyectos económicos y de infraestructura.	\$ -	\$ -	\$ -	\$ -	\$ -	\$ -	\$ -	\$ -
63104	Proyectos sociales.	\$ -	\$ -	\$ -	\$ -	\$ -	\$ -	\$ -	\$ -
63105	Preparación de proyectos.	\$ -	\$ -	\$ -	\$ -	\$ -	\$ -	\$ -	\$ -
63200	EJECUCIÓN DE PROYECTOS PRODUCTIVOS NO INCLUIDOS EN CONCEPTOS ANTERIORES DE ESTE	\$ -	\$ -	\$ -	\$ -	\$ -	\$ -	\$ -	\$ -
63201	Proyectos productivos.	\$ -	\$ -	\$ -	\$ -	\$ -	\$ -	\$ -	\$ -
63202	Proyectos económicos y de infraestructura.	\$ -	\$ -	\$ -	\$ -	\$ -	\$ -	\$ -	\$ -
63203	Proyectos sociales.	\$ -	\$ -	\$ -	\$ -	\$ -	\$ -	\$ -	\$ -

[Handwritten signatures and initials in blue ink]

H. AYUNTAMIENTO DEL MUNICIPIO DE RODEO
PRESUPUESTO DE EGRESOS MODIFICADO 2025

A	B	C	E	F	G	H	I	J	
PARTIDA	NOMBRE DE LA PARTIDA	PRESUPUESTO DE EGRESOS APROBADO 2024	PRESUPUESTO DE EGRESOS MODIFICADO 2025	RECURSO FISCAL	PARTICIPACIONES RAMO 28	FORTAMUN 2025	FISM 2025	CONVENIOS	FINANCIAMIENTO INTERNO 2025
63204	Desarrollo y mejoramiento institucional.	\$ -	\$ -	\$ -	\$ -	\$ -	\$ -	\$ -	\$ -
90000	DEUDA PUBLICA	\$ 2,502,971.56	\$ 2,502,971.56	\$ -	\$ 276,876.12	\$ -	\$ 2,226,095.44	\$ -	\$ -
91000	AMORTIZACION DE LA DEUDA PUBLICA	\$ 2,011,706.67	\$ 2,011,706.67	\$ -	\$ 186,876.12	\$ -	\$ 1,824,830.55	\$ -	\$ -
91100	AMORTIZACION DE LA DEUDA INTERNA CON INSTITUCIONES DE CRÉDITO	\$ 2,011,706.67	\$ 2,011,706.67	\$ -	\$ 186,876.12	\$ -	\$ 1,824,830.55	\$ -	\$ -
91101	Amortización de la deuda interna con instituciones de crédito	\$ 2,011,706.67	\$ 2,011,706.67	\$ -	\$ 186,876.12	\$ -	\$ 1,824,830.55	\$ -	\$ -
92000	INTERESES DE LA DEUDA PUBLICA	\$ 491,264.89	\$ 491,264.89	\$ -	\$ 90,000.00	\$ -	\$ 401,264.89	\$ -	\$ -
92100	INTERESES DE LA DEUDA INTERNA CON INSTITUCIONES DE CRÉDITO	\$ 491,264.89	\$ 491,264.89	\$ -	\$ 90,000.00	\$ -	\$ 401,264.89	\$ -	\$ -
92101	Intereses de la deuda interna con instituciones de crédito	\$ 491,264.89	\$ 491,264.89	\$ -	\$ 90,000.00	\$ -	\$ 401,264.89	\$ -	\$ -
93000	COMISIONES DE LA DEUDA PUBLICA	\$ -	\$ -	\$ -	\$ -	\$ -	\$ -	\$ -	\$ -
93100	COMISIONES DE LA DEUDA INTERNA	\$ -	\$ -	\$ -	\$ -	\$ -	\$ -	\$ -	\$ -
93101	Comisiones de la deuda pública interna	\$ -	\$ -	\$ -	\$ -	\$ -	\$ -	\$ -	\$ -
94000	GASTOS DE LA DEUDA PUBLICA	\$ -	\$ -	\$ -	\$ -	\$ -	\$ -	\$ -	\$ -
94100	GASTOS DE LA DEUDA PÚBLICA INTERNA	\$ -	\$ -	\$ -	\$ -	\$ -	\$ -	\$ -	\$ -
94101	Gastos de la deuda pública interna.	\$ -	\$ -	\$ -	\$ -	\$ -	\$ -	\$ -	\$ -
99000	ADEUDOS DE EJERCICIOS FISCALES ANTERIORES (ADEFAS)	\$ -	\$ -	\$ -	\$ -	\$ -	\$ -	\$ -	\$ -
99100	ADEFAS	\$ -	\$ -	\$ -	\$ -	\$ -	\$ -	\$ -	\$ -
99101	ADEFAS	\$ -	\$ -	\$ -	\$ -	\$ -	\$ -	\$ -	\$ -
TOTALES		\$ 62,424,112.42	\$ 65,709,380.00	\$ 7,618,043.00	\$ 32,216,007.00	\$ 12,656,239.00	\$ 13,219,090.00	\$ 1.00	\$ -

Handwritten signatures and notes:
 A large signature in blue ink, possibly "Jenny Rey", is written across the bottom left. To its right, the word "us" is written, followed by a large plus sign "+". Further right, another signature in blue ink is visible.



ACTA DE CABILDO

ACTA No. 56. EN LA CIUDAD DE RODEO, MUNICIPIO DEL MISMO NOMBRE DEL ESTADO DE DURANGO, SIENDO LA 17:25 (DIECISIETE; VEINTICINCO) HORAS DEL DÍA 27 (VEINTISIETE) DE FEBRERO DE 2025 (DOS MIL VEINTICINCO), SE LLEVÓ A CABO UNA **SESIÓN EXTRAORDINARIA** DE AYUNTAMIENTO CON FUNDAMENTO EN LOS ARTÍCULOS 29 FRACCIÓN I Y 30 DE LA LEY ORGÁNICA DEL MUNICIPIO LIBRE DEL ESTADO DE DURANGO, REUNIDOS LOS INTEGRANTES EN LA SALA DE ACUERDO DE LA PRESIDENCIA MUNICIPAL, REUNIÓN QUE ES PRESIDIDA POR LA C. MA. DE LA LUZ AMAYA PARRA, PRESIDENTA DEL HONORABLE AYUNTAMIENTO COMO LO ESTABLECE LA LEY ANTES MENCIONADA, EN SU ARTÍCULO 42 FRACCIÓN III, BAJO EL SIGUIENTE:

ORDEN DEL DÍA

- 1.- PASE DE LISTA
- 2.- INSTALACIÓN LEGAL DE LA ASAMBLEA.
- 3.- LECTURA DEL ACTA DE LA REUNIÓN ANTERIOR.
- 4.- PRESENTACIÓN Y EN SU CASO APROBACIÓN DE LA CUENTA PÚBLICA 2024 Y TRANSFERENCIAS PRESUPUESTALES.
- 5.- C L A U S U R A .

PARA DAR INICIO A ESTA SESIÓN EXTRAORDINARIA DE AYUNTAMIENTO LA C. MA. DE LA LUZ AMAYA PARRA, SOLICITA AL SECRETARIO DEL AYUNTAMIENTO PROCEDA AL PASE DE LISTA CORRESPONDIENTE, ENCONTRÁNDOSE PRESENTES LOS CC. MA DE LA LUZ AMAYA PARRA, PRESIDENTA MUNICIPAL, VÍCTOR ALFONSO MEDINA GUERRERO, SÍNDICO MUNICIPAL; ROCÍO LORENA MEDINA AMAYA, PAULO EFRÉN MEDINA MEDINA, MARÍA ROSA ISELA CARDOZA ARREOLA, MARCELINO MARTÍNEZ CAMARGO, SILVIA RODELO ARREOLA, JOSÉ MATÍAS SEGOVIA ENRÍQUEZ Y ARACELI VALENZUELA VALENCIA, REGIDORAS Y REGIDORES DE ESTE H. AYUNTAMIENTO.

Municipio de Rodeo.
Calle Independencia No 75
Zona Centro, Rodeo, Dgo.
Tel. (677) 874-00-03

[Handwritten signature]

[Handwritten mark]

[Handwritten letter 'S']

[Handwritten signature]

[Handwritten letter 'a']

[Handwritten signature]

[Handwritten number '4']



CONTANDO CON LA ASISTENCIA DEL CIEN POR CIENTO DEL CABILDO Y EXISTIENDO QUÓRUM LEGAL PARA SESIONAR LA PRESIDENTA MUNICIPAL DECLARA INSTALADA ESTA REUNIÓN EXTRAORDINARIA ASÍ COMO VÁLIDOS LOS ACUERDOS QUE DE ELLA EMANEN.

AL PASAR AL PUNTO NÚMERO TRES, EL SECRETARIO DEL HONORABLE AYUNTAMIENTO DA LECTURA AL ACTA DE LA SESIÓN ANTERIOR, CONCLUIDA LA LECTURA SE SOMETE A CONSIDERACIÓN DEL CABILDO, SE APRUEBA POR UNANIMIDAD HACER UNAS ALGUNAS ANOTACIONES AL MARGEN.

PARA EL DESAHOGO DEL PUNTO NÚMERO CUATRO DEL ORDEN DEL DÍA, REFERENTE A LA CUENTA PÚBLICA 2023, SE PRESENTAN EL TESORERO MUNICIPAL Y EL CONTADOR, QUIENES DESGLOSAN EL PUNTO DE LA SIGUIENTE MANERA:

1. SE EXPONE POR EL CONTADOR Y TESORERO MUNICIPAL LOS RESULTADOS DE LA CUENTA PÚBLICA 2024 CON INGRESO POR UN TOTAL DE \$63,983,421.00 Y EGRESOS POR \$58,173,133.00 TENIENDO COMO RESULTADO DEL EJERCICIO \$5,810,288.00 EXPLICANDO A DETALLE CADA UNO DE LOS RUBROS, DESPUÉS DEL ANÁLISIS Y DISCUSIÓN DE ESTA, SE APRUEBA POR MAYORÍA, CON 5 VOTOS A FAVOR Y 4 EN CONTRA DE LOS REGIDORES ROCÍO LORENA, PAULO EFRÉN, MARCELINO Y MATÍAS.
2. EN VIRTUD DEL CUAL SE DA A CONOCER LA DISTRIBUCIÓN DE LOS RECURSOS DE LOS DIVERSOS FONDOS EN ACUERDOS PUBLICADOS EN PERIÓDICO OFICIAL NÚMERO 6 DEL 30 ENERO DEL PRESENTE AÑO POR PARTE DEL GOBIERNO DEL ESTADO SE PRESENTA A ESTE CABILDO LA LEY DE INGRESOS MODIFICADA PARA EL 2025 POR UN TOTAL DE \$65,709,380.00, QUE UNA VEZ DISCUTIDA SE APRUEBA POR MAYORÍA, CON 5 VOTOS A FAVOR Y 4 EN CONTRA, DE LOS REGIDORES ROCÍO LORENA, PAULO EFRÉN, MARCELINO Y MATÍAS.

NO HABIENDO MÁS ASUNTOS QUE TRATAR LA PRESIDENTA MUNICIPAL DECLARA CLAUSURADA LA SESIÓN EXTRAORDINARIA ASÍ COMO VÁLIDOS LOS ACUERDOS QUE EN ELLA SE TOMARON, SIENDO LAS 18:57 (DIECIOCHO; CINCUENTA Y SIETE) HORAS DEL MISMO DÍA, FIRMANDO QUIENES EN ELLA INTERVINIERON.

Municipio de Rodeo.
Calle Independencia No 75
Zona Centro, Rodeo, Dgo.
Tel: (677) 874-00-03

S

a

PM



RODEO

DAMOS FE

**C. MA DE LA LUZ AMAYA PARRA
PRESIDENTE MUNICIPAL**

**C. VICTOR ALFONSO MEDINA GUERRERO
SÍNDICO MUNICIPAL**

**ROCÍO LORENA MEDINA AMAYA
PRIMERA REGIDORA**

**ING. PAULO ERBEN MEDINA MEDINA
SEGUNDO REGIDOR**

**MTRA. MARÍA ROSA ISELA
CARDOZA ARREOLA
TERCERA REGIDORA**

**PROFR. MARCELINO MARTÍNEZ CAMARGO
CUARTO REGIDOR**

**C. SILVIA RODEO ARREOLA
QUINTA REGIDORA**

**C. JOSÉ MATÍAS SEGOVIA ENRÍQUEZ
SEXTO REGIDOR**

**C. ARACELI VALENZUELA VALENCIA
SÉPTIMA REGIDORA**

**ING. J. REFUGIO PÉREZ GRACIA
SECRETARIO DEL H. AYUNTAMIENTO**

Municipio de Rodeo.
Calle Independencia No 75
Zona Centro, Rodeo, Dgo.
Tel. (677) 874-00-03



H. AYUNTAMIENTO DEL MUNICIPIO DE RODEO, DGO. ESTADO DE DURANGO

Póliza: P00006 Del 01/01/2024

Concepto: Gasto Modificado Folio: 4 (Traspaso) Ejercicio : 2024 TRANSFERENCIAS PRESUPUESTALES

Usr: supervisor
Rep: rptPoliza

Fecha y hora de Impresión 27/feb./2025 02:40 p.m.
Página 4

No	Cuenta	Descripción de la cuenta	Cargo	Abono	Concepto del movimiento
0193	8230-110-001-124-32201-1	Arrendamiento de edificios G.		\$110,000.00	FF:110, Monto Modificado
0194	8230-150-001-124-32201-1	Arrendamiento de edificios G.	\$94,000.00		FF:150, Monto Modificado
0195	8230-150-001-123-32601-1	Arrendamiento de maquinaria, otros	\$69,000.00		FF:150, Monto Modificado
0196	8230-150-001-124-32601-1	Arrendamiento de maquinaria, otros	\$1,700,000.00		FF:150, Monto Modificado
0197	8230-150-001-124-33101-1	Servicios legales, de contabilidad,	\$50,000.00		FF:150, Monto Modificado
0198	8230-150-001-123-34101-1	Servicios financieros y bancarios G.		\$3,000.00	FF:150, Monto Modificado
0199	8230-150-001-124-34101-1	Servicios financieros y bancarios G.		\$535.53	FF:150, Monto Modificado
0200	8230-251-001-224-34101-1	Servicios financieros y bancarios G.	\$2,144.00		FF:251, Monto Modificado
0201	8230-252-001-324-34101-1	Servicios financieros y bancarios G.	\$1,424.60		FF:252, Monto Modificado
0202	8230-110-001-124-35101-1	Conservación y mantenimiento menor	\$10,100.00		FF:110, Monto Modificado
0203	8230-150-001-123-35101-1	Conservación y mantenimiento menor		\$20,000.00	FF:150, Monto Modificado
0204	8230-150-001-124-35101-1	Conservación y mantenimiento menor	\$71,840.48		FF:150, Monto Modificado
0205	8230-251-001-224-35101-1	Conservación y mantenimiento menor		\$20,642.05	FF:251, Monto Modificado
0206	8230-150-001-124-35301-1	Instalación, reparación y	\$5,000.00		FF:150, Monto Modificado
0207	8230-150-001-123-35501-1	Reparación y mantenimiento de equipo		\$55,000.00	FF:150, Monto Modificado
0208	8230-150-001-124-35501-1	Reparación y mantenimiento de equipo	\$270,303.22		FF:150, Monto Modificado
0209	8230-251-001-224-35501-1	Reparación y mantenimiento de equipo		\$697,725.82	FF:251, Monto Modificado
0210	8230-150-001-124-35701-1	Instalación, reparación y	\$20,000.00		FF:150, Monto Modificado
0211	8230-110-001-124-36101-1	Difusión por radio, televisión y otros		\$78,498.80	FF:110, Monto Modificado
0212	8230-150-001-123-36101-1	Difusión por radio, televisión y otros		\$11,129.39	FF:150, Monto Modificado
0213	8230-150-001-124-36101-1	Difusión por radio, televisión y otros	\$66,647.60		FF:150, Monto Modificado
0214	8230-251-001-224-36101-1	Difusión por radio, televisión y otros		\$85,256.00	FF:251, Monto Modificado
0215	8230-110-001-124-37101-1	Pasajes aéreos G. Corriente	\$100.00		FF:110, Monto Modificado
0216	8230-150-001-124-37101-1	Pasajes aéreos G. Corriente	\$10,000.00		FF:150, Monto Modificado
0217	8230-150-001-124-37201-1	Pasajes terrestres G. Corriente	\$5,000.00		FF:150, Monto Modificado
0218	8230-251-001-224-37201-1	Pasajes terrestres G. Corriente	\$30,000.00		FF:251, Monto Modificado
0219	8230-150-001-123-37501-1	Viáticos en el país G. Corriente		\$9,779.70	FF:150, Monto Modificado
0220	8230-150-001-124-37501-1	Viáticos en el país G. Corriente	\$16,751.49		FF:150, Monto Modificado
0221	8230-251-001-224-37501-1	Viáticos en el país G. Corriente	\$5,000.00		FF:251, Monto Modificado
0222	8230-150-001-124-37601-1	Viáticos en el extranjero G. Corriente	\$50,000.00		FF:150, Monto Modificado
0223	8230-110-001-124-38201-1	Gastos de orden social y cultural G.	\$441,000.00		FF:110, Monto Modificado
0224	8230-150-001-123-38201-1	Gastos de orden social y cultural G.		\$60,800.00	FF:150, Monto Modificado
0225	8230-150-001-124-38201-1	Gastos de orden social y cultural G.		\$1,660,649.82	FF:150, Monto Modificado
0226	8230-251-001-224-38201-1	Gastos de orden social y cultural G.		\$14,401.02	FF:251, Monto Modificado
0227	8230-150-001-124-39201-1	Impuestos y derechos G. Corriente	\$5,000.00		FF:150, Monto Modificado
0228	8230-251-001-224-39201-1	Impuestos y derechos G. Corriente	\$4,557.00		FF:251, Monto Modificado
0229	8230-110-001-124-39901-1	Otros servicios generales G. Corriente		\$191,814.87	FF:110, Monto Modificado
0230	8230-150-001-123-39901-1	Otros servicios generales G. Corriente		\$15,798.78	FF:150, Monto Modificado
0231	8230-150-001-124-39901-1	Otros servicios generales G. Corriente	\$73,989.26		FF:150, Monto Modificado
0232	8230-251-001-224-39901-1	Otros servicios generales G. Corriente		\$18,551.61	FF:251, Monto Modificado
0233	8230-110-001-124-44101-1	Ayudas sociales a personas G.	\$183,800.00		FF:110, Monto Modificado
0234	8230-150-001-123-44101-1	Ayudas sociales a personas G.		\$372,243.12	FF:150, Monto Modificado
0235	8230-150-001-124-44101-1	Ayudas sociales a personas G.		\$1,538,394.53	FF:150, Monto Modificado
0236	8230-251-001-224-44101-1	Ayudas sociales a personas G.		\$8,253.58	FF:251, Monto Modificado
0237	8230-150-001-123-44301-1	AYUDAS SOCIALES A		\$7,498.64	FF:150, Monto Modificado
0238	8230-150-001-124-44301-1	AYUDAS SOCIALES A		\$102,544.75	FF:150, Monto Modificado
0239	8230-251-001-224-44301-1	AYUDAS SOCIALES A		\$3,155.00	FF:251, Monto Modificado
0240	8230-150-001-124-44501-1	Ayudas sociales a instituciones sin		\$1,747,635.96	FF:150, Monto Modificado
0241	8230-251-001-224-44501-1	Ayudas sociales a instituciones sin		\$7,065.00	FF:251, Monto Modificado
0242	8230-150-001-124-48101-1	Donativos a instituciones sin fines de	\$53,324.48		FF:150, Monto Modificado
0243	8230-110-001-124-51101-2	Muebles de oficina y estantería G.		\$30,000.00	FF:110, Monto Modificado
0244	8230-150-001-124-51101-2	Muebles de oficina y estantería G.		\$35,000.00	FF:150, Monto Modificado
0245	8230-251-001-224-51101-2	Muebles de oficina y estantería G.	\$50,000.00		FF:251, Monto Modificado
0246	8230-110-001-124-51501-2	Equipo de cómputo y de tecnología de		\$23,000.00	FF:110, Monto Modificado
0247	8230-150-001-123-51501-2	Equipo de cómputo y de tecnología de		\$10,100.00	FF:150, Monto Modificado
0248	8230-150-001-124-51501-2	Equipo de cómputo y de tecnología de	\$50,000.00		FF:150, Monto Modificado
0249	8230-251-001-224-51501-2	Equipo de cómputo y de tecnología de		\$8,800.00	FF:251, Monto Modificado
0250	8230-150-001-123-51901-2	Otros mobiliarios y equipos de		\$8,902.74	FF:150, Monto Modificado
0251	8230-150-001-124-51901-2	Otros mobiliarios y equipos de		\$60,000.00	FF:150, Monto Modificado
0252	8230-150-001-124-52101-2	Equipos y aparatos audiovisuales G.	\$20,000.00		FF:150, Monto Modificado
0253	8230-150-001-124-52301-2	Cámaras fotográficas y de video G.	\$15,000.00		FF:150, Monto Modificado
0254	8230-110-001-124-54101-2	Vehículos y equipo terrestre G. Capital	\$225,000.00		FF:110, Monto Modificado
0255	8230-150-001-124-54101-2	Vehículos y equipo terrestre G. Capital	\$1,500,000.00		FF:150, Monto Modificado
0256	8230-251-001-224-54101-2	Vehículos y equipo terrestre G. Capital	\$884,500.00		FF:251, Monto Modificado

[Handwritten signature]

[Handwritten mark]

[Handwritten mark]

[Handwritten signature]

[Handwritten mark]

[Handwritten mark]



H. AYUNTAMIENTO DEL MUNICIPIO DE RODEO, DGO. ESTADO DE DURANGO

Póliza: P00006 Del 01/01/2024

Concepto: Gasto Modificado Folio: 4 (Traspaso) Ejercicio : 2024 TRANSFERENCIAS PRESUPUESTALES

Usr: supervisor
Rep: rptPoliza

Fecha y hora de Impresión 27/feb/2025 02:40 p.m.
Página 2

No	Cuenta	Descripción de la cuenta	Cargo	Abono	Concepto del movimiento
0065	8220-252-001-324-34101-1	Servicios financieros y bancarios G.		\$1,424.60	FF:252, Monto Modificado
0066	8220-110-001-124-35101-1	Conservación y mantenimiento menor		\$10,100.00	FF:110, Monto Modificado
0067	8220-150-001-123-35101-1	Conservación y mantenimiento menor	\$20,000.00		FF:150, Monto Modificado
0068	8220-150-001-124-35101-1	Conservación y mantenimiento menor		\$71,840.48	FF:150, Monto Modificado
0069	8220-251-001-224-35101-1	Conservación y mantenimiento menor	\$20,642.05		FF:251, Monto Modificado
0070	8220-150-001-124-35301-1	Instalación, reparación y		\$5,000.00	FF:150, Monto Modificado
0071	8220-150-001-123-35501-1	Reparación y mantenimiento de equipo	\$55,000.00		FF:150, Monto Modificado
0072	8220-150-001-124-35501-1	Reparación y mantenimiento de equipo		\$270,303.22	FF:150, Monto Modificado
0073	8220-251-001-224-35501-1	Reparación y mantenimiento de equipo	\$697,725.82		FF:251, Monto Modificado
0074	8220-150-001-124-35701-1	Instalación, reparación y		\$20,000.00	FF:150, Monto Modificado
0075	8220-110-001-124-36101-1	Difusión por radio, televisión y otros	\$78,498.80		FF:110, Monto Modificado
0076	8220-150-001-123-36101-1	Difusión por radio, televisión y otros	\$11,129.39		FF:150, Monto Modificado
0077	8220-150-001-124-36101-1	Difusión por radio, televisión y otros		\$66,647.60	FF:150, Monto Modificado
0078	8220-251-001-224-36101-1	Difusión por radio, televisión y otros	\$85,256.00		FF:251, Monto Modificado
0079	8220-110-001-124-37101-1	Pasajes aéreos G. Corriente		\$100.00	FF:110, Monto Modificado
0080	8220-150-001-124-37101-1	Pasajes aéreos G. Corriente		\$10,000.00	FF:150, Monto Modificado
0081	8220-150-001-124-37201-1	Pasajes terrestres G. Corriente		\$5,000.00	FF:150, Monto Modificado
0082	8220-251-001-224-37201-1	Pasajes terrestres G. Corriente		\$30,000.00	FF:251, Monto Modificado
0083	8220-150-001-123-37501-1	Viáticos en el país G. Corriente	\$9,779.70		FF:150, Monto Modificado
0084	8220-150-001-124-37501-1	Viáticos en el país G. Corriente		\$16,751.49	FF:150, Monto Modificado
0085	8220-251-001-224-37501-1	Viáticos en el país G. Corriente		\$5,000.00	FF:251, Monto Modificado
0086	8220-150-001-124-37601-1	Viáticos en el extranjero G. Corriente		\$50,000.00	FF:150, Monto Modificado
0087	8220-110-001-124-38201-1	Gastos de orden social y cultural G.		\$441,000.00	FF:110, Monto Modificado
0088	8220-150-001-123-38201-1	Gastos de orden social y cultural G.	\$60,800.00		FF:150, Monto Modificado
0089	8220-150-001-124-38201-1	Gastos de orden social y cultural G.	\$1,660,649.82		FF:150, Monto Modificado
0090	8220-251-001-224-38201-1	Gastos de orden social y cultural G.	\$14,401.02		FF:251, Monto Modificado
0091	8220-150-001-124-39201-1	Impuestos y derechos G. Corriente		\$5,000.00	FF:150, Monto Modificado
0092	8220-251-001-224-39201-1	Impuestos y derechos G. Corriente		\$4,557.00	FF:251, Monto Modificado
0093	8220-110-001-124-39901-1	Otros servicios generales G. Corriente	\$191,814.87		FF:110, Monto Modificado
0094	8220-150-001-123-39901-1	Otros servicios generales G. Corriente	\$15,798.78		FF:150, Monto Modificado
0095	8220-150-001-124-39901-1	Otros servicios generales G. Corriente		\$73,989.26	FF:150, Monto Modificado
0096	8220-251-001-224-39901-1	Otros servicios generales G. Corriente	\$18,551.61		FF:251, Monto Modificado
0097	8220-110-001-124-44101-1	Ayudas sociales a personas G.		\$183,800.00	FF:110, Monto Modificado
0098	8220-150-001-123-44101-1	Ayudas sociales a personas G.	\$372,243.12		FF:150, Monto Modificado
0099	8220-150-001-124-44101-1	Ayudas sociales a personas G.	\$1,538,394.53		FF:150, Monto Modificado
0100	8220-251-001-224-44101-1	Ayudas sociales a personas G.	\$8,253.58		FF:251, Monto Modificado
0101	8220-150-001-123-44301-1	AYUDAS SOCIALES A	\$7,498.64		FF:150, Monto Modificado
0102	8220-150-001-124-44301-1	AYUDAS SOCIALES A	\$102,544.75		FF:150, Monto Modificado
0103	8220-251-001-224-44301-1	AYUDAS SOCIALES A	\$3,155.00		FF:251, Monto Modificado
0104	8220-150-001-124-44501-1	Ayudas sociales a instituciones sin	\$1,747,635.96		FF:150, Monto Modificado
0105	8220-251-001-224-44501-1	Ayudas sociales a instituciones sin	\$7,065.00		FF:251, Monto Modificado
0106	8220-150-001-124-48101-1	Donativos a instituciones sin fines de		\$53,324.48	FF:150, Monto Modificado
0107	8220-110-001-124-51101-2	Muebles de oficina y estantería G.	\$30,000.00		FF:110, Monto Modificado
0108	8220-150-001-124-51101-2	Muebles de oficina y estantería G.	\$35,000.00		FF:150, Monto Modificado
0109	8220-251-001-224-51101-2	Muebles de oficina y estantería G.		\$50,000.00	FF:251, Monto Modificado
0110	8220-110-001-124-51501-2	Equipo de cómputo y de tecnología de	\$23,000.00		FF:110, Monto Modificado
0111	8220-150-001-123-51501-2	Equipo de cómputo y de tecnología de	\$10,100.00		FF:150, Monto Modificado
0112	8220-150-001-124-51501-2	Equipo de cómputo y de tecnología de		\$50,000.00	FF:150, Monto Modificado
0113	8220-251-001-224-51501-2	Equipo de cómputo y de tecnología de	\$8,800.00		FF:251, Monto Modificado
0114	8220-150-001-123-51901-2	Otros mobiliarios y equipos de	\$8,902.74		FF:150, Monto Modificado
0115	8220-150-001-124-51901-2	Otros mobiliarios y equipos de	\$60,000.00		FF:150, Monto Modificado
0116	8220-150-001-124-52101-2	Equipos y aparatos audiovisuales G.		\$20,000.00	FF:150, Monto Modificado
0117	8220-150-001-124-52301-2	Cámaras fotográficas y de video G.		\$15,000.00	FF:150, Monto Modificado
0118	8220-110-001-124-54101-2	Vehículos y equipo terrestre G. Capital		\$225,000.00	FF:110, Monto Modificado
0119	8220-150-001-124-54101-2	Vehículos y equipo terrestre G. Capital		\$1,500,000.00	FF:150, Monto Modificado
0120	8220-251-001-224-54101-2	Vehículos y equipo terrestre G. Capital		\$884,500.00	FF:251, Monto Modificado
0121	8220-150-001-124-55101-2	Equipo de defensa y seguridad G.		\$10,000.00	FF:150, Monto Modificado
0122	8220-251-001-224-55101-2	Equipo de defensa y seguridad G.		\$50,000.00	FF:251, Monto Modificado
0123	8220-110-001-124-58101-2	Terrenos G. Capital		\$25,313.67	FF:110, Monto Modificado
0124	8220-252-001-324-61206-2	Espacios deportivos, recreativos y		\$941,531.81	FF:252, Monto Modificado
0125	8220-252-001-324-61304-2	Proyectos de abastecimiento de agua,		\$440,696.84	FF:252, Monto Modificado
0126	8220-251-001-224-61305-2	Agua potable G. Capital	\$778,553.83		FF:251, Monto Modificado
0127	8220-252-001-324-61305-2	Agua potable G. Capital		\$1,563,875.72	FF:252, Monto Modificado
0128	8220-252-001-324-61307-2	Drenajes G. Capital		\$680,568.89	FF:252, Monto Modificado

a

a

s

A



H. AYUNTAMIENTO DEL MUNICIPIO DE RODEO, DGO. ESTADO DE DURANGO

Póliza: P00006 Del 01/01/2024

Concepto: Gasto Modificado Folio: 4 (Traspaso) Ejercicio : 2024 TRANSFERENCIAS PRESUPUESTALES

Usr: supervisor
Rep: rptPoliza

Fecha y hora de Impresión: 27/feb./2025 02:40 p. m.
Página: 1

No	Cuenta	Descripción de la cuenta	Cargo	Abono	Concepto del movimiento
0001	8220-150-001-124-11301-1	Sueldos base al personal permanente G.		\$300,000.00	FF:150, Monto Modificado
0002	8220-251-001-224-11301-1	Sueldos base al personal permanente G.		\$215,184.17	FF:251, Monto Modificado
0003	8220-150-001-124-12101-1	Honorarios asimilables a salarios G.		\$190,000.00	FF:150, Monto Modificado
0004	8220-150-001-123-13201-1	Primas de vacaciones, dominical y		\$682,607.93	FF:150, Monto Modificado
0005	8220-150-001-124-13201-1	Primas de vacaciones, dominical y		\$64,390.04	FF:150, Monto Modificado
0006	8220-251-001-224-13201-1	Primas de vacaciones, dominical y		\$226,171.22	FF:251, Monto Modificado
0007	8220-150-001-123-13401-1	Compensaciones G. Corriente		\$29,372.44	FF:150, Monto Modificado
0008	8220-150-001-124-13401-1	Compensaciones G. Corriente		\$304,271.08	FF:150, Monto Modificado
0009	8220-251-001-224-13401-1	Compensaciones G. Corriente		\$40,364.31	FF:251, Monto Modificado
0010	8220-150-001-123-14101-1	Aportaciones de seguridad social G.		\$2,000.00	FF:150, Monto Modificado
0011	8220-150-001-124-14101-1	Aportaciones de seguridad social G.		\$240,000.00	FF:150, Monto Modificado
0012	8220-150-001-124-15101-1	Cuotas para el fondo de ahorro y fondo		\$17,000.00	FF:150, Monto Modificado
0013	8220-110-001-124-15201-1	Indemnizaciones G. Corriente	\$50,000.00		FF:110, Monto Modificado
0014	8220-150-001-124-15201-1	Indemnizaciones G. Corriente		\$94,652.63	FF:150, Monto Modificado
0015	8220-150-001-124-16101-0	PREVISIONES DE CARÁCTER		\$200,161.82	FF:150, Monto Modificado
0016	8220-110-001-124-21101-1	Materiales, útiles y equipos menores de	\$45,000.00		FF:110, Monto Modificado
0017	8220-150-001-123-21101-1	Materiales, útiles y equipos menores de		\$7,400.00	FF:150, Monto Modificado
0018	8220-150-001-124-21101-1	Materiales, útiles y equipos menores de		\$85,641.27	FF:150, Monto Modificado
0019	8220-251-001-224-21101-1	Materiales, útiles y equipos menores de		\$34,688.00	FF:251, Monto Modificado
0020	8220-150-001-123-21201-1	Materiales y útiles de impresión y		\$1,600.00	FF:150, Monto Modificado
0021	8220-150-001-124-21201-1	Materiales y útiles de impresión y		\$15,460.40	FF:150, Monto Modificado
0022	8220-251-001-224-21201-1	Materiales y útiles de impresión y		\$10,138.87	FF:251, Monto Modificado
0023	8220-150-001-123-21601-1	Material de limpieza G. Corriente	\$10,000.00		FF:150, Monto Modificado
0024	8220-150-001-124-21601-1	Material de limpieza G. Corriente		\$14,083.99	FF:150, Monto Modificado
0025	8220-251-001-224-21601-1	Material de limpieza G. Corriente	\$2,622.49		FF:251, Monto Modificado
0026	8220-110-001-124-22101-1	Productos alimenticios para personas		\$15,000.00	FF:110, Monto Modificado
0027	8220-150-001-123-22101-1	Productos alimenticios para personas	\$100,000.00		FF:150, Monto Modificado
0028	8220-150-001-124-22101-1	Productos alimenticios para personas		\$101,888.16	FF:150, Monto Modificado
0029	8220-251-001-224-22101-1	Productos alimenticios para personas	\$1,866.00		FF:251, Monto Modificado
0030	8220-110-001-124-25301-1	Medicinas y productos farmacéuticos	\$15,000.00		FF:110, Monto Modificado
0031	8220-150-001-124-25301-1	Medicinas y productos farmacéuticos		\$14,400.01	FF:150, Monto Modificado
0032	8220-150-001-124-26101-1	Combustibles, lubricantes y aditivos G.		\$200,000.00	FF:150, Monto Modificado
0033	8220-251-001-224-26101-1	Combustibles, lubricantes y aditivos G.	\$513,432.49		FF:251, Monto Modificado
0034	8220-150-001-123-27101-1	Vestuario y uniformes G. Corriente		\$900.00	FF:150, Monto Modificado
0035	8220-150-001-124-27101-1	Vestuario y uniformes G. Corriente		\$120,505.49	FF:150, Monto Modificado
0036	8220-251-001-224-27101-1	Vestuario y uniformes G. Corriente	\$116,129.00		FF:251, Monto Modificado
0037	8220-251-001-224-27201-1	Prendas de seguridad y protección		\$45,058.40	FF:251, Monto Modificado
0038	8220-150-001-123-27301-1	Artículos deportivos G. Corriente	\$2,000.00		FF:150, Monto Modificado
0039	8220-150-001-124-27301-1	Artículos deportivos G. Corriente		\$143,857.02	FF:150, Monto Modificado
0040	8220-110-001-124-29101-1	Herramientas menores G. Corriente	\$15,000.00		FF:110, Monto Modificado
0041	8220-150-001-123-29101-1	Herramientas menores G. Corriente	\$100.00		FF:150, Monto Modificado
0042	8220-150-001-124-29101-1	Herramientas menores G. Corriente		\$79,423.07	FF:150, Monto Modificado
0043	8220-251-001-224-29101-1	Herramientas menores G. Corriente	\$67,906.01		FF:251, Monto Modificado
0044	8220-110-001-124-31101-1	Energía eléctrica G. Corriente		\$80,000.00	FF:110, Monto Modificado
0045	8220-150-001-123-31101-1	Energía eléctrica G. Corriente	\$103,000.00		FF:150, Monto Modificado
0046	8220-150-001-124-31101-1	Energía eléctrica G. Corriente		\$58,125.09	FF:150, Monto Modificado
0047	8220-251-001-224-31101-1	Energía eléctrica G. Corriente		\$706,553.93	FF:251, Monto Modificado
0048	8220-150-001-123-31401-1	Telefonía tradicional G. Corriente	\$3,528.00		FF:150, Monto Modificado
0049	8220-150-001-124-31401-1	Telefonía tradicional G. Corriente		\$27,974.09	FF:150, Monto Modificado
0050	8220-251-001-224-31401-1	Telefonía tradicional G. Corriente		\$10,000.00	FF:251, Monto Modificado
0051	8220-110-001-124-31501-1	Telefonía celular G. Corriente	\$11,000.00		FF:110, Monto Modificado
0052	8220-150-001-124-31501-1	Telefonía celular G. Corriente		\$8,570.00	FF:150, Monto Modificado
0053	8220-251-001-224-31501-1	Telefonía celular G. Corriente		\$30,000.00	FF:251, Monto Modificado
0054	8220-110-001-124-31601-1	Servicios de telecomunicaciones y		\$1,000.00	FF:110, Monto Modificado
0055	8220-110-001-124-31701-1	Servicios de acceso de Internet, redes y	\$6,000.00		FF:110, Monto Modificado
0056	8220-150-001-124-31701-1	Servicios de acceso de Internet, redes y	\$20,000.00		FF:150, Monto Modificado
0057	8220-110-001-124-32201-1	Arrendamiento de edificios G.	\$110,000.00		FF:110, Monto Modificado
0058	8220-150-001-124-32201-1	Arrendamiento de edificios G.		\$94,000.00	FF:150, Monto Modificado
0059	8220-150-001-123-32601-1	Arrendamiento de maquinaria, otros		\$69,000.00	FF:150, Monto Modificado
0060	8220-150-001-124-32601-1	Arrendamiento de maquinaria, otros		\$1,700,000.00	FF:150, Monto Modificado
0061	8220-150-001-124-33101-1	Servicios legales, de contabilidad,		\$50,000.00	FF:150, Monto Modificado
0062	8220-150-001-123-34101-1	Servicios financieros y bancarios G.	\$3,000.00		FF:150, Monto Modificado
0063	8220-150-001-124-34101-1	Servicios financieros y bancarios G.	\$535.53		FF:150, Monto Modificado
0064	8220-251-001-224-34101-1	Servicios financieros y bancarios G.		\$2,144.00	FF:251, Monto Modificado

Elaboró: supervisor

Modificó: supervisor



H. AYUNTAMIENTO DEL MUNICIPIO DE RODEO, DGO. ESTADO DE DURANGO

Póliza: P00006 Del 01/01/2024

Concepto: Gasto Modificado Folio: 4 (Traspaso) Ejercicio : 2024 TRANSFERENCIAS PRESUPUESTALES

Usr: supervisor
Rep: rptPoliza

Fecha y hora de Impresión: 27/feb./2025 02:40 p. m.
Página: 3

No	Cuenta	Descripción de la cuenta	Cargo	Abono	Concepto del movimiento
0129	8220-110-001-124-61402-2	Obras de urbanización G. Capital	\$406,000.00		FF:110, Monto Modificado
0130	8220-150-001-124-61402-2	Obras de urbanización G. Capital	\$1,277,886.30		FF:150, Monto Modificado
0131	8220-252-001-324-61402-2	Obras de urbanización G. Capital	\$4,628,009.67		FF:252, Monto Modificado
0132	8220-252-001-324-61502-2	Caminos rurales G. Capital		\$1,000,000.01	FF:252, Monto Modificado
0133	8220-150-001-124-91101-3	Amortización de la deuda interna con		\$71,613.30	FF:150, Monto Modificado
0134	8220-252-001-324-91101-3	Amortización de la deuda interna con	\$80,098.09		FF:252, Monto Modificado
0135	8220-150-001-124-92101-1	Intereses de la deuda interna con		\$3,772.90	FF:150, Monto Modificado
0136	8220-252-001-324-92101-1	Intereses de la deuda interna con		\$80,009.89	FF:252, Monto Modificado
0137	8230-150-001-124-11301-1	Sueldos base al personal permanente G.	\$300,000.00		FF:150, Monto Modificado
0138	8230-251-001-224-11301-1	Sueldos base al personal permanente G.	\$215,184.17		FF:251, Monto Modificado
0139	8230-150-001-124-12101-1	Honorarios asimilables a salarios G.	\$190,000.00		FF:150, Monto Modificado
0140	8230-150-001-123-13201-1	Primas de vacaciones, dominical y	\$682,607.93		FF:150, Monto Modificado
0141	8230-150-001-124-13201-1	Primas de vacaciones, dominical y	\$64,390.04		FF:150, Monto Modificado
0142	8230-251-001-224-13201-1	Primas de vacaciones, dominical y	\$226,171.22		FF:251, Monto Modificado
0143	8230-150-001-123-13401-1	Compensaciones G. Corriente	\$29,372.44		FF:150, Monto Modificado
0144	8230-150-001-124-13401-1	Compensaciones G. Corriente	\$304,271.08		FF:150, Monto Modificado
0145	8230-251-001-224-13401-1	Compensaciones G. Corriente	\$40,364.31		FF:251, Monto Modificado
0146	8230-150-001-123-14101-1	Aportaciones de seguridad social G.	\$2,000.00		FF:150, Monto Modificado
0147	8230-150-001-124-14101-1	Aportaciones de seguridad social G.	\$240,000.00		FF:150, Monto Modificado
0148	8230-150-001-124-15101-1	Cuotas para el fondo de ahorro y fondo	\$17,000.00		FF:150, Monto Modificado
0149	8230-110-001-124-15201-1	Indemnizaciones G. Corriente		\$50,000.00	FF:110, Monto Modificado
0150	8230-150-001-124-15201-1	Indemnizaciones G. Corriente	\$94,652.63		FF:150, Monto Modificado
0151	8230-150-001-124-16101-0	PREVISIONES DE CARÁCTER	\$200,161.82		FF:150, Monto Modificado
0152	8230-110-001-124-21101-1	Materiales, útiles y equipos menores de		\$45,000.00	FF:110, Monto Modificado
0153	8230-150-001-123-21101-1	Materiales, útiles y equipos menores de	\$7,400.00		FF:150, Monto Modificado
0154	8230-150-001-124-21101-1	Materiales, útiles y equipos menores de	\$85,641.27		FF:150, Monto Modificado
0155	8230-251-001-224-21101-1	Materiales, útiles y equipos menores de	\$34,688.00		FF:251, Monto Modificado
0156	8230-150-001-123-21201-1	Materiales y útiles de impresión y	\$1,600.00		FF:150, Monto Modificado
0157	8230-150-001-124-21201-1	Materiales y útiles de impresión y	\$15,460.40		FF:150, Monto Modificado
0158	8230-251-001-224-21201-1	Materiales y útiles de impresión y	\$10,138.87		FF:251, Monto Modificado
0159	8230-150-001-123-21601-1	Material de limpieza G. Corriente		\$10,000.00	FF:150, Monto Modificado
0160	8230-150-001-124-21601-1	Material de limpieza G. Corriente	\$14,083.99		FF:150, Monto Modificado
0161	8230-251-001-224-21601-1	Material de limpieza G. Corriente		\$2,622.49	FF:251, Monto Modificado
0162	8230-110-001-124-22101-1	Productos alimenticios para personas	\$15,000.00		FF:110, Monto Modificado
0163	8230-150-001-123-22101-1	Productos alimenticios para personas		\$100,000.00	FF:150, Monto Modificado
0164	8230-150-001-124-22101-1	Productos alimenticios para personas	\$101,888.16		FF:150, Monto Modificado
0165	8230-251-001-224-22101-1	Productos alimenticios para personas		\$1,866.00	FF:251, Monto Modificado
0166	8230-110-001-124-25301-1	Medicinas y productos farmacéuticos		\$15,000.00	FF:110, Monto Modificado
0167	8230-150-001-124-25301-1	Medicinas y productos farmacéuticos	\$14,400.01		FF:150, Monto Modificado
0168	8230-150-001-124-26101-1	Combustibles, lubricantes y aditivos G.	\$200,000.00		FF:150, Monto Modificado
0169	8230-251-001-224-26101-1	Combustibles, lubricantes y aditivos G.		\$513,432.49	FF:251, Monto Modificado
0170	8230-150-001-123-27101-1	Vestuario y uniformes G. Corriente	\$900.00		FF:150, Monto Modificado
0171	8230-150-001-124-27101-1	Vestuario y uniformes G. Corriente	\$120,505.49		FF:150, Monto Modificado
0172	8230-251-001-224-27101-1	Vestuario y uniformes G. Corriente		\$116,129.00	FF:251, Monto Modificado
0173	8230-251-001-224-27201-1	Prendas de seguridad y protección	\$45,058.40		FF:251, Monto Modificado
0174	8230-150-001-123-27301-1	Artículos deportivos G. Corriente		\$2,000.00	FF:150, Monto Modificado
0175	8230-150-001-124-27301-1	Artículos deportivos G. Corriente	\$143,857.02		FF:150, Monto Modificado
0176	8230-110-001-124-29101-1	Herramientas menores G. Corriente		\$15,000.00	FF:110, Monto Modificado
0177	8230-150-001-123-29101-1	Herramientas menores G. Corriente		\$100.00	FF:150, Monto Modificado
0178	8230-150-001-124-29101-1	Herramientas menores G. Corriente	\$79,423.07		FF:150, Monto Modificado
0179	8230-251-001-224-29101-1	Herramientas menores G. Corriente		\$67,906.01	FF:251, Monto Modificado
0180	8230-110-001-124-31101-1	Energía eléctrica G. Corriente	\$80,000.00		FF:110, Monto Modificado
0181	8230-150-001-123-31101-1	Energía eléctrica G. Corriente		\$103,000.00	FF:150, Monto Modificado
0182	8230-150-001-124-31101-1	Energía eléctrica G. Corriente	\$58,125.09		FF:150, Monto Modificado
0183	8230-251-001-224-31101-1	Energía eléctrica G. Corriente	\$706,553.93		FF:251, Monto Modificado
0184	8230-150-001-123-31401-1	Telefonía tradicional G. Corriente		\$3,528.00	FF:150, Monto Modificado
0185	8230-150-001-124-31401-1	Telefonía tradicional G. Corriente	\$27,974.09		FF:150, Monto Modificado
0186	8230-251-001-224-31401-1	Telefonía tradicional G. Corriente	\$10,000.00		FF:251, Monto Modificado
0187	8230-110-001-124-31501-1	Telefonía celular G. Corriente		\$11,000.00	FF:110, Monto Modificado
0188	8230-150-001-124-31501-1	Telefonía celular G. Corriente	\$8,570.00		FF:150, Monto Modificado
0189	8230-251-001-224-31501-1	Telefonía celular G. Corriente	\$30,000.00		FF:251, Monto Modificado
0190	8230-110-001-124-31601-1	Servicios de telecomunicaciones y	\$1,000.00		FF:110, Monto Modificado
0191	8230-110-001-124-31701-1	Servicios de acceso de Internet, redes y		\$6,000.00	FF:110, Monto Modificado
0192	8230-150-001-124-31701-1	Servicios de acceso de Internet, redes y		\$20,000.00	FF:150, Monto Modificado

Elaboró: supervisor

Modificó: supervisor

[Handwritten signatures and marks in blue ink, including a large 'X', 'S', 'D', 'Ray', and 'A' on the right side of the page.]



H. AYUNTAMIENTO DEL MUNICIPIO DE RODEO, DGO. ESTADO DE DURANGO

Póliza: P00006 Del 01/01/2024

Concepto: Gasto Modificado Folio: 4 (Traspaso) Ejercicio : 2024 TRANSFERENCIAS PRESUPUESTALES

Usr: supervisor
Rep: rptPoliza

Fecha y hora de Impresión | 27/feb./2025 02:40 p. m.
Página | 5

No	Cuenta	Descripción de la cuenta	Cargo	Abono	Concepto del movimiento
0257	8230-150-001-124-55101-2	Equipo de defensa y seguridad G.	\$10,000.00		FF:150, Monto Modificado
0258	8230-251-001-224-55101-2	Equipo de defensa y seguridad G.	\$50,000.00		FF:251, Monto Modificado
0259	8230-110-001-124-58101-2	Terrenos G. Capital	\$25,313.67		FF:110, Monto Modificado
0260	8230-252-001-324-61206-2	Espacios deportivos, recreativos y	\$941,531.81		FF:252, Monto Modificado
0261	8230-252-001-324-61304-2	Proyectos de abastecimiento de agua,	\$440,696.84		FF:252, Monto Modificado
0262	8230-251-001-224-61305-2	Agua potable G. Capital		\$778,553.83	FF:251, Monto Modificado
0263	8230-252-001-324-61305-2	Agua potable G. Capital	\$1,563,875.72		FF:252, Monto Modificado
0264	8230-252-001-324-61307-2	Drenajes G. Capital	\$680,568.89		FF:252, Monto Modificado
0265	8230-110-001-124-61402-2	Obras de urbanización G. Capital		\$406,000.00	FF:110, Monto Modificado
0266	8230-150-001-124-61402-2	Obras de urbanización G. Capital		\$1,277,886.30	FF:150, Monto Modificado
0267	8230-252-001-324-61402-2	Obras de urbanización G. Capital		\$4,628,009.67	FF:252, Monto Modificado
0268	8230-252-001-324-61502-2	Caminos rurales G. Capital	\$1,000,000.01		FF:252, Monto Modificado
0269	8230-150-001-124-91101-3	Amortización de la deuda interna con	\$71,613.30		FF:150, Monto Modificado
0270	8230-252-001-324-91101-3	Amortización de la deuda interna con		\$80,098.09	FF:252, Monto Modificado
0271	8230-150-001-124-92101-1	Intereses de la deuda interna con	\$3,772.90		FF:150, Monto Modificado
0272	8230-252-001-324-92101-1	Intereses de la deuda interna con	\$80,009.89		FF:252, Monto Modificado
			<u>30,538,617.18</u>	<u>30,538,617.18</u>	

[Handwritten signature]

[Handwritten mark]

[Handwritten mark]

[Handwritten signature]

[Handwritten mark]

[Handwritten signature]

[Handwritten signature]



PRESIDENCIA MUNICIPAL

RODEO, DURANGO.

H. AYUNTAMIENTO 2022 - 2025



ESTADOS DE DEUDA.

RODEO, DURANGO. INDEPENDENCIA NO. 75. ZONA CENTRO.

TEL. 677-874-00-03.

Cuenta Pública 2024
H. AYUNTAMIENTO DEL MUNICIPIO DE RODEO, DGO.
Endeudamiento Neto
Del 1 de Enero al 31 de Diciembre de 2024

Identificación de Crédito o Instrumento	Contratación / Colocación	Amortización	Endeudamiento Neto
	A	B	C = A - B
Créditos Bancarios			
			0
			0
			0
			0
			0
			0
			0
			0
			0
Total Créditos Bancarios	0	2,909,774	-2,909,774
Otros Instrumentos de Deuda			
			0
			0
			0
			0
			0
			0
			0
			0
			0
Total Otros Instrumentos de Deuda	0	0	0
TOTAL	0	2,909,774	-2,909,774



C. MA DE LA LUZ AMAYA PARRA
PRESIDENTE MUNICIPAL



C. VICTOR ALFONSO MEDINA GUERRERO
SINDICO MUNICIPAL



C. ALAN ELIZARDO RUEDA DOSAL
TESORERO MUNICIPAL

Cuenta Pública 2024
H. AYUNTAMIENTO DEL MUNICIPIO DE RODEO, DGO.
Estado Analítico de la Deuda y Otros Pasivos
Del 1 de Enero al 31 de Diciembre de 2024
(Cifras en Pesos)

Denominación de las Deudas	Moneda de Contratación	Institución o País Acreedor	Saldo Inicial del Periodo	Saldo Final del Periodo
DEUDA PÚBLICA				
Corto Plazo				
Deuda Interna			0	0
Instituciones de Crédito	Peso	México	0	0
Títulos y Valores	Peso	México	0	0
Arrendamientos Financieros	Peso	México	0	0
Deuda Externa			0	0
Organismos Financieros Internacionales	Peso	México	0	0
Deuda Bilateral	Peso	México	0	0
Títulos y Valores	Peso	México	0	0
Arrendamientos Financieros	Peso	México	0	0
Subtotal de Deuda Pública a Corto Plazo			0	0
Largo Plazo				
Deuda Interna			5,569,294	2,587,907
Instituciones de Crédito	Peso	México	5,569,294	2,587,907
Títulos y Valores	Peso	México	0	0
Arrendamientos Financieros	Peso	México	0	0
Deuda Externa			0	0
Organismos Financieros Internacionales	Peso	México	0	0
Deuda Bilateral	Peso	México	0	0
Títulos y Valores	Peso	México	0	0
Arrendamientos Financieros	Peso	México	0	0
Subtotal de Deuda Pública a Largo Plazo			5,569,294	2,587,907
Total de Otros Pasivos	Peso	México	1,825,085	1,868,512
Total de Deuda Pública y Otros Pasivos			7,394,379	4,456,419

Bajo protesta de decir verdad declaramos que los Estados Financieros y sus notas, son razonablemente correctos y son responsabilidad del emisor.

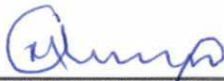

C. MA DE LA LUZ AMAYA PARRA
PRESIDENTE MUNICIPAL



C. ALAN ELZARDO RUEDA DOSAL
TESORERO MUNICIPAL



C. VICTOR ALFONSO MEDINA GUERRERO
SINDICO MUNICIPAL



PRESIDENCIA MUNICIPAL

RODEO, DURANGO.

H. AYUNTAMIENTO 2022 - 2025



CIERRE DE OBRA.

AVANCE FÍSICO FINANCIERO DE RODEO (DICIEMBRE 2024)

N°	Nombre	Localidad	Incidencia	CCE	CPG	Financiamiento	Ejecución	Proyección	Requisito	Autónoma	Presupuesto	Modificación	Devengado	Pagado	# de Obras	Estado	%	Mes	Población	Áreas
1	CONSTRUCCIÓN DE PUENTE VEHICULAR EN LA LOCALIDAD DE BUENAVISTA DEL MUNICIPIO DE RODEO, DGO.	BUENAVISTA	Directa	Proyecto sistema	611	FIS4	Contable	Urbanización	2024	10.00	\$1,000,000.00	\$0.00	\$0.00	\$0.00		No iniciada	0%	0	0	
2	CONSTRUCCIÓN DE PUENTE PEATONAL EN LA LOCALIDAD DE ANIMAS HACIA AMOLES DEL MUNICIPIO DE RODEO, DGO.	ANIMAS Y AMOLES	Complementaria	Proyecto sistema	611	FIS4	Contable	Urbanización	2024	10.00	\$1,000,000.00	\$960,196.70	\$960,196.70	\$660,196.70	7110-1235-01-24-00-34-002	Terminada	100%		230	
3	REHABILITACIÓN DE SISTEMA DE AGUA POTABLE Y ALCANTARILLADO ASÍ COMO PAVIMENTACIÓN EN LA LOCALIDAD DE ABASOLO DEL MUNICIPIO DE RODEO, DGO.	ABASOLO	Complementaria	Proyecto sistema	611	FIS4	Contable	Urbanización	2024	10.00	\$700,000.00	\$1,239,996.32	\$1,299,996.32	\$1,299,996.32	7110-1235-01-24-00-34-002	Terminada	100%	01	12	
4	REHABILITACIÓN DE SISTEMA DE AGUA POTABLE Y ALCANTARILLADO ASÍ COMO PAVIMENTACIÓN EN LA LOCALIDAD DE SANTA BÁRBARA DEL MUNICIPIO DE RODEO, DGO.	SANTA BÁRBARA	Directa	Proyecto sistema	611	FIS4	Contable	Urbanización	2024	10.00	\$700,000.00	\$1,270,000.00	\$1,200,000.00	\$1,200,000.00	7110-1235-01-24-00-34-001	Terminada	100%	25	03	
5	CONSTRUCCIÓN DE PANELES SOLARES EN LA LOCALIDAD DE LA LORDE GUADALUPE DEL MUNICIPIO DE RODEO, DGO.	LA LORDE GUADALUPE	Directa	Proyecto sistema	611	FIS4	Contable	Mejoramiento de Vivienda	2024	10.00	\$500,000.00	\$78,134.58	\$78,134.56	\$72,134.56	7110-1235-01-24-00-31-002	En proceso	20%		0	
6	PAVIMENTACIÓN DE LA CALLE FELIPE ANGELES EN EL MUNICIPIO DE RODEO MUNICIPIO DE RODEO, DGO.	RODEO	Directa	Proyecto sistema	611	FIS4	Contable	Urbanización	2024	10.00	\$1,272,967.11	\$1,731,674.97	\$1,733,678.07	\$1,753,678.07	7110-1235-01-24-00-34-004	Terminada	100%	201	12	
7	AMPLIACIÓN DE AGUA POTABLE EN LA LOCALIDAD DE LOS LADRILLOS DEL MUNICIPIO DE RODEO, DGO.	LOS LADRILLOS	Directa	Proyecto sistema	611	FIS4	Contable	Agua Potable	2024	10.00	\$200,000.00	\$18,780.20	\$181,910.20	\$181,850.20	7110-1235-01-24-00-31-002	Terminada	100%	051	03	
8	REHABILITACIÓN DEL RELLENO SANITARIO DEL MUNICIPIO DE RODEO, DGO.	RODEO	Directa	Proyecto sistema	611	FIS4	Contable	Urbanización	2024	10.00	\$1,000,000.00	\$0.00	\$0.00	\$0.00		No iniciada	%	0	0	
9	REHABILITACIÓN (ELIMINACIÓN DE CONDUCCIÓN) TANQUE ELEVADO DE LA LOCALIDAD DE LOS ANGELES (TUEHA) (PRIETA) DE RODEO, DGO.	LOS ANGELES	Complementaria	Proyecto sistema	611	FIS4	Contable	Urbanización	2024	10.00	\$200,000.00	\$20,650.20	\$20,650.20	\$20,650.20	7110-1235-01-24-00-31-001	Terminada	100%	193	03	
10	INSTALACIÓN DE LUMINARIAS EN VARIAS CALLES DEL MUNICIPIO DE RODEO, DGO.	RODEO	Directa	Proyecto sistema	611	FIS4	Contable	Urbanización	2024	10.00	\$1,000,000.00	\$0.00	\$0.00	\$0.00		No iniciada	%	0	0	
11	CONSTRUCCIÓN DE 10 CUARTOS Y 5 BAÑOS, ASÍ COMO 307.32 M2 DE "PLANADOS" EN VARIAS LOCALIDADES DEL MUNICIPIO DE RODEO, DGO.	VARIAS LOCALIDADES	Directa	Proyecto sistema	611	FIS4	Contable	Mejoramiento de Vivienda	2024	10.00	\$629,248.00	\$0.00	\$0.00	\$0.00		No iniciada	%	0	0	

AVANCE FÍSICO FINANCIERO DE RODEO (DICIEMBRE 2024)

N°	Nombre	Localidad	Incidencia	GPE	DOG	Financiamiento	Ejecución	Proyecto	Requisito	Año	Presupuesto	Modificado	Devengado	Pagado	# de Cuenta	Estado	%	Miles	Reflexión	Notas
12	CONSTRUCCIÓN DE PISO, FRONTE Y TECHOS DE LAMINA GALVANIZADA EN DIFERENTES LOCALIDADES DEL MUNICIPIO DE RODEO, DGO.	VARIAS LOCALIDADES	Directa	Financ. sistema	613	FIS4	Cont. alto	Mejoramiento de Vivienda	2024	10.00	\$1,000,000.00	\$0.00	\$0.00	\$0.00		No iniciado	%	0	0	
13	CREDITO BANCARIAS	RODEO	No aplica	si aplica	9030	FIS4		No aplica	2024	10.00	\$2,284,702.93	\$2,331,300.00	\$2,364,830.00	\$2,364,830.00	223349-20-0-1-001		%	0	0	
14	INTERESES CREDITO BANCARIAS	RODEO	No aplica	si aplica	5910	FIS4		No aplica	2024	10.00	\$65,100.00	\$42,099.11	\$45,030.11	\$45,099.11	541142-101		%	0	0	
15	REHABILITACION DE CAMINO HACIA LA LOCALIDAD DE FRANCISCO ZARCO Y REHABILITACION DE CAMINO HACIA LA LOCALIDAD DE LA CIENEGUITA EN EL MUNICIPIO DE RODEO, DGO.	VARIAS LOCALIDADES	Complementaria	Financ. sistema	613	PARTICIPACIONES FEDERALES	Cont. alto	Urbanización	2024	10.00	\$0.00	\$511,128.25	\$516,128.29	\$516,128.29	7110-1235-07-24-00-34-001	Terminada	100%	1,131	300	
16	PAVIMENTACION DE LA CALLE LATERAL A LA CARRETERA PANAMERICANA CON CONCRETO HORTALIZCO ENTRE CALLE REFORMA Y CALLE ARROYO EN LA LOCALIDAD DE RODEO, MUNICIPIO DE RODEO, DGO.	RODEO	Complementaria	Financ. sistema	613	RAMO 23 (REPUVE)	Cont. alto	Urbanización	2023	10.00	\$0.00	\$89,307.50	\$89,637.50	\$89,637.50	7110-1235-01-24-09-34-001	Terminada	100%	121	230	
17	REHABILITACION DE CAMINO HACIA LA LOCALIDAD DE SAN PEDRO Y ANEXOS EN EL MUNICIPIO DE RODEO, DGO.	RODEO	Complementaria	Financ. sistema	613	PARTICIPACIONES FEDERALES	Cont. alto	Urbanización	2024	10.00	\$0.00	\$48,092.70	\$48,632.70	\$48,632.70	7110-1235-07-24-00-34-002	Terminada	100%	521	103	
18	REHABILITACION DE CAMINO HACIA LA LOCALIDAD DE CIENEGUITA Y REHABILITACION DE CAMINO HACIA LA LOCALIDAD DE DIO DE AGUA EN EL MUNICIPIO DE RODEO, DGO.	VARIAS LOCALIDADES	Complementaria	Financ. sistema	613	RECURSOS FISCALES	Cont. alto	Urbanización	2024	10.00	\$0.00	\$40,000.00	\$40,000.00	\$40,000.00	7110-1235-01-24-00-34-001	Terminada	100%	60	400	
19	EQUIPAMIENTO EL FORTA PROFUNDO MEDIANTE LA INSTALACION DE PANELES FOTOVOLTAICOS EN LA LOCALIDAD DE FRANCISCO ZARCO, DEL MUNICIPIO DE RODEO, DGO.	FRANCISCO ZARCO	Directa	Financ. sistema	613	FORTAMUN	Cont. alto	Agua Potable	2024	10.00	\$0.00	\$67,036.21	\$67,733.33	\$67,733.33	7110-1235-02-24-00-31-001	Terminada	100%		0	
20	REHABILITACION DE AGUA POTABLE Y ALCANFARILLADO EN LA CALLE LATERAL A LA CARRETERA PANAMERICANA ENTRE CALLE REFORMA Y CALLE ARROYO EN LA LOCALIDAD DE RODEO, DEL MUNICIPIO DE RODEO, DGO.	RODEO	Complementaria	Financ. sistema	613	FORTAMUN	Cont. alto	Agua Potable	2024	10.00	\$0.00	\$101,020.50	\$105,810.50	\$105,810.50	7110-1235-02-24-00-31-002	Terminada	100%	95	23	
21	REHABILITACION DE CALLES EN LA COLONIA NUEVO RODEO EN LA LOCALIDAD DE RODEO, MUNICIPIO DE RODEO, DGO.	RODEO	Directa	Financ. sistema	613	PARTICIPACIONES FEDERALES	Cont. alto	Urbanización	2024	10.00	\$0.00	\$271,065.31	\$270,065.31	\$270,065.31	7110-1235-07-24-00-34-004	Terminada	100%	25,946	93	

AVANCE FÍSICO FINANCIERO DE RODEO (DICIEMBRE 2024)

N°	Nombre	Sociedad	Incidencia	COE	COG	Financiamiento	Ejecución	Proyecto	Recurso	Anexo	Presupuesto	Modificado	Devolución	Pagado	Fecha	Estado	%	Méts	Relación	Metas
DGO																				
22	CONSTRUCCIÓN DE PARQUE PÚBLICO EN LA COLONIA 2 DE AGOSTO MUNICIPIO DE RODEO DURANGO	RODEO	Directa	Subvenciones	614	FISM	Completado	Urbanización	2024	10.00	\$0.00	\$1,829,247.06	\$1,829,247.06	\$1,329,247.06	7/10-12/31-01-24-00-34-005	Terminada	100%		150	
22	CONSTRUCCIÓN DE PARQUE PÚBLICO EN LA COLONIA 2 DE AGOSTO MUNICIPIO DE RODEO DURANGO	RODEO	Directa	Subvenciones	614	SEBSED	Completado	Urbanización	2024	10.00	\$0.00	\$1,829,247.07	\$1,829,247.07	\$1,329,247.07	7/10-12/31-01-24-11-30-1	Terminada	100%		150	
23	CONSTRUCCIÓN DE GUARNICION CENTRAL LA LOCALIDAD DE AHÍSOLE MUNICIPIO RODEO DGO	BASECO	Directa	Subvenciones	614	FISM	Completado	Urbanización	2024	10.00	\$0.00	\$461,857.35	\$461,857.35	\$461,857.35	7/10-12/31-01-24-00-34-006	Terminada	100%	343	35	
24	AMPLIFICACION DE LINEA DE CONDUCCION DE AGUA POTABLE DE LAS LOCALIDADES DE (PARU) Y BARRIO DE GUAYALIFE DEL MUNICIPIO DE RODEO DGO	PARU Y BARRIO DE GUAYALIFE	Complementaria	Subvenciones	614	FISM	Completado	Agua Potable	2024	10.00	\$0.00	\$601,824.90	\$601,824.90	\$601,824.90	7/10-12/31-01-24-00-31-004	Terminada	100%	283	30	
25	REHABILITACION DE CAMINOS EN VARIAS LOCALIDADES DEL MUNICIPIO DE RODEO DGO	VARIAS LOCALIDADES	Complementaria	Subvenciones	614	FISM	Completado	Urbanización	2024	10.00	\$0.00	\$1,325,419.97	\$1,325,419.97	\$1,325,419.97	7/10-12/31-01-24-00-34-007	Terminada	100%	75	750	
26	COMBINACION BARRIALES	RODEO	Directa	Subvenciones	614	FISM	No aplica	No aplica	2024	10.00	\$0.00	\$75.41	\$75.41	\$75.41			100%	0	0	

 MARÍA DE LA LUZ AMAYA PARRA
 PRESIDENTE MUNICIPAL

 NAZARIO RENTERÍA
 DIRECCIÓN DE OBRAS

 JORGE VILLABA RODRÍGUEZ
 CONTROLADORA MUNICIPAL

 ALAN ELIZARDO QUEVEDO DOSAL
 TESORERO MUNICIPAL



PRESIDENCIA MUNICIPAL

RODEO, DURANGO.



H. AYUNTAMIENTO 2022 - 2025

REPORTE FOTOGRAFICO DE LAS OBRAS PUBLICAS.

REHABILITACIÓN DE CAMINO HACIA LA LOCALIDAD DE FRANCISCO ZARCO Y
REHABILITACIÓN DE CAMINO HACIA LA LOCALIDAD DE LA CIENEGUITA EN EL
MUNICIPIO DE RODEO

ANTES



PROCESO



Handwritten signature

a



a

A blue handwritten scribble or signature, possibly a name or initials, located at the bottom right of the page.



FINAL

[Handwritten signature]

[Handwritten letter 'a']

REHABILITACIÓN DE CAMINO HACIA LA LOCALIDAD DE SAN PEDRO Y ANEXOS
EN EL MUNICIPIO DE RODEO DGO

ANTES



PROCESO



2

b

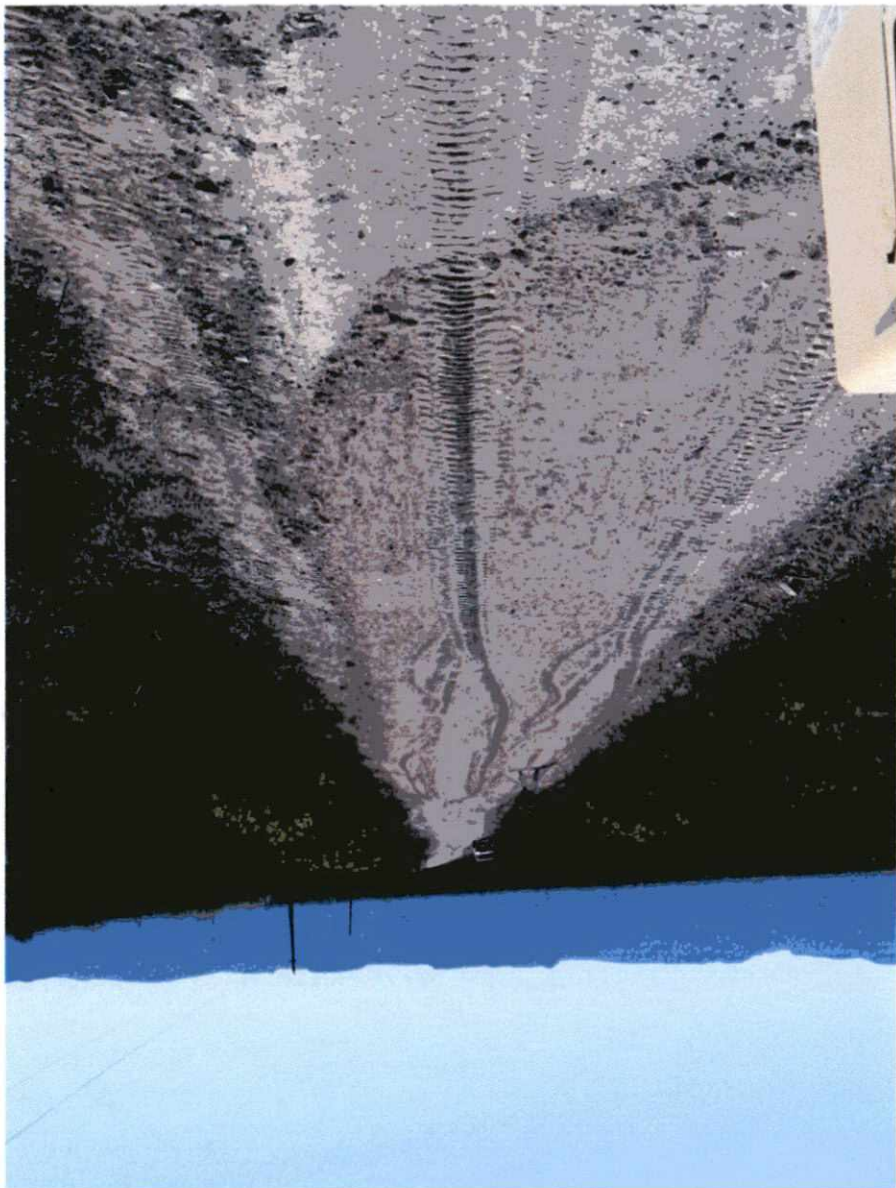
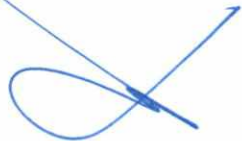



a

FINAL

PAVIMENTACIÓN DE LA CALLE LATERAL A LA CARRETERA PANAMERICANA
CON CONCRETO HIDRÁULICO ENTRE CALLE REFORMA Y CALLE ARROYO EN LA
LOCALIDAD DE RODEO MUNICIPIO DE RODEO

ANTES



PROCESO

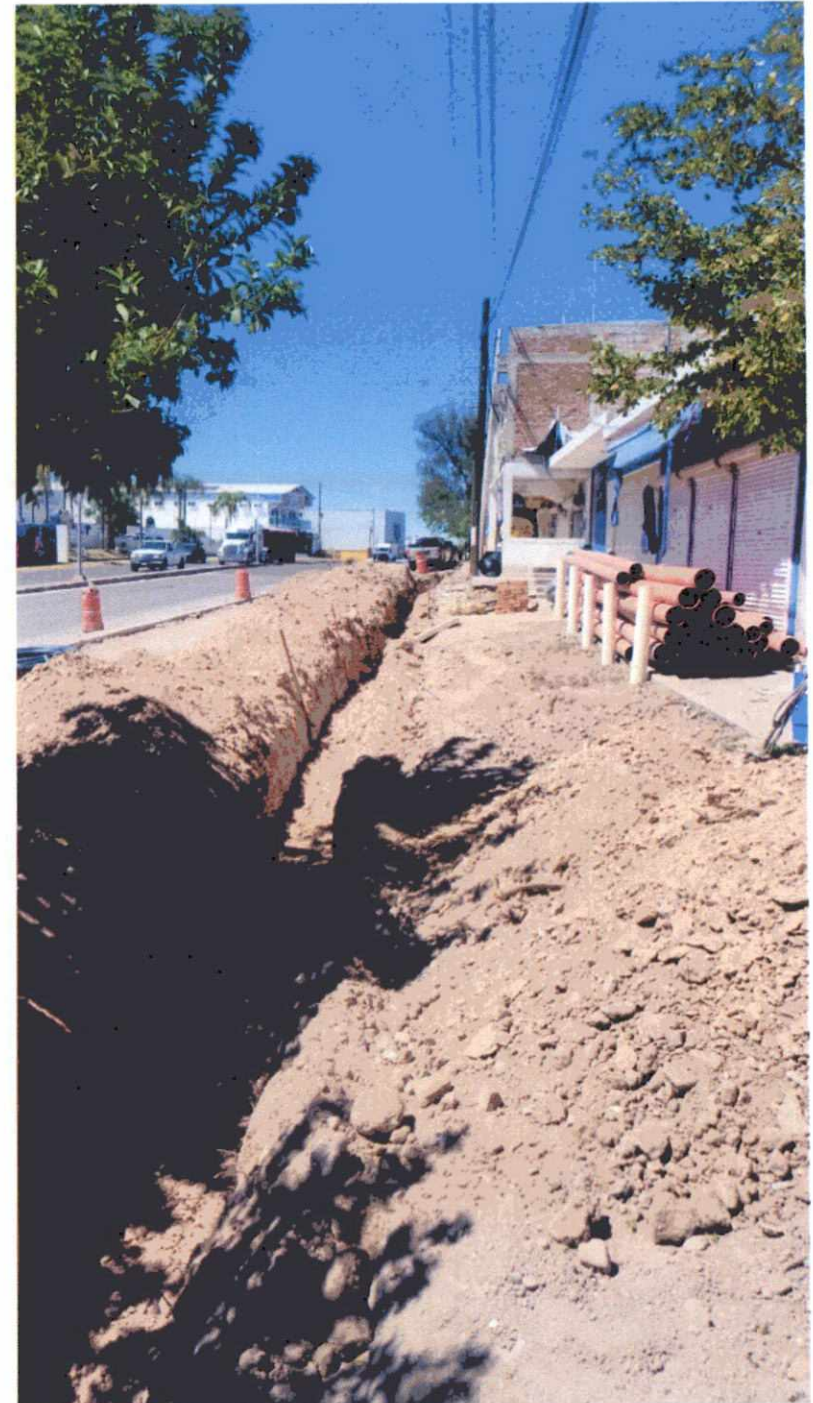

Pa

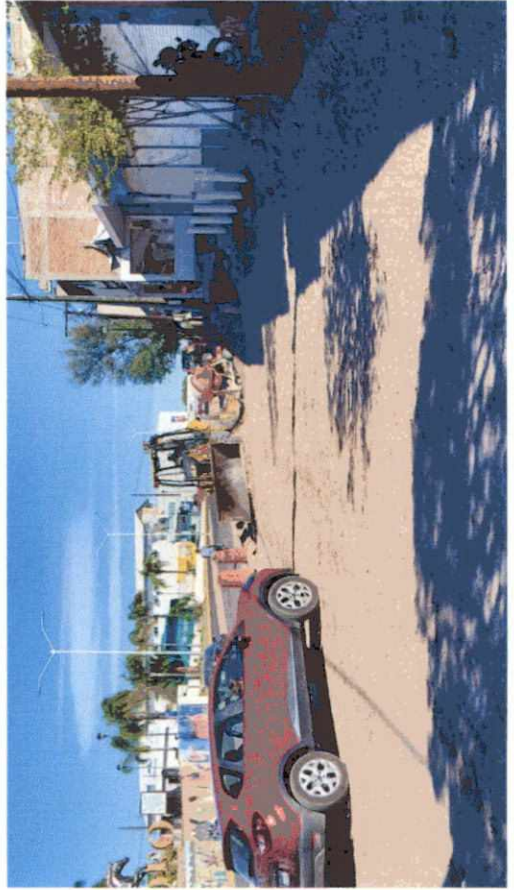
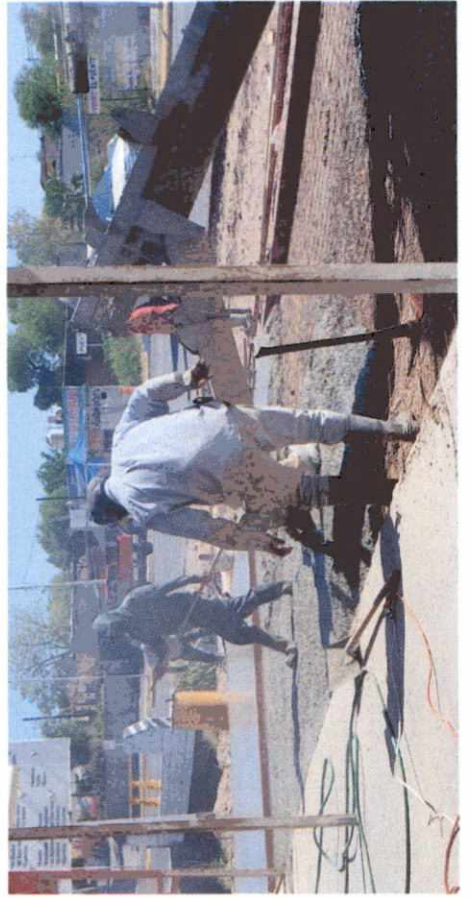

Handwritten signature in blue ink.

REHABILITACIÓN DEL CAMINO HACIA LA LOCALIDAD DE CIENEGUITA Y
REHABILITACIÓN DEL CAMINO HACIA LA LOCALIDAD DE OJO DE AGUA EN EL
MUNICIPIO DE RODEO DGO

ANTES



PROCESO



a

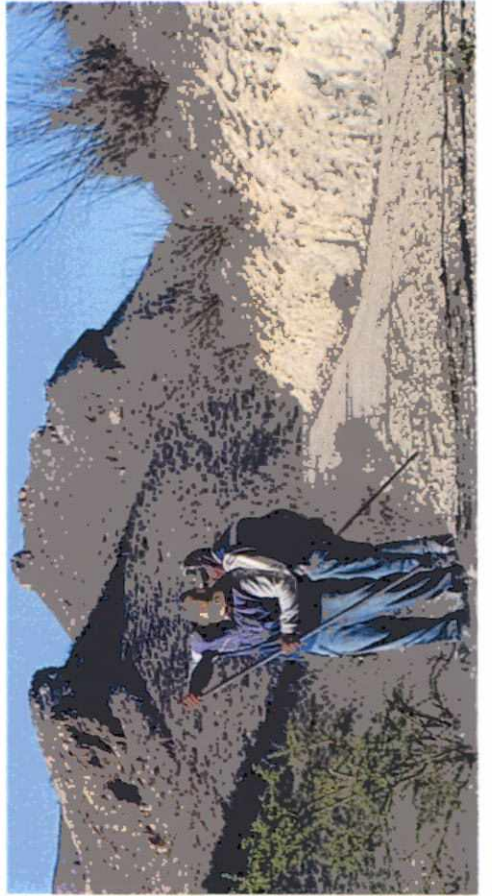

Q

Q

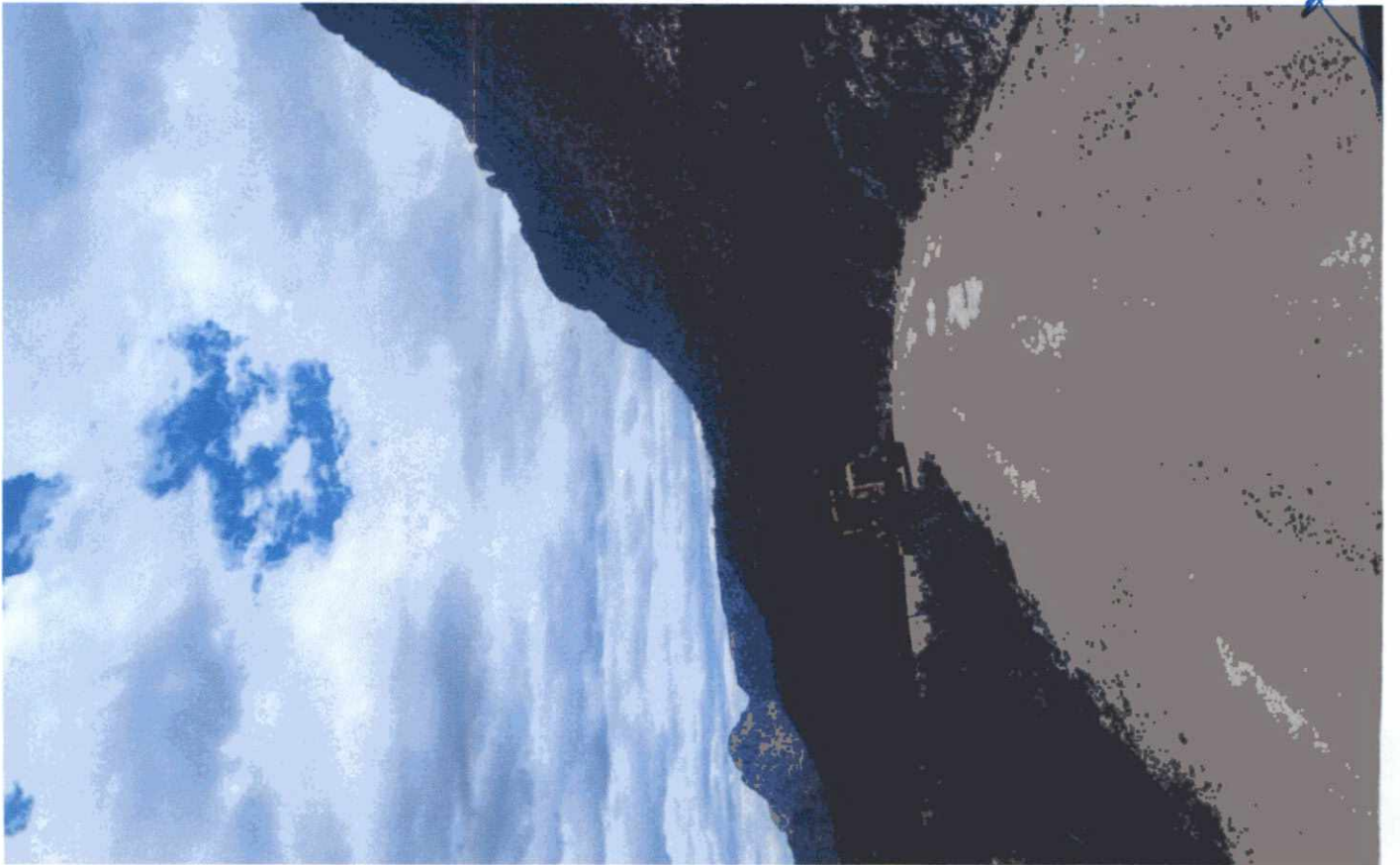

FINAL



2

8



REHABILITACIÓN DE LÍNEA DE CONDUCCIÓN A TANQUE ELEVADO, DE LA LOCALIDAD DE LOS ÁNGELES (TIERRA PRIETA) DE RODEO, DGO.

ANTES



PROCESO



a



Handwritten blue scribbles or marks on the page.

FINAL



a



Handwritten signature or mark.

REHABILITACIÓN DE AGUA POTABLE Y ALCANTARILLADO EN LA CALLE LATERAL A CARRETERA PANAMERICANA ENTRE CALLE REFORMA Y CALLE ARROYO EN LA LOCALIDAD DE RODEO, DEL MUNICIPIO DE RODEO, DGO.

ANTES



PROCESO



a



Handwritten signature or mark in blue ink.



or

or

FINAL



a

[Handwritten signature]



REHABILITACIÓN DE SISTEMA DE AGUA POTABLE Y ALCANTARILLADO, ASÍ COMO PAVIMENTACIÓN EN LA LOCALIDAD DE SANTA BÁRBARA DEL MUNICIPIO DE RODEO, DGO.

ANTES



PROCESO

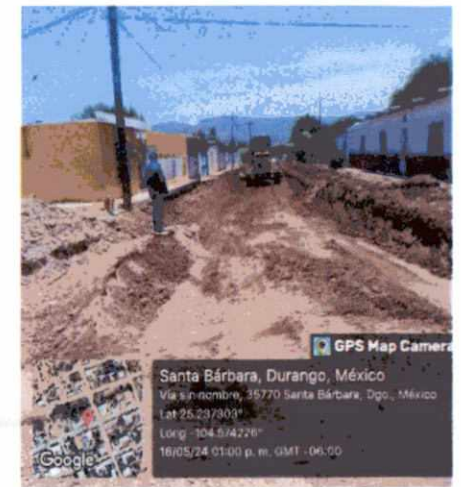
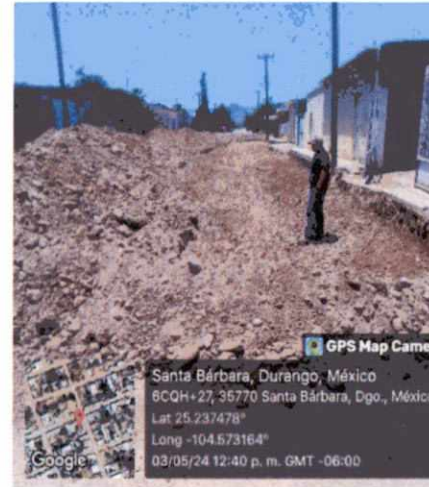

a





FINAL



a

R

CONSTRUCCIÓN DE PANELES SOLARES, EN LA LOCALIDAD DE LABOR DE
GUADALUPE DEL MUNICIPIO DE RODEO, DGO.

ANTES



PROCESO





FINAL



a

A handwritten signature or scribble in blue ink, consisting of several loops and lines.

EQUIPAMIENTO DE POZO PROFUNDO MEDIANTE LA INSTALACION DE PANELES FOTOVOLTAICOS EL LA LOCALIDAD DE FRANCISCO ZARCO, DEL MUNICIPIO DE RODEO DGO

ANTES



FINAL



a



Handwritten signature in blue ink.

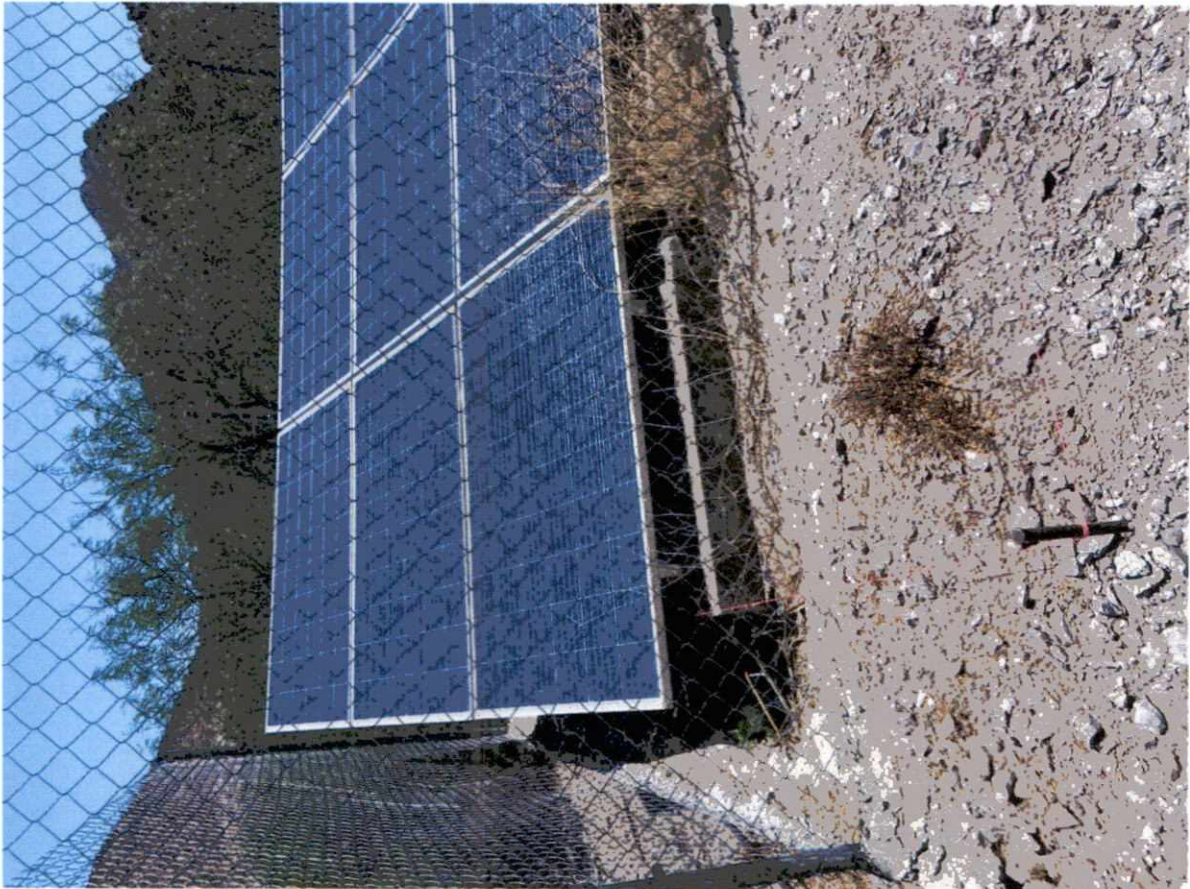

AMPLIACIÓN DE AGUA POTABLE EN LA LOCALIDAD DE LOS LADRILLOS DEL MUNICIPIO DE RODEO, DGO.

ANTES

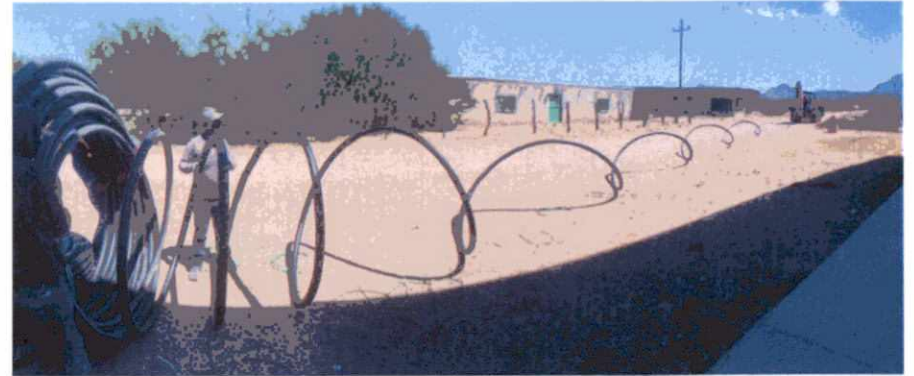

PROCESO



a
P



FINAL



REHABILITACIÓN DE SISTEMA DE AGUA POTABLE Y ALCANTARILLADO, ASÍ
COMO PAVIMENTACIÓN EN LA LOCALIDAD DE ABASOLO DEL MUNICIPIO DE
RODEO, DGO.

ANTES



PROCESO



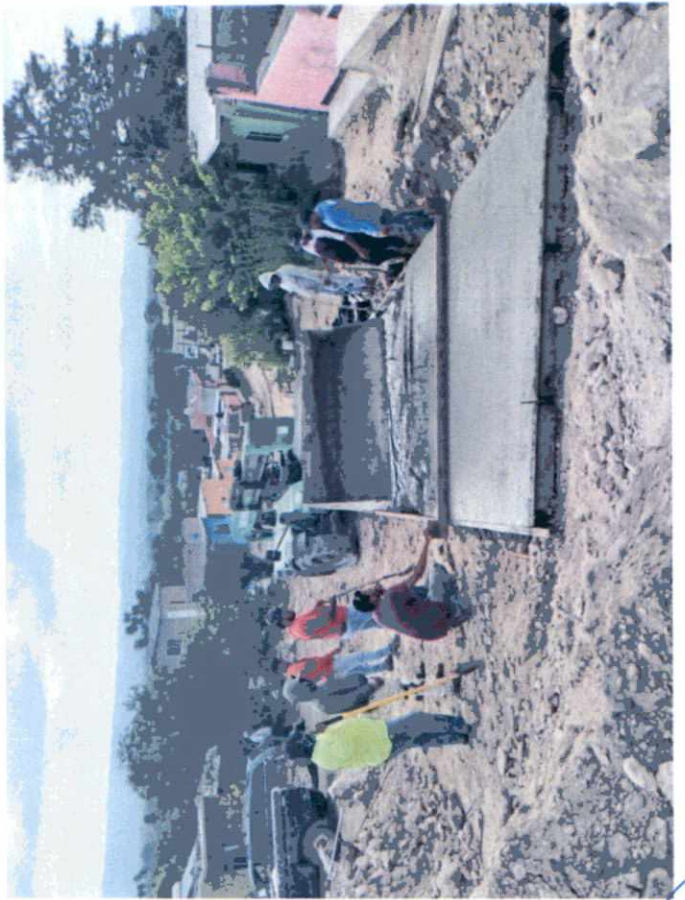

a

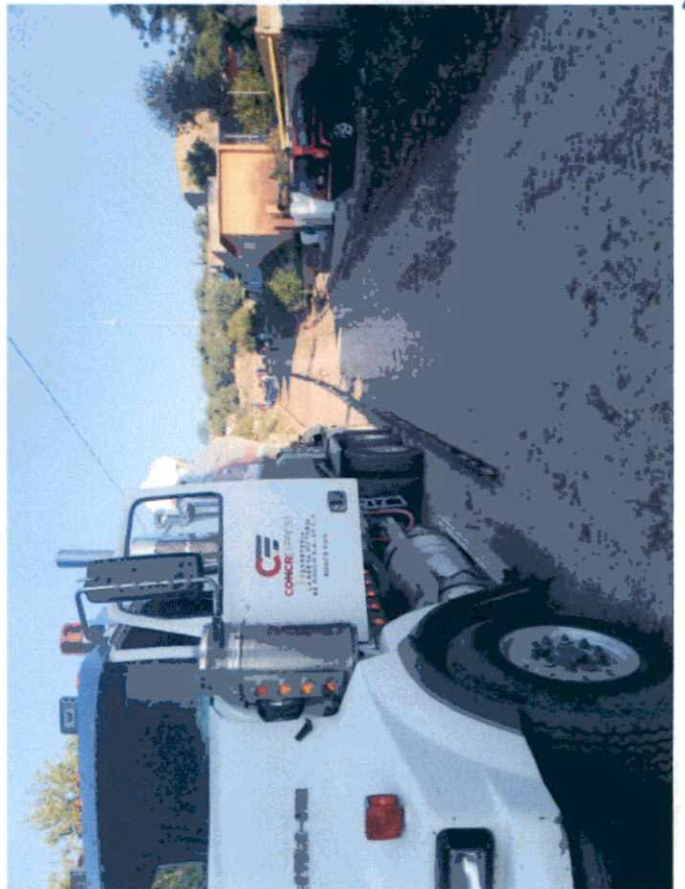



FINAL

a

2



REHABILITACION DE CALLES EN LA COLONIA NUEVO RODEO, EN LA LOCALIDAD DE RODEO, MUNICIPIO DE RODEO DGO

ANTES

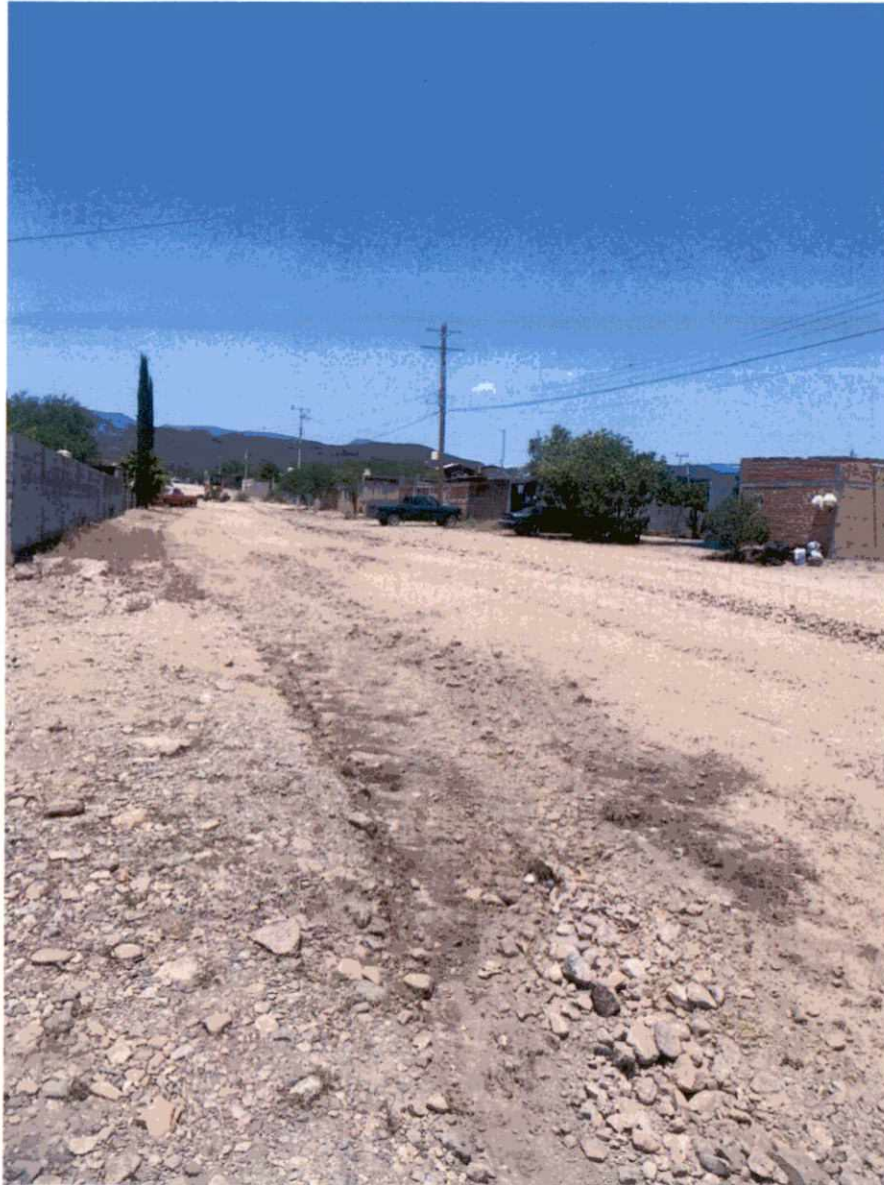

PROCESO



a

A blue handwritten mark or signature at the bottom center of the page.

FINAL

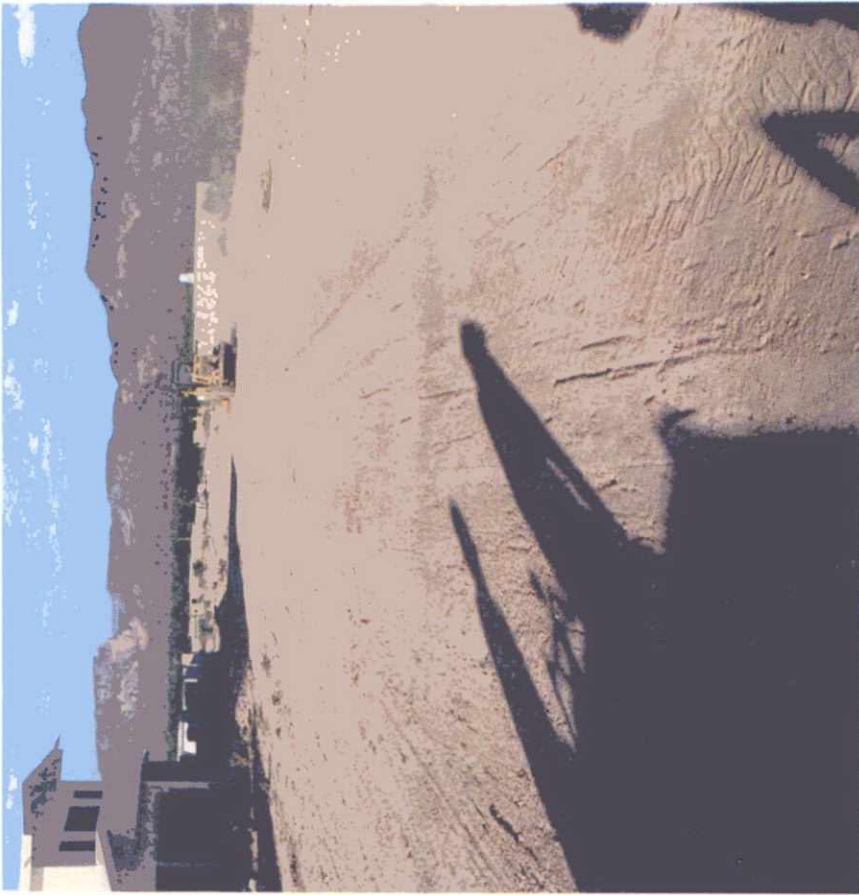

o

o

CONSTRUCCIÓN DE PARQUE PÚBLICO EN LA COLONIA 2 DE AGOSTO
MUNICIPIO DE RODEO DURANGO

ANTES



PROCESO

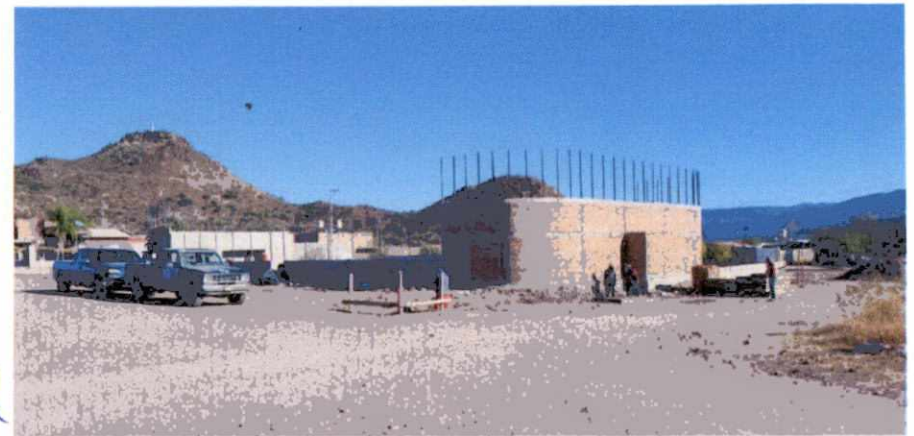

a

p

FINAL

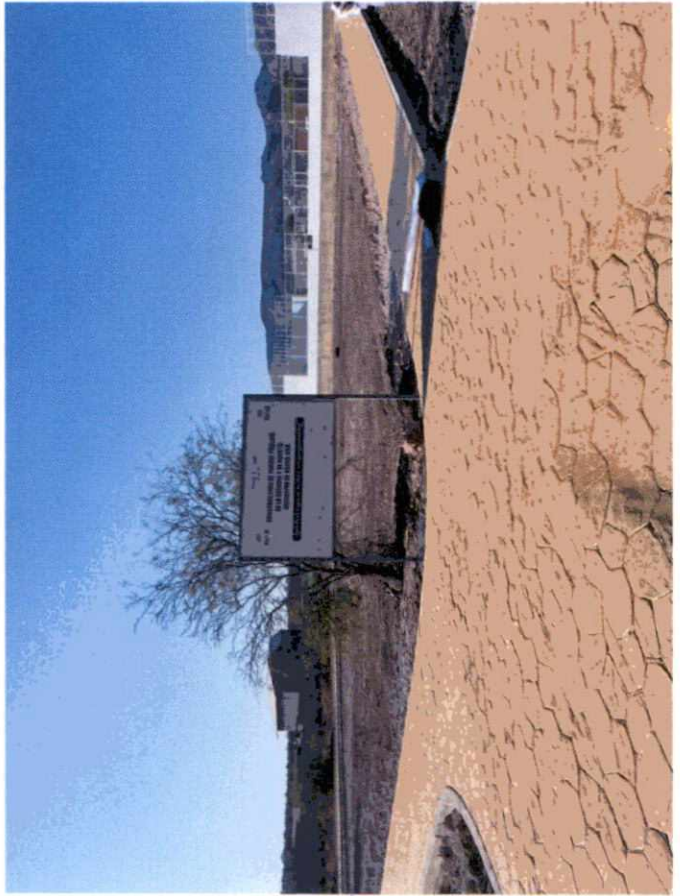

2

2

PAVIMENTACIÓN DE LA CALLE FELIPE ÁNGELES, EN EL MUNICIPIO DE RODEO
MUNICIPIO DE RODEO, DGO.

ANTES



PROCESO





a



b



a

2



FINAL

CONSTRUCCION DE GUARNICION CENTRAL LA LOCALIDAD DE ABASOLO
MUNICIPIO RODEO DGO

ANTES



PRPCESO



a

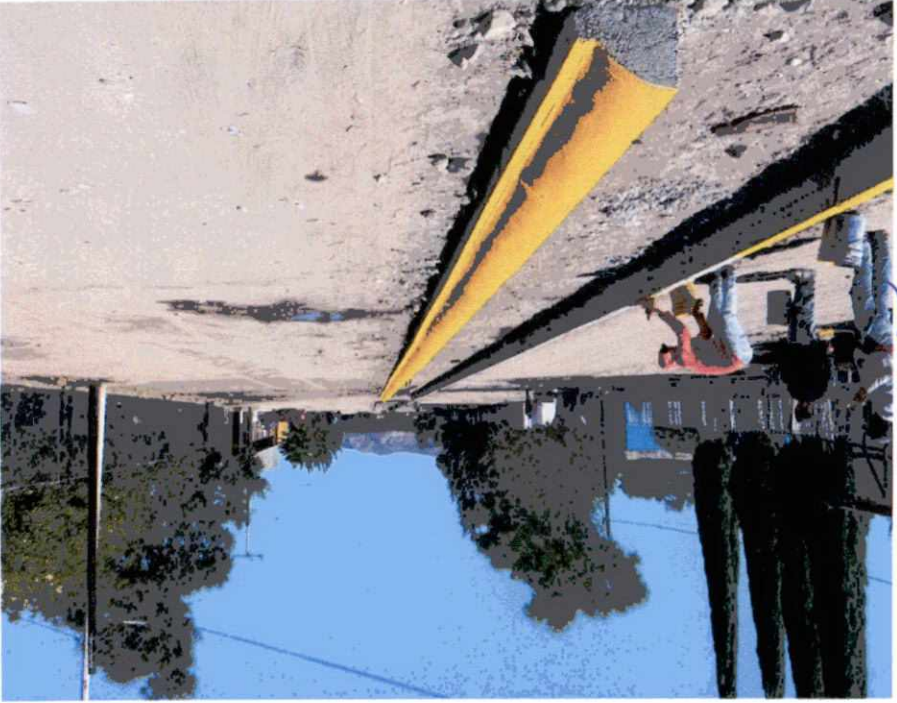
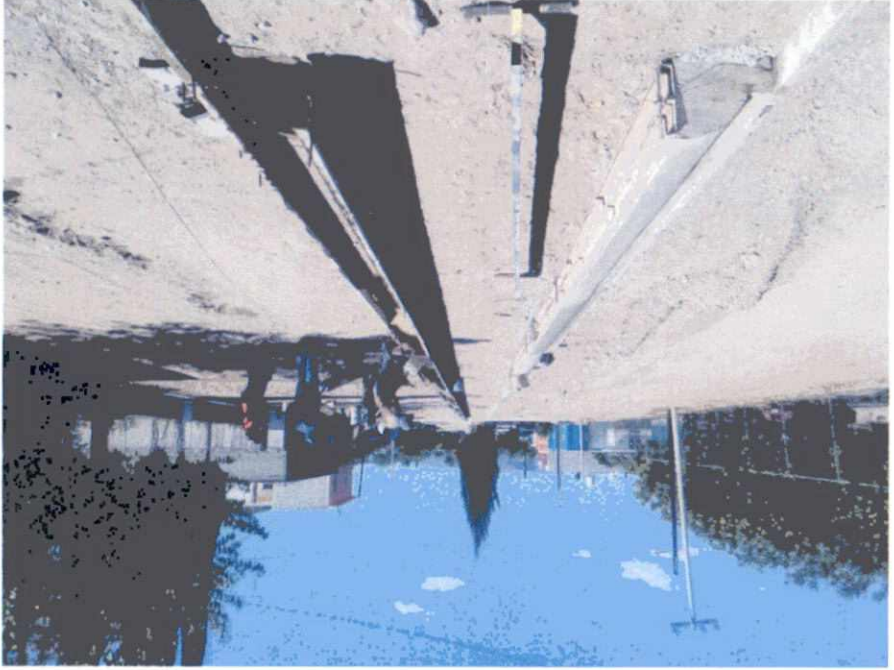



a

[Handwritten signature]

FINAL



REHABILITACION DE CAMINOS EN VARIAS LOCALIDADES DEL MUNICIPIO DE RODEO DGO

ANTES



PROCESO

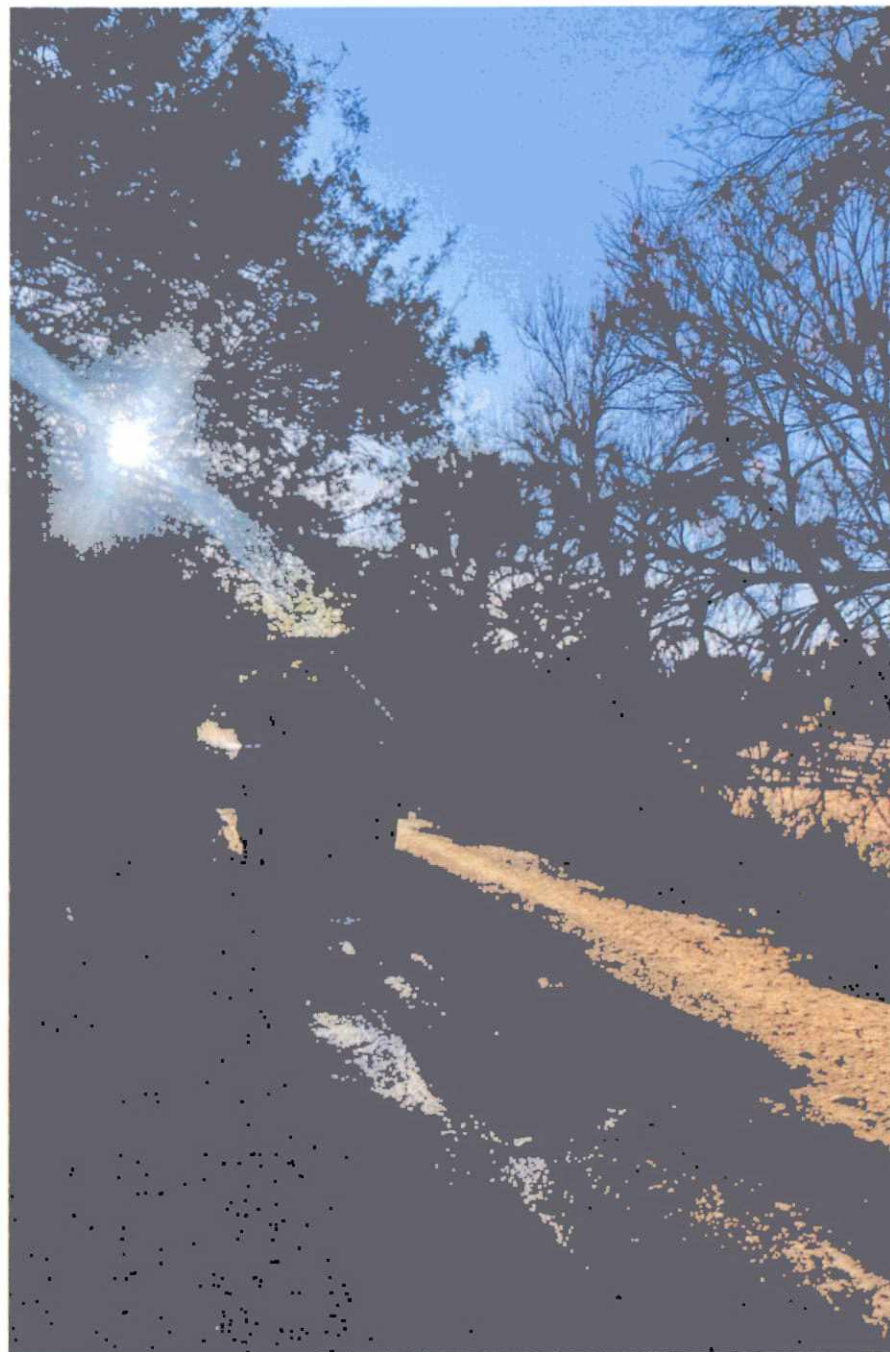
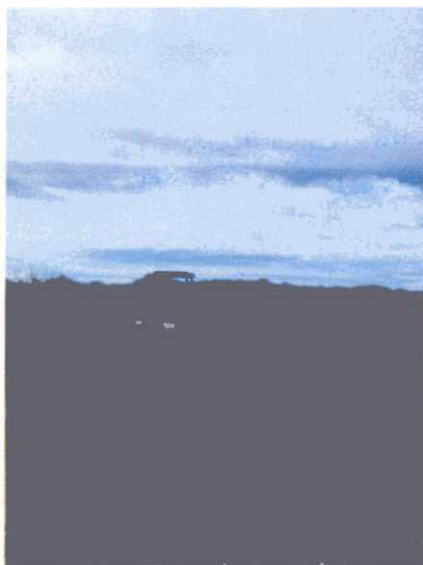
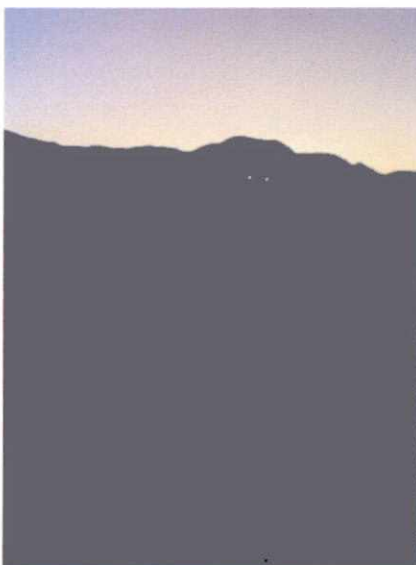

9



FINAL

b

AMPLIACION DE LINEA DE CONDUCCION DE AGUA POTABLE DE LAS LOCALIDADES DEL PARIAN Y BARRIO DE GUADALUPE DEL MUNICIPIO DE RODEO DGO

ANTES



PROCESO







FINAL



Handwritten blue scribble or signature.

CONSTRUCCIÓN DE PUENTE PEATONAL EN LA LOCALIDAD DE ÁNIMAS HACIA AMOLES, DEL MUNICIPIO DE RODEO, DGO

ANTES



PROCESO

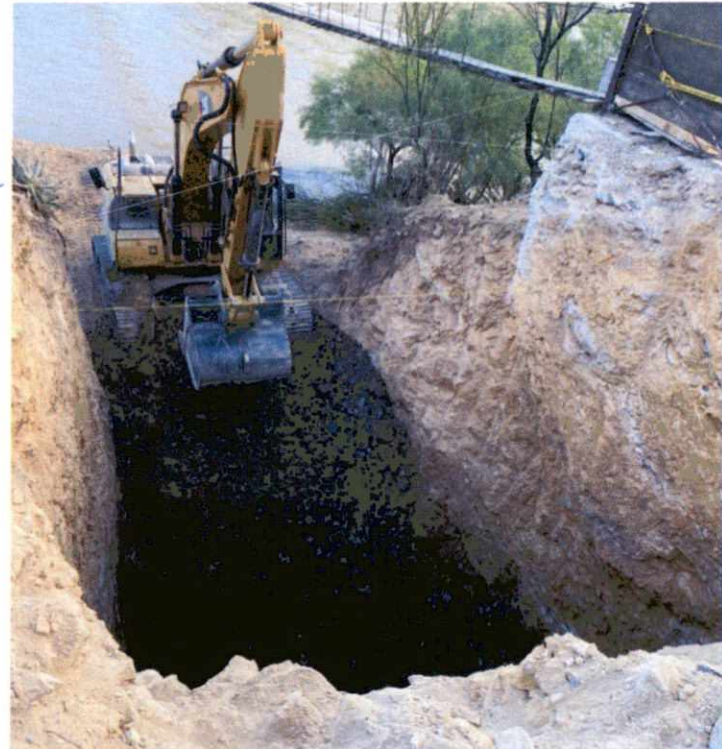

A blue handwritten signature or mark, possibly a stylized 'P' or 'R', is written in the bottom right corner of the page.



Handwritten signature in blue ink.

Handwritten signature



Handwritten letter 'a'



FINAL

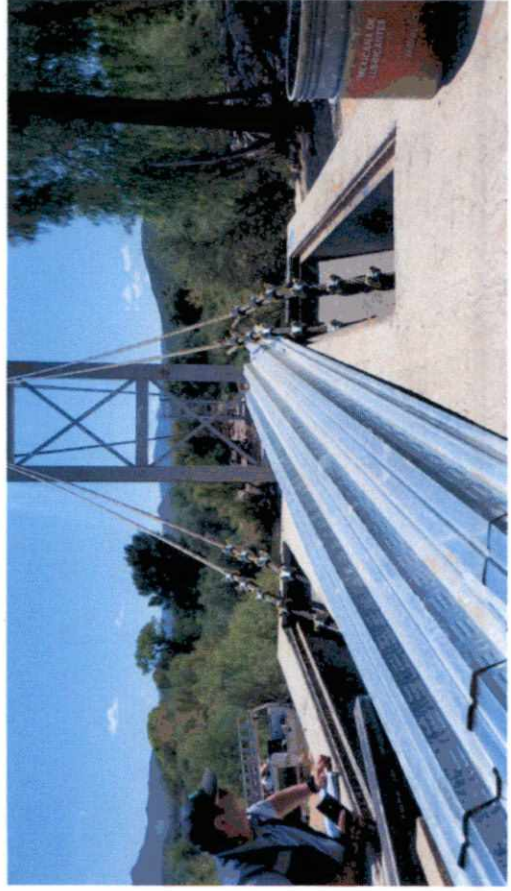



PRESIDENCIA MUNICIPAL

RODEO, DURANGO.



H. AYUNTAMIENTO 2022 - 2025

ARQUEO DE CAJA.

RODEO, DURANGO. INDEPENDENCIA NO. 75. ZONA CENTRO.

TEL. 677-874-00-03.

ESTADO DE DURANGO

AYUNTAMIENTO DEL MUNICIPIO DE: RODEO DGO.

DEPENDENCIA U ORGANISMO: TESORERÍA MUNICIPAL

DIRECCION O EQUIVALENTE: DIRECCION



RECURSOS FINANCIEROS

ARQUEO DE EFECTIVO EN CAJA

BILLETES:				
	DENOMINACION	EXISTENCIA	IMPORTE	TOTAL
	500.00	19	9500	
	200.00	1	200	
	100.00	1	100	
	50.00	0	0	
	20.00			
		SUBTOTAL	\$ 9,800.00	\$ 9,800.00
MONEDAS:				
	DENOMINACION	EXISTENCIA	IMPORTE	TOTAL
	50.00		0	
	20.00	3	60	
	10.00	1	10	
	5.00	4	20	
	2.00	0	0	
	1.00	3	3	
	0.50		0	
	0.20			
		SUBTOTAL	\$ 93.00	\$ 93.00
CHEQUES				
NUMERO	BANCO	ENTREGADO POR:	IMPORTE	TOTAL
			\$	
		SUBTOTAL	\$ -	\$ -
DOCUMENTOS:				
NUMERO	FECHA	EXPEDIDO POR:	IMPORTE	TOTAL
			\$	
		SUBTOTAL	\$ -	\$ -
		IMPORTE ARQUEADO		\$ 9,893.00
		IMPORTE REGISTRO EN CAJA		\$ 9,892.49
		DIFERENCIA		\$ 0.51

Declaro que los fondos aquí detallados, son todos los que existen bajo mi responsabilidad al momento del arqueo, los cuales fueron contados en mi presencia, y me fueron devueltos a mi entera satisfacción.

AUDITOR

Alan Eduardo Rueda Dosal

ENCARGADO DE CAJA

KATIA CECILIA GARCIA VARGAS



**SISTEMA PARA EL DESARROLLO INTEGRAL
DE LA FAMILIA DEL MUNICIPIO DE RODEO
RODEO, DURANGO.**



H. AYUNTAMIENTO 2022 - 2025

ARQUEO DE CAJA.

ESTADO DE DURANGO

AYUNTAMIENTO DEL MUNICIPIO DE: RODEO DGO.

DEPENDENCIA U ORGANISMO: SISTEMA PARA EL DESARROLLO INTEGRAL DE LA FAMILIA DEL MUNICIPIO DE RODEO

DIRECCION O EQUIVALENTE: DIRECCION



RECURSOS FINANCIEROS

ARQUEO DE EFECTIVO EN CAJA

BILLETES:				
	DENOMINACION	EXISTENCIA	IMPORTE	TOTAL
	500.00	11	5500	
	200.00	3	600	
	100.00	0	0	
	50.00	1	50	
	20.00			
		SUBTOTAL	\$ 6,150.00	\$ 6,150.00
MONEDAS:				
	DENOMINACION	EXISTENCIA	IMPORTE	TOTAL
	50.00	1	50	
	20.00	3	60	
	10.00	0	0	
	5.00	1	5	
	2.00	1	2	
	1.00	3	3	
	0.50		0	
	0.20			
		SUBTOTAL	\$ 120.00	\$ 120.00
CHEQUES				
NUMERO	BANCO	ENTREGADO POR:	IMPORTE	TOTAL
			\$	
		SUBTOTAL	\$ -	\$ -
DOCUMENTOS:				
NUMERO	FECHA	EXPEDIDO POR:	IMPORTE	TOTAL
			\$	
		SUBTOTAL	\$ -	\$ -
		IMPORTE ARQUEADO		\$ 6,270.00
		IMPORTE REGISTRO EN CAJA		\$ 6,269.12
		DIFERENCIA		\$ 0.88

Declaro que los fondos aquí detallados, son todos los que existen bajo mi responsabilidad al momento del arqueo, los cuales fueron contados en mi presencia, y me fueron devueltos a mi entera satisfacción.

AUDITOR

Tomas Macias Rdz
TOMAS MACIAS RODRIGUEZ
DIRECTOR DIF RODEO

ENCARGADO DE CAJA

Tomas Macias Rdz
TOMAS MACIAS RODRIGUEZ
DIRECTOR DIF RODEO

σ



SISTEMA MUNICIPAL DE AGUA DE RODEO, DURANGO.



H. AYUNTAMIENTO 2022 - 2025

ARQUEO DE CAJA.



PRESIDENCIA MUNICIPAL

RODEO, DURANGO.



H. AYUNTAMIENTO 2022 - 2025

**CONCILIACIONES BANCARIAS DE
TODAS LAS CUENTAS (RECURSOS
FISCALES, PARTICIPACIONES RAMO 28,
CONVENIOS, FISM, FORTAMUN, ETC..**

RODEO, DURANGO. INDEPENDENCIA NO. 75. ZONA CENTRO.

TEL. 677-874-00-03.

CONCILIACION BANCARIA

**MUNICIPIO DE RODEO DURANGO
INGRESOS PROPIOS**

Banco: BANORTE

Sucursal:

No. Cta. 1254217273

Conciliación Bancaria correspondiente al mes de : DICIEMBRE 2024

Saldo en libros

31 de diciembre de 2024

\$

375,745.30

Menos: Cheques en tránsito

FECHA	REF	CONCEPTO	IMPORTE
-------	-----	----------	---------

\$

Menos: Sus abonos no correspondidos

FECHA	REF	CONCEPTO	IMPORTE
-------	-----	----------	---------

\$

Mas: Nuestros cargos no correspondidos

FECHA	REF	CONCEPTO	IMPORTE
2/5/2024		REINTEGRO DE RECURSOS	200,000.00
31/7/2024		TRASPASO DE CAJA A BANCO DEL MES DE JULIO DEL 2024	7,223.47
31/7/2024		TRASPASO DE CAJA A BANCO DEL MES DE JULIO DEL 2024	7,485.64
30/9/2024		TRASPASO DE CAJA A BANCO DEL MES DE AGOSTO DEL 2024	6,247.27
30/10/2024		TRASPASO DE CAJA A BANCO DEL MES DE OCTUBRE DEL 2024	0.56
30/11/2024		TRASPASO DE CAJA A BANCO DEL MES DE DICIEMBRE DEL 2024	8,628.00
30/11/2024		TRASPASO DE CAJA A BANCO DEL MES DE DICIEMBRE DEL 2024	10,066.55
30/11/2024		TRASPASO DE CAJA A BANCO DEL MES DE DICIEMBRE DEL 2024	2,945.14
30/11/2024		TRASPASO DE CAJA A BANCO DEL MES DE DICIEMBRE DEL 2024	4,733.82
30/11/2024		TRASPASO DE CAJA A BANCO DEL MES DE DICIEMBRE DEL 2024	1,394.28
30/11/2024		TRASPASO DE CAJA A BANCO DEL MES DE DICIEMBRE DEL 2024	2,054.28
30/11/2024		TRASPASO DE CAJA A BANCO DEL MES DE DICIEMBRE DEL 2024	3,825.70
30/11/2024		TRASPASO DE CAJA A BANCO DEL MES DE DICIEMBRE DEL 2024	1,620.00
30/11/2024		TRASPASO DE CAJA A BANCO DEL MES DE DICIEMBRE DEL 2024	1,085.71
30/11/2024		TRASPASO DE CAJA A BANCO DEL MES DE DICIEMBRE DEL 2024	7,217.14
30/11/2024		TRASPASO DE CAJA A BANCO DEL MES DE DICIEMBRE DEL 2024	1,460.00
30/11/2024		TRASPASO DE CAJA A BANCO DEL MES DE DICIEMBRE DEL 2024	7,490.11
30/11/2024		TRASPASO DE CAJA A BANCO DEL MES DE DICIEMBRE DEL 2024	1,908.57
30/11/2024		TRASPASO DE CAJA A BANCO DEL MES DE DICIEMBRE DEL 2024	2,517.09
30/11/2024		TRASPASO DE CAJA A BANCO DEL MES DE DICIEMBRE DEL 2024	3,848.53
30/11/2024		TRASPASO DE CAJA A BANCO DEL MES DE DICIEMBRE DEL 2024	1,580.00
30/11/2024		TRASPASO DE CAJA A BANCO DEL MES DE DICIEMBRE DEL 2024	2,628.57
30/11/2024		TRASPASO DE CAJA A BANCO DEL MES DE DICIEMBRE DEL 2024	1,340.00
30/11/2024		TRASPASO DE CAJA A BANCO DEL MES DE DICIEMBRE DEL 2024	22,995.71
30/11/2024		TRASPASO DE CAJA A BANCO DEL MES DE DICIEMBRE DEL 2024	1,692.79
30/11/2024		TRASPASO DE CAJA A BANCO DEL MES DE DICIEMBRE DEL 2024	1,777.14
30/11/2024		TRASPASO DE CAJA A BANCO DEL MES DE DICIEMBRE DEL 2024	1,775.73
30/11/2024		TRASPASO DE CAJA A BANCO DEL MES DE DICIEMBRE DEL 2024	2,331.40

\$ 317,875.18

Mas: Sus cargos no correspondidos

FECHA	REF	CONCEPTO	IMPORTE
-------	-----	----------	---------

\$

Saldo en estado de cuenta al: 31 de diciembre de 2024

\$

57,870.12

C. ALAN ELIARDO RUEDA DOSA
TESORERO MUNICIPAL

C. MA DE LA LUZ AMAYA PARRA
PRESIDENTE MUNICIPAL

C. VICTOR ALFONSO MEDINA GUERRERO
SINDICO



H. AYUNTAMIENTO DEL MUNICIPIO DE RODEO, DGO. ESTADO DE DURANGO

Auxiliares de Cuentas del 01/dic./2024 al 31/dic./2024

Con saldo y/o movimientos. (De la cuenta: 1112-01-24-00-001 a la 1112-01-24-00-001)

Cuentas de Registro

Usu: supervisor
Rep: rptAuxiliarCuentas

Fecha y hora de Impresión: 06/feb./2025
01:03 a. m.

Cuenta	Nombre de la Cuenta					Saldo Inicial	Movimientos del Periodo		Saldo
	Poliza	Fecha	Beneficiario	No. Factura	Cheque / Folio		Concepto	Cargos	
1112-01-24-00-001	Cta. 273					\$295,533.19	\$202,424.79	\$122,212.68	\$375,745.30
C01137	01/12/2024	BANCO MERCANTIL DEL EDO DE CTA	EDO DE CTA			GP Directo 620 BANCO MERCANTIL DEL NORTE SA , Pago: 615 (REGISTRO DE C	\$0.00	\$235.48	\$295,297.71
I00782	01/12/2024					TRANSFERENCIA DE CAJA A BANCOS LO RECAUDADO PREDIAL (TRANSFEREN	\$1,030.48	\$0.00	\$296,328.19
I00782	01/12/2024					TRANSFERENCIA DE CAJA A BANCOS LO RECAUDADO PREDIAL (TRANSFEREN	\$637.90	\$0.00	\$296,966.09
I00782	01/12/2024					TRANSFERENCIA DE CAJA A BANCOS LO RECAUDADO PREDIAL (TRANSFEREN	\$1,995.90	\$0.00	\$298,961.99
I00782	01/12/2024					TRANSFERENCIA DE CAJA A BANCOS LO RECAUDADO PREDIAL (TRANSFEREN	\$2,258.68	\$0.00	\$301,220.67
I00782	01/12/2024					TRANSFERENCIA DE CAJA A BANCOS LO RECAUDADO PREDIAL (TRANSFEREN	\$3,861.51	\$0.00	\$305,082.18
I00782	01/12/2024					S/C (TRANSFERENCIA DE CAJA A BANCOS LO RECAUDADO PREDIAL)	\$1,645.00	\$0.00	\$306,727.18
I00782	01/12/2024					S/C (TRANSFERENCIA DE CAJA A BANCOS LO RECAUDADO PREDIAL)	\$637.90	\$0.00	\$307,365.08
I00782	01/12/2024					S/C (TRANSFERENCIA DE CAJA A BANCOS LO RECAUDADO PREDIAL)	\$637.90	\$0.00	\$308,002.98
I00782	01/12/2024					S/C (TRANSFERENCIA DE CAJA A BANCOS LO RECAUDADO PREDIAL)	\$1,506.02	\$0.00	\$309,509.00
I00782	01/12/2024					S/C (TRANSFERENCIA DE CAJA A BANCOS LO RECAUDADO PREDIAL)	\$1,730.93	\$0.00	\$311,239.93
I00782	01/12/2024					S/C (TRANSFERENCIA DE CAJA A BANCOS LO RECAUDADO PREDIAL)	\$2,664.92	\$0.00	\$313,924.85
I00782	01/12/2024					S/C (TRANSFERENCIA DE CAJA A BANCOS LO RECAUDADO PREDIAL)	\$6,179.70	\$0.00	\$320,104.55
I00782	01/12/2024					S/C (TRANSFERENCIA DE CAJA A BANCOS LO RECAUDADO PREDIAL)	\$1,046.60	\$0.00	\$321,151.15
I00782	01/12/2024					S/C (TRANSFERENCIA DE CAJA A BANCOS LO RECAUDADO PREDIAL)	\$16,620.59	\$0.00	\$337,771.74
I00782	01/12/2024					S/C (TRANSFERENCIA DE CAJA A BANCOS LO RECAUDADO PREDIAL)	\$4,402.27	\$0.00	\$342,174.01
I00782	01/12/2024					S/C (TRANSFERENCIA DE CAJA A BANCOS LO RECAUDADO PREDIAL)	\$17,872.09	\$0.00	\$360,046.10
I00782	01/12/2024					S/C (TRANSFERENCIA DE CAJA A BANCOS LO RECAUDADO PREDIAL)	\$5,125.96	\$0.00	\$365,172.06
I00783	01/12/2024					S/C (INGRESO CENTAVOS)	\$0.10	\$0.00	\$365,172.16
I00783	01/12/2024					S/C (INGRESO CENTAVOS)	\$0.10	\$0.00	\$365,172.26
C01125	03/12/2024	VARIOS (TESORERIA)	F 027	240		GP VARIOS (TESORERIA), Folio Pago: 608 (PAGO DE FACTURA RENTA OFICINA	\$0.00	\$5,000.00	\$360,172.26
C01126	03/12/2024	MUNICIPIO DE RODEO		241		REINTEGRO (REINTEGRO)	\$5,000.00	\$0.00	\$365,172.26
C01126	03/12/2024	MUNICIPIO DE RODEO		241		REINTEGRO (REINTEGRO)	\$0.00	\$5,000.00	\$360,172.26
C01127	03/12/2024	SALMA BRISSEIDA ALVAR		242		GP Folio: 304 (PAGO DE APOYO CON RENTA PARA PERSONAL DE CONAFE. GP	\$0.00	\$3,000.00	\$357,172.26
C01128	11/12/2024	CANCELADO		243		CANCELADO (CHEQUE CANCELADO)	\$0.00	\$0.00	\$357,172.26
C01128	11/12/2024	CANCELADO		243		CANCELADO (CHEQUE CANCELADO)	\$0.00	\$0.00	\$357,172.26
C01129	11/12/2024	MARTINEZ VILLA FRANC	F 06E	244		GP MARTINEZ VILLA FRANCISCO , Folio Pago: 609 (PAGO DE FACTURA. GP MAÑ	\$0.00	\$25,000.00	\$332,172.26
C01130	11/12/2024	VARIOS (TESORERIA)	F A81	245		GP VARIOS (TESORERIA), Folio Pago: 610 (PAGO DE RENTA DE MADERA. GP VA	\$0.00	\$6,850.00	\$325,322.26
C01131	13/12/2024	VARIOS (TESORERIA)	F 2D4 E3D	246		GP VARIOS (TESORERIA), Folio Pago: 611 (PAGO DE FACTURAS HONORARIOS I	\$0.00	\$30,000.00	\$295,322.26
C01132	13/12/2024	CANCELADO		247		CANCELADO (CHEQUE CANCELADO)	\$0.00	\$0.00	\$295,322.26
C01132	13/12/2024	CANCELADO		247		CANCELADO (CHEQUE CANCELADO)	\$0.00	\$0.00	\$295,322.26



H. AYUNTAMIENTO DEL MUNICIPIO DE RODEO, DGO. ESTADO DE DURANGO

Auxiliares de Cuentas del 01/dic./2024 al 31/dic./2024

Con saldo y/o movimientos. (De la cuenta: 1112-01-24-00-001 a la 1112-01-24-00-001)

Cuentas de Registro

Usu: supervisor
Rep: rptAuxiliarCuentas

Fecha y hora de Impresión: 06/feb./2025
01:03 a. m.

Cuenta	Nombre de la Cuenta					Saldo Inicial	Movimientos del Periodo		Saldo
	Poliza	Fecha	Beneficiario	No. Factura	Cheque / Folio		Concepto	Cargos	
C01136	13/12/2024	MUNICIPIO DE RODEO			246	DEVOLUCION CH. 246 (DEVOLUCION DE CHEQUE EN VENTANILLA)	\$0.00	\$990.00	\$294,332.26
C01136	13/12/2024	MUNICIPIO DE RODEO			246	IVA DEV CH. 246 (DEVOLUCION DE CHEQUE EN VENTANILLA)	\$0.00	\$158.40	\$294,173.86
C01133	18/12/2024	NUEVA WALMART DE ME F 1AE			248	GP NUEVA WALMART DE MEXICO S DE RL DE CV, Folio Pago: 612 (PAGO DE FA	\$0.00	\$11,978.00	\$282,195.86
C01133	18/12/2024	NUEVA WALMART DE ME F 1AE			248	GP NUEVA WALMART DE MEXICO S DE RL DE CV, Folio Pago: 612 (PAGO DE FA	\$8,628.00	\$0.00	\$290,823.86
C01135	20/12/2024	VARIOS (TESORERIA)	F 6BA 889 86		250	GP VARIOS (TESORERIA), Folio Pago: 614 (PAGO DE VIATICOS PARA LA PRESID	\$0.00	\$23,000.00	\$267,823.86
C01135	20/12/2024	VARIOS (TESORERIA)	F 6BA 889 86		250	GP VARIOS (TESORERIA), Folio Pago: 614 (PAGO DE VIATICOS PARA LA PRESID	\$10,068.55	\$0.00	\$277,892.41
C01134	23/12/2024	VARIOS (TESORERIA)	F FBC 049		249	GP VARIOS (TESORERIA), Folio Pago: 613 (PAGO DE FACTURAS GASTOS VARIC	\$0.00	\$5,000.00	\$271,892.41
C01124	31/12/2024	CASTILLO VAZQUEZ LOL F E38			TRANSF.	GP CASTILLO VAZQUEZ LOURDES PAOLA, Folio Pago: 607 (PAGO DE FACTURA	\$0.00	\$5,000.80	\$266,891.61
I00778	31/12/2024					02 DICIEMBRE 2024 (TRASPASO DE CAJA A BANCO DEL MES DE DICIEMBRE) D	\$2,945.14	\$0.00	\$269,836.75
I00778	31/12/2024					03 DICIEMBRE 2024 (TRASPASO DE CAJA A BANCO DEL MES DE DICIEMBRE) D	\$4,733.82	\$0.00	\$274,570.57
I00778	31/12/2024					04 DICIEMBRE 2024 (TRASPASO DE CAJA A BANCO DEL MES DE DICIEMBRE) D	\$1,394.28	\$0.00	\$275,964.85
I00778	31/12/2024					04 DICIEMBRE 2024 (TRASPASO DE CAJA A BANCO DEL MES DE DICIEMBRE) D	\$30,632.00	\$0.00	\$306,596.85
I00778	31/12/2024					05 DICIEMBRE 2024 (TRASPASO DE CAJA A BANCO DEL MES DE DICIEMBRE) C	\$2,054.28	\$0.00	\$308,651.13
I00778	31/12/2024					06 DICIEMBRE 2024 (TRASPASO DE CAJA A BANCO DEL MES DE DICIEMBRE) D	\$3,825.70	\$0.00	\$312,476.83
I00778	31/12/2024					09 DICIEMBRE 2024 (TRASPASO DE CAJA A BANCO DEL MES DE DICIEMBRE) D	\$1,620.00	\$0.00	\$314,096.83
I00778	31/12/2024					10 DICIEMBRE 2024 (TRASPASO DE CAJA A BANCO DEL MES DE DICIEMBRE) C	\$1,065.71	\$0.00	\$315,162.54
I00778	31/12/2024					11 DICIEMBRE 2024 (TRASPASO DE CAJA A BANCO DEL MES DE DICIEMBRE) D	\$7,217.14	\$0.00	\$322,390.68
I00778	31/12/2024					12 DICIEMBRE 2024 (TRASPASO DE CAJA A BANCO DEL MES DE DICIEMBRE) C	\$1,460.00	\$0.00	\$323,850.68
I00778	31/12/2024					13 DICIEMBRE 2024 (TRASPASO DE CAJA A BANCO DEL MES DE DICIEMBRE) C	\$7,490.11	\$0.00	\$331,340.79
I00778	31/12/2024					16 DICIEMBRE 2024 (TRASPASO DE CAJA A BANCO DEL MES DE DICIEMBRE) C	\$1,908.57	\$0.00	\$333,250.36
I00778	31/12/2024					17 DICIEMBRE 2024 (TRASPASO DE CAJA A BANCO DEL MES DE DICIEMBRE) C	\$2,517.09	\$0.00	\$335,767.45
I00778	31/12/2024					18 DICIEMBRE 2024 (TRASPASO DE CAJA A BANCO DEL MES DE DICIEMBRE) D	\$3,848.53	\$0.00	\$339,620.98
I00778	31/12/2024					19 DICIEMBRE 2024 (TRASPASO DE CAJA A BANCO DEL MES DE DICIEMBRE) D	\$1,560.00	\$0.00	\$341,200.98
I00778	31/12/2024					20 DICIEMBRE 2024 (TRASPASO DE CAJA A BANCO DEL MES DE DICIEMBRE) C	\$2,628.57	\$0.00	\$343,832.55
I00778	31/12/2024					23 DICIEMBRE 2024 (TRASPASO DE CAJA A BANCO DEL MES DE DICIEMBRE) C	\$1,340.00	\$0.00	\$345,172.55
I00778	31/12/2024					24 DICIEMBRE 2024 (TRASPASO DE CAJA A BANCO DEL MES DE DICIEMBRE) C	\$22,995.71	\$0.00	\$368,168.26
I00778	31/12/2024					26 DICIEMBRE 2024 (TRASPASO DE CAJA A BANCO DEL MES DE DICIEMBRE) C	\$1,692.79	\$0.00	\$369,861.05
I00778	31/12/2024					27 DICIEMBRE 2024 (TRASPASO DE CAJA A BANCO DEL MES DE DICIEMBRE) D	\$1,777.14	\$0.00	\$371,638.19
I00778	31/12/2024					30 DICIEMBRE 2024 (TRASPASO DE CAJA A BANCO DEL MES DE DICIEMBRE) C	\$1,775.71	\$0.00	\$373,413.90
I00778	31/12/2024					31 DICIEMBRE 2024 (TRASPASO DE CAJA A BANCO DEL MES DE DICIEMBRE) D	\$2,331.40	\$0.00	\$375,745.30
Total :						295,533.19	202,424.79	122,212.68	375,745.30

INGRESOS PROPIOS 2024
MUNICIPIO DE RODEO DURANGO
CALLE INDEPENDENCIA 75

CENTRO
RODEO DGO. C.P. 35760
SUCURSAL: 0184 DURANGO 20 DE NOVIEMBRE
TIPO DE ENVÍO: CORREO



NO. DE CLIENTE: 27813760
RFC: MRD920901LJ2

DATOS DE SUCURSAL:
PLAZA: 9986 PLAZA DURANGO
DIRECCIÓN: 20 DE NOVIEMBRE ESQ CON REGATO 0000 CENTRO
TELÉFONO: 8170251

INFORMACIÓN DEL PERIODO

Periodo	Del 01/Diciembre/2024 al 31/Diciembre/2024
Fecha de corte	31/Diciembre/2024
Moneda	PESOS

RESUMEN INTEGRAL

Producto	No. de Cuenta	CLABE	Saldo anterior	Saldo al corte
ENLACE GLOBAL PM S/INTERESES	1254217273	072 190 01254217273 3	\$26,575.67	\$57,870.12
TOTAL			\$26,575.67	\$57,870.12

DETALLE ENLACE GLOBAL PM S/INT. ▼

Resumen del periodo	
Saldo inicial del periodo	\$ 26,575.67
+ Total de depósitos	\$ 148,507.13
- Total de retiros	\$ 115,828.80
+ Intereses Netos Ganados	\$ 0.00
- Total de comisiones Cobradas / Pagadas	\$ 1,193.00
- IVA sobre comisiones (16%)	\$ 190.88
- Intereses Cobrados / Pagados	\$ 0.00
Saldo actual	\$ 57,870.12
Saldo disponible al día*	\$ 57,870.12

Saldo Promedio	
Saldo promedio mínimo	\$ 10,000.00
En el Periodo 01 Dic al 31 Dic:	\$ 34,373.05
Días que comprende el periodo	31

Intereses devengados	
Tasa Bruta Anual	0.00%
Interés Tasa Bruta Anual	\$ 0.00
Retención de ISR	\$ 0.00
INTERESES NETOS GANADOS	\$ 0.00

Saldo no disponible al día	
Depósitos de Cheques S.B.C.	\$0.00
Ret. Garantía Líquida	\$0.00
Comisiones pendientes de aplicar	\$0.00
Compras no aplicadas	\$0.00
TOTAL	\$0.00

Resumen de comisiones	
Cheques girados	8
Cheques girados sin comisión	0
Cheques girados con comisión	8
Importe de la comisión	\$ 198.00
Por cheques devueltos	\$ 990.00
Otras comisiones	\$ 5.00

ENLACE GLOBAL PM S/INTERESES
(Saldo inicial de \$26,575.67)

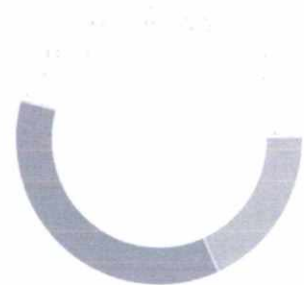

DEPÓSITOS	\$148,507.13
RETIROS	\$115,828.80
COMISIONES	\$1,193.00
OTROS CARGOS	\$190.88
SALDO FINAL	\$57,870.12

[Handwritten signature]

Línea Directa para su empresa:

Ciudad de México: (55) 5140 5640 | Monterrey: (81) 8156 9640 | Guadalajara: (33) 3669 9040 | Resto del país: 800 - DIRECTA (3473282) | Visita nuestra página: www.banorte.com

Nombre: BANORTE DE MÉXICO, S.A. de CV. Sucursal de Banca Minorista - Durango. C.P. 35760. Durango, Coahuila de Zaragoza. México. Teléfono: 8170251. Cuentas de Débito y Crédito. Durango, Coahuila de Zaragoza, México. C.P. 35760.

Nombre: BANORTE DE MÉXICO, S.A. de CV.

DETALLE DE MOVIMIENTOS (PESOS) ▾

Enlace Global Pm S/Intereses

FECHA	DESCRIPCIÓN / ESTABLECIMIENTO	MONTO DEL DEPOSITO	MONTO DEL RETIRO	SALDO
30-NOV-24	SALDO ANTERIOR			26,575.67
02-DIC-24	DEPEFFECTIVO	12,228.99		38,804.66
02-DIC-24	DEPEFFECTIVO	1,340.00		40,144.66
02-DIC-24	DEPEFFECTIVO	2,174.71		42,319.37
02-DIC-24	DEPEFFECTIVO	965.71		43,285.08
02-DIC-24	DEPEFFECTIVO	4,919.97		48,205.05
02-DIC-24	DEPEFFECTIVO	2,208.56		50,413.61
05-DIC-24	CHEQUE PAGADO 0000242		3,000.00	47,413.61
11-DIC-24	CHEQUE SBC 0000890 A 36 HORAS 0184 DEP. CH. 30,632.00 CHEQUE RECIBIDO SBC 36 HORAS POR SERVICIO DE SUCURSAL BCO :0058 CTA. 0083025050013 NO.CHEQUE 0000000890	30,632.00		78,045.61
11-DIC-24	CHEQUE PAGADO 0000245		6,850.00	71,195.61
11-DIC-24	CHEQUE PAGADO 0000244		25,000.00	46,195.61
13-DIC-24	DEV.CHQVEN. 0000246 COMISION POR DEVOLUCION DE CHEQUE EN VENTANILLA NO.CHQ:0000246 SUC:0184 IMP: 30,000.00 SDO.DIS: 15,563.61		990.00	45,205.61
13-DIC-24	IVA COM.CHQ.S/FONDOS0000246 COMISION POR DEVOLUCION DE CHEQUE EN VENTANILLA NO.CHQ:0000246 SUC:0184 IMP: 30,000.00 SDO.DIS: 15,563.61		158.40	45,047.21
13-DIC-24	002601002412130000972588 SPEI RECIBIDO, BCO:0012 BBVA BANCOMER HR LIQ: 15:59:04 DEL CLIENTE GOBIERNO DEL ESTADO DE DURANGO SRIA DE DE LA CLABE 012190004465337364 CON RFC GED620101652 CONCEPTO: INGRESOS PREDIAL DEL DIA 21 NO REFERENCIA: 5028482 CVE RAST: 002601002412130000972588	1,030.48		46,077.69
13-DIC-24	002601002412130000972587 SPEI RECIBIDO, BCO:0012 BBVA BANCOMER HR LIQ: 15:59:04 DEL CLIENTE GOBIERNO DEL ESTADO DE DURANGO SRIA DE DE LA CLABE 012190004465337364 CON RFC GED620101652 CONCEPTO: INGRESOS PAGO PREDIAL DIA 19 D REFERENCIA: 5028481 CVE RAST: 002601002412130000972587	637.90		46,715.59
13-DIC-24	002601002412130000972589 SPEI RECIBIDO, BCO:0012 BBVA BANCOMER HR LIQ: 15:59:04 DEL CLIENTE GOBIERNO DEL ESTADO DE DURANGO SRIA DE DE LA CLABE 012190004465337364 CON RFC GED620101652 CONCEPTO: INGRESOS PREDIAL DEL DIA 22 NO REFERENCIA: 5028483 CVE RAST: 002601002412130000972589	1,995.90		48,711.49
13-DIC-24	002601002412130000972591 SPEI RECIBIDO, BCO:0012 BBVA BANCOMER HR LIQ: 15:59:04 DEL CLIENTE GOBIERNO DEL ESTADO DE DURANGO SRIA DE DE LA CLABE 012190004465337364 CON RFC GED620101652 CONCEPTO: INGRESOS PAGO PREDIAL DIA 26 D REFERENCIA: 5028485 CVE RAST: 002601002412130000972591	2,258.68		50,970.17
13-DIC-24	002601002412130000972590 SPEI RECIBIDO, BCO:0012 BBVA BANCOMER HR LIQ: 15:59:04 DEL CLIENTE GOBIERNO DEL ESTADO DE DURANGO SRIA DE DE LA CLABE 012190004465337364 CON RFC GED620101652 CONCEPTO: INGRESOS PAGO PREDIAL DIA 25 D REFERENCIA: 5028484 CVE RAST: 002601002412130000972590	3,861.51		54,831.68
13-DIC-24	002601002412130000972594 SPEI RECIBIDO, BCO:0012 BBVA BANCOMER HR LIQ: 15:59:04 DEL CLIENTE GOBIERNO DEL ESTADO DE DURANGO SRIA DE DE LA CLABE 012190004465337364 CON RFC GED620101652 CONCEPTO: INGRESOS PREDIAL DEL DIA 04 DI REFERENCIA: 5028488 CVE RAST: 002601002412130000972594	1,645.00		56,476.68
13-DIC-24	002601002412130000972595 SPEI RECIBIDO, BCO:0012 BBVA BANCOMER HR LIQ: 15:59:04 DEL CLIENTE GOBIERNO DEL ESTADO DE DURANGO SRIA DE DE LA CLABE 012190004465337364 CON RFC GED620101652 CONCEPTO: INGRESOS PAGO PREDIAL DIA 10 D REFERENCIA: 5028489 CVE RAST: 002601002412130000972595	637.90		57,114.58
13-DIC-24	002601002412130000972592 SPEI RECIBIDO, BCO:0012 BBVA BANCOMER HR LIQ: 15:59:04 DEL CLIENTE GOBIERNO DEL ESTADO DE DURANGO SRIA DE DE LA CLABE 012190004465337364 CON RFC GED620101652 CONCEPTO: INGRESOS PAGO PREDIAL DEL DIA REFERENCIA: 5028486 CVE RAST: 002601002412130000972592	637.90		57,752.48
13-DIC-24	002601002412130000972593 SPEI RECIBIDO, BCO:0012 BBVA BANCOMER HR LIQ: 15:59:04 DEL CLIENTE GOBIERNO DEL ESTADO DE DURANGO SRIA DE DE LA CLABE 012190004465337364 CON RFC GED620101652 CONCEPTO: INGRESOS PREDIAL DEL DIA 02DIC REFERENCIA: 5028487 CVE RAST: 002601002412130000972593	1,506.02		59,258.50
16-DIC-24	CHEQUE PAGADO 0000246		30,000.00	29,258.50
18-DIC-24	CHEQUE CAMARA 0000240 MATA850224H55		5,000.00	24,258.50
18-DIC-24	CHEQUE PAGADO 0000248		11,978.00	12,280.50
18-DIC-24	DEPEFFECTIVO	1,120.00		13,400.50
18-DIC-24	DEPEFFECTIVO	2,897.57		16,298.07

Línea Directa para su empresa:

Ciudad de México: (55) 5140 5640 | Monterrey: (81) 8156 9640 | Guadalajara: (33) 3669 9040 | Resto del país: 800 - DIRECTA (3473282) | Visita nuestra página: www.banorte.com

Nueva León: (81) 6424 4111

DETALLE DE MOVIMIENTOS (PESOS) (CONTINUACIÓN) ▾

Enlace Global Pm S/Intereses

FECHA	DESCRIPCIÓN / ESTABLECIMIENTO	MONTO DEL DEPOSITO	MONTO DEL RETIRO	SALDO
18-DIC-24	DEPEFECTIVO	7,343.57		23,641.64
18-DIC-24	DEPEFECTIVO	1,217.14		24,858.78
18-DIC-24	DEPEFECTIVO	3,471.50		28,330.28
18-DIC-24	DEPEFECTIVO	2,954.29		31,284.57
18-DIC-24	DEPEFECTIVO	3,790.00		35,074.57
18-DIC-24	DEPEFECTIVO	1,368.57		36,443.14
20-DIC-24	CHEQUE PAGADO 0000250		23,000.00	13,443.14
23-DIC-24	CHEQUE PAGADO 0000249		6,000.00	7,443.14
23-DIC-24	002601002412230000963173 SPEI RECIBIDO, BCO:0012 BBVA MEXICO HR LIQ: 12:04:31 DEL CLIENTE GOBIERNO DEL ESTADO DE DURANGO SRIA DE DE LA CLABE 012190004465337364 CON RFC GED620101652 CONCEPTO: INGRESOS PAGO PREDIAL DEL DIA REFERENCIA: 5029033 CVE RAST: 002601002412230000963173	1,730.93		9,174.07
23-DIC-24	002601002412230000963172 SPEI RECIBIDO, BCO:0012 BBVA MEXICO HR LIQ: 12:04:31 DEL CLIENTE GOBIERNO DEL ESTADO DE DURANGO SRIA DE DE LA CLABE 012190004465337364 CON RFC GED620101652 CONCEPTO: INGRESOS PAGO PREDIAL DEL DIA REFERENCIA: 5029032 CVE RAST: 002601002412230000963172	2,684.92		11,858.99
26-DIC-24	DEPOSITO DE CUENTA PROPIA 0000261224 , DE LA CUENTA 1298866312 TRASPASO ENTRE CUENTAS	0.10		11,859.09
26-DIC-24	DEPOSITO DE CUENTA PROPIA 0000261224 , DE LA CUENTA 1298867113 TRASPASO ENTRE CUENTAS	0.10		11,859.19
30-DIC-24	002601002412300000144572 SPEI RECIBIDO, BCO:0012 BBVA MEXICO HR LIQ: 15:49:19 DEL CLIENTE GOBIERNO DEL ESTADO DE DURANGO SRIA DE DE LA CLABE 012190004465337364 CON RFC GED620101652 CONCEPTO: INGRESOS PAGO PREDIAL DIA 19 D REFERENCIA: 5029279 CVE RAST: 002601002412300000144572	6,179.70		18,038.89
30-DIC-24	002601002412300000144571 SPEI RECIBIDO, BCO:0012 BBVA MEXICO HR LIQ: 15:49:19 DEL CLIENTE GOBIERNO DEL ESTADO DE DURANGO SRIA DE DE LA CLABE 012190004465337364 CON RFC GED620101652 CONCEPTO: INGRESOS PAGO PREDIAL DIA 18 D REFERENCIA: 5029278 CVE RAST: 002601002412300000144571	1,046.60		19,085.49
30-DIC-24	002601002412300000144573 SPEI RECIBIDO, BCO:0012 BBVA MEXICO HR LIQ: 15:49:19 DEL CLIENTE GOBIERNO DEL ESTADO DE DURANGO SRIA DE DE LA CLABE 012190004465337364 CON RFC GED620101652 CONCEPTO: INGRESOS PAGO PREDIAL DEL DIA REFERENCIA: 5029280 CVE RAST: 002601002412300000144573	16,620.59		35,706.08
30-DIC-24	002601002412300000144574 SPEI RECIBIDO, BCO:0012 BBVA MEXICO HR LIQ: 15:49:19 DEL CLIENTE GOBIERNO DEL ESTADO DE DURANGO SRIA DE DE LA CLABE 012190004465337364 CON RFC GED620101652 CONCEPTO: INGRESOS PREDIAL DIA 24 DICIEM REFERENCIA: 5029281 CVE RAST: 002601002412300000144574	4,402.27		40,108.35
30-DIC-24	002601002412300000144575 SPEI RECIBIDO, BCO:0012 BBVA MEXICO HR LIQ: 15:49:19 DEL CLIENTE GOBIERNO DEL ESTADO DE DURANGO SRIA DE DE LA CLABE 012190004465337364 CON RFC GED620101652 CONCEPTO: INGRESOS PAGO PREDIAL DEL DIA REFERENCIA: 5029282 CVE RAST: 002601002412300000144575	17,872.09		57,980.44
30-DIC-24	002601002412300000144576 SPEI RECIBIDO, BCO:0012 BBVA MEXICO HR LIQ: 15:49:19 DEL CLIENTE GOBIERNO DEL ESTADO DE DURANGO SRIA DE DE LA CLABE 012190004465337364 CON RFC GED620101652 CONCEPTO: INGRESOS PREDIAL DIA 26 DE DIC REFERENCIA: 5029283 CVE RAST: 002601002412300000144576	5,125.96		63,106.40
31-DIC-24	COMPRA ORDEN DE PAGO SPEI 0311224 =REFERENCIA CTA/CLABE: 014190566180201648, BEM SPEI BCO:014 BENEF:LOURDES PAOLA CASTILLO VAZQUE (DATO NO VERIF POR ESTA INST), PAGO FACTURA CVE RASTREO: 8846APR2202412313674631893 RFC: CAVL760905BG1 IVA: 000000000000.00 SANTANDER HORA LIQ: 17:54:01		5,000.80	58,105.60
31-DIC-24	COMISION ORDEN DE PAGO SPEI REFERENCIA: 0311224		5.00	58,100.60
31-DIC-24	I.V.A. ORDEN DE PAGO SPEI REFERENCIA: 0311224		0.80	58,099.80
31-DIC-24	COM.CHQ.EXPED. LIQ 2024-12-31		198.00	57,901.80
31-DIC-24	I.V.A. LIQ 2024-12-31		31.68	57,870.12

Línea Directa para su empresa:

 Ciudad de México: (55) 5140 5640 | Monterrey: (81) 8156 9640 | Guadalajara: (33) 3669 9040 | Resto del país: 800 - DIRECTA (3473282) | Visita nuestra página: www.banorte.com

Banorte es un miembro del Grupo Banesco. A través de este enlace podrás acceder a los servicios de Banca para Empresas de Banesco en México y en el extranjero.

Número de línea: 800-3473282

OTROS ▼
Cargos Objetados en el Periodo

Folio	Fecha	Tipo de Cargo	Monto	Fecha de Cargo
N/A	N/A	N/A	N/A	N/A

Informe de Depósitos en efectivo (IDE) mayores a \$15,000 pesos

Mes:	DICIEMBRE de 2024
Excedentes de depósitos	\$ 194,131.08
Tipo de Cambio	\$ 20.2683
Resumen por cliente del ejercicio 2024	
Monto de excedente de depósitos	\$ 2,784,034.98

*Los depósitos en efectivo presentados en el presente informe son aquellos que exceden la cantidad de \$15,000 (Quince mil pesos 00/100) de forma acumulada en todas las cuentas bajo titularidad del cliente dentro de un mes calendario.

Ganancia Anual Total (GAT)				
NO. DE CUENTA	GAT NOMINAL ¹	GAT REAL ²	(+) INTERESES APLICABLES	(-) TOTAL DE COMISIONES
N/A	N/A	N/A	N/A	N/A

¹ Antes de Impuestos

² La GAT REAL es el rendimiento que obtendría después de descontar la inflación estimada

**Advertencia: Incumplir sus obligaciones le puede generar comisiones.
El presente estado de cuenta no es un comprobante fiscal.**

La fecha de corte coincide con la fecha de terminación del periodo que se señala en el presente estado de cuenta. Las operaciones efectuadas durante los días no laborales o después de la hora de corte de fin de día serán consideradas en nuestra contabilidad como realizadas en el siguiente día hábil bancario. Usted dispone de 90 días después de la fecha de corte para objetar la información contenida en su estado de cuenta, de no hacerlo se asumirá su conformidad al respecto.

Cuando no reciba su estado de cuenta durante los 20 días siguientes de la fecha de corte, y no haya dado instrucciones para que no se le envíe, favor de solicitarlo en su sucursal.

En el caso de avisos de modificaciones al contrato de adhesión, recuerde que, si así lo decide, tiene derecho a solicitar la cancelación de su cuenta dentro de los 30 días naturales posteriores a la notificación recibida, sin responsabilidad alguna a su cargo cubriendo, en su caso, los adeudos que se hayan generado a la fecha.

Aviso de privacidad

Ponemos a su disposición el Aviso de Privacidad en www.banorte.com en el entendido de que su información será tratada con sujeción a los fines establecidos en el referido Aviso de Privacidad.

Consultas, Reclamaciones, y Aclaraciones

Banco Mercantil del Norte S.A. Institución de Banca Múltiple, Grupo Financiero Banorte recibe las consultas, reclamaciones o aclaraciones, a través de su **Unidad Especializada de Atención a Usuarios (UNE)**, ubicada en Av. Paseo de la Reforma 195 Piso 1, Colonia Cuauhtémoc, C.P. 06500, Alcaldía Cuauhtémoc, Ciudad de México, Correo electrónico: une@banorte.com, o al Teléfono: **800 627 2292** así como en cualquiera de sus sucursales. En el caso de no obtener una respuesta satisfactoria o en el caso de requerir consultar y/o comparar información sobre comisiones podrá acudir a la Comisión Nacional para la Protección y Defensa de los Usuarios de Servicios Financieros www.condusef.gob.mx con número telefónico de atención en la Ciudad de México **(55) 5340 0999** y desde el interior de la República el **800 999 8080**.

Referencia de Abreviaturas

ABO	Abono	COM	Comisión	EDO	Estado	O/B	Otro Banco
ATM	Cajero Automático	CONS	Consulta	I.S.R	Impuesto Sobre la Renta	PZO	Plazo
BTE	Banorte	CPA	Compra	I.V.A	Impuesto al Valor Agregado	R.F.C	Registro Federal de Causantes
CAM	Cámara de compensación	CTA	Cuenta	INT	Interés (es)	REV	Reverso
CAP	Capital	DEP	Depósito	INTBC	Interbancaria	S.B.C	Saldo salvo Buen Cobro
CHEQ/CHQ	Cheque	DEV	Devolución	INV	Inversión	VEN	Ventanilla
CLABE	Clave Bancaria Estandarizada	DISP	Disposición/Dispersión	LIQ	Liquidación (Pago)		

Línea Directa para su empresa:

Ciudad de México: (55) 5140 5640 | Monterrey: (81) 8156 9640 | Guadalajara: (33) 3669 9040 | Resto del país: 800 - DIRECTA (3473282) | Visita nuestra página: www.banorte.com
 Banco Mercantil del Norte S.A. Institución de Banca Múltiple, Grupo Financiero Banorte, inscrita en el Registro Público de Comercio y Fideicomisos de la Secretaría de Economía, No. 3000, Volumen 1, Folio 104, P. 4810, Municipio Monterrey, Nuevo León, RFC: BMN930620927



Los productos anteriormente descritos se encuentran protegidos por el Instituto para la Protección del Ahorro Bancario (IPAB) hasta por un monto equivalente a 400,000 UDI por cliente, por Institución. Lo anterior de conformidad con las disposiciones legales que regulan a dicho Instituto. Vista la página www.ipab.org.mx

COMPROBANTE FISCAL DIGITAL

T254217273 - ENLACE GLOBAL PM S/INTERESES

Folio Fiscal: E998D3BC-B5E4-40BA-8932-F3BEC8F9431C
No de Serie del Certificado del SAT: 00001000000507237013
No de Serie del Certificado del Emisor: 00001000000708802421
Fecha y hora de certificación: 2025-01-02T04:01:22
Lugar y fecha de elaboración: 64830 2024-12-31
Forma de pago: 03-Transferencia electrónica de fondos

Sello Digital del CFDI:

LUMJ4Lh5c+HBzl/84HMDsplXxxigsMgQAx5ViXeXlnrdEjLvVzJcIi6YQUBoHgdCqiZY9NHjiVF8xk/9k/hfDTdyX3G8MjtwqT9k/+WBv9UJzFZ/QWgYojpgtSCYnzqM/oxX0hZ6T85r37f25+IUVH/Os0TRHgKyzpfiq9km+/vKG0sOpM+SRytjDnzPC1edNbzmbGpD7yaT/8EK36t9wnqTauxyflv46LFXW9ma3K40d0DJ8Czv49eXHLxPjXfMijC81Qv0niW2TllaMXsfH29hqGvZskHIJUVp0538mywk2RXtyWwD6tvBAenjtz8ghf+zMBinaysr+m1VgL6XgA==

Sello del SAT:

auEZG3sWUdCJYpqqd+I9yXzgoCsW3802KkT7rMc8jgvU55WDbOawV7PoSD3HhhJiB7w/Qv/NVJ8jCBrd7Tm3XPzRzQW65Wc68vppiHlnHOK1Kh/CjQYGuXI35iHzUqYztWYgqu0J43XgZ5BOoNv9LAz1IAdq3Uwl7IDVRvy2YGdShqyCCriyg2rR3PqivB/Ur/soOC+Sh2SVs3+fK3yclQkC+h89L4yhIAjWd1ieTJyi9qKA/7tENgjdV9c0AtWWJCDldMLGr0lcGXyEd20blzZIGJ4e2YLinH8Dy4ksbR8Pd1oD3bkJuYNE/AU2Yar3AAmPH5JkWSC9H4FiPhnhQ==



Cadena original del complemento de certificación:

||1.1|E998D3BC-B5E4-40BA-8932-F3BEC8F9431C|2025-01-02T04:01:22|DCD090706E42||LUMJ4Lh5c+HBzl/84HMDsplXxxigsMgQAx5ViXeXlnrdEjLvVzJcIi6YQUBoHgdCqiZY9NHjiVF8xk/9k/hfDTdyX3G8MjtwqT9k/+WBv9UJzFZ/QWgYojpgtSCYnzqM/oxX0hZ6T85r37f25+IUVH/Os0TRHgKyzpfiq9km+/vKG0sOpM+SRytjDnzPC1edNbzmbGpD7yaT/8EK36t9wnqTauxyflv46LFXW9ma3K40d0DJ8Czv49eXHLxPjXfMijC81Qv0niW2TllaMXsfH29hqGvZskHIJUVp0538mywk2RXtyWwD6tvBAenjtz8ghf+zMBinaysr+m1VgL6XgA==|00001000000507237013||

Versión CFDI: 4.0

Importe Total: UN MIL TRESCIENTOS OCHENTA Y TRES PESOS 88/100 M.N.

Unidad de Medida: E48-Unidad de servicio

Método de Pago: PUE-Pago en una sola exhibición

Lugar de Expedición: 64830

Régimen Fiscal: 601-General de Ley Personas Morales

Código Postal del Receptor: 35760

Régimen Fiscal del Receptor: 601-General de Ley Personas Morales

Uso del CFDI: G03-Gastos en general

Este documento es una representación impresa de un CFDI

Línea Directa para su empresa:

Ciudad de México: (55) 5140 5640 | Monterrey: (81) 8156 9640 | Guadalajara: (33) 3669 9040 | Resto del país: 800 - DIRECTA (3473282) | Visita nuestra página: www.banorte.com

Banorte es una institución de crédito que opera en México y en el extranjero. Banorte es una institución de crédito que opera en México y en el extranjero. Banorte es una institución de crédito que opera en México y en el extranjero.

CONCILIACION BANCARIA

MUNICIPIO DE RODEO DURANGO FERIA REGIONAL AGRICOLA Y GANADERA

Banco: HSBC Sucursal: No. Cta. 4058117680
Conciliación Bancaria correspondiente al mes de : DICIEMBRE 2024

Saldo en libros 31 de diciembre de 2024 \$ **4,113.55**

Menos: Cheques en transito

FECHA	REF	CONCEPTO	IMPORTE
-------	-----	----------	---------

Menos: Sus abonos no correspondidos

FECHA	REF	CONCEPTO	IMPORTE
-------	-----	----------	---------

Mas: Nuestros cargos no correspondidos

FECHA	REF	CONCEPTO	IMPORTE
-------	-----	----------	---------

Mas: Sus cargos no correspondidos

FECHA	REF	CONCEPTO	IMPORTE
-------	-----	----------	---------

Saldo en estado de cuenta al: 31 de diciembre de 2024

\$ **4,113.55**

 C. ALAN ELZARDOS RUEDA DOSAL
 TESORERO MUNICIPAL

 C. MA DE LA LUZ AMAYA BARRA
 PRESIDENTE MUNICIPAL

 C. VICTOR ALFONSO MEDINA GUERRERO
 SINDICO



H. AYUNTAMIENTO DEL MUNICIPIO DE RODEO, DGO.
ESTADO DE DURANGO

Auxiliares de Cuentas del 01/dic./2024 al 31/dic./2024

Con saldo y/o movimientos. (De la cuenta: 1112-01-15-00-002 a la 1112-01-15-00-002)
Cuentas de Registro

Usu: supervisor
Rep: rptAuxiliarCuentas

Fecha y hora de Impresión: 06/feb./2025 12:41 a. m.

Cuenta	Nombre de la Cuenta					Saldo Inicial	Movimientos del Periodo		Saldo
	Poliza	Fecha	Beneficiario	No. Factura	Cheque / Folio		Concepto	Cargos	
1112-01-15-00-002					Cta. 680	\$4,113.37	\$0.18	\$0.00	\$4,113.55
100784	01/12/2024				INTERESES		\$0.18	\$0.00	\$4,113.55
Total :						4,113.37	0.18	0.00	4,113.55

a

CUENTA INTEGRAL
Estado de Cuenta



FERIA REGIONAL AGRICOLA Y GANADERA RODEO

C. INDEPENDENCIA NO. 75
COL. CENTRO
35760 RODEO DURANGO

CR.00309
C30.13-00220-24-AMT

-01
175866
225

NÚMERO DE CUENTA
4058117680
NÚMERO DE CLIENTE
32813062
RFC
MRD920901LJ2

CLABE INTERBANCARIA
021190040581176807

RESUMEN DE CUENTAS	
Saldo Inicial del Periodo	\$ 8,113.37
Depósitos/ Abonos	\$ 0.00
Retiros/Cargos	\$ 4,000.00
Intereses Netos Sin Capital Informativo	\$ 0.18
IVA Informativo	\$ 0.00
Saldo Final del Periodo	\$ 4,113.55
Sucursal	00220
Plaza	13
Días Transcurridos en el mes	31
Periodo del	01/12/2024 al 31/12/2024

La fecha de corte coincide con el período indicado
Las tasas de interés son expresadas en términos anuales

Cuenta	Interés Aplicable	Comisiones Cobradas	GAT Nominal	GAT Real
4058117680	0.05%	\$0.00	0.05% Antes de Impuestos	-3.61% Antes de Impuestos

CIFRAS EXPRESADAS EN PESOS MEXICANOS

RESUMEN DE TU CUENTA INTEGRAL	
Comisiones Cobradas en el Mes	\$ 0.00
Saldo Promedio Mínimo Requerido	\$ 30,000.00
Saldo Promedio en el Mes (promedio de los saldos diarios del periodo)	\$ 4,242.40
Tasa Promedio Nominal	0.0492%
Pago Interés Nominal en el Mes	\$ 0.18
Pago de Interés Nominal en el Año	\$ 8.40
IVA Cobrado	\$ 0.00
ISR Retenido en el Mes	\$ 0.00
ISR Retenido en el Año	\$ 0.00

DETALLE MOVIMIENTOS CUENTA INTEGRAL No. 4058117680

Día	Descripción	Referencia/ Serial	Retiro/Cargo	Depósito/Abono	Saldo
02	CHEQUE OT BCO FNV050308 T21 102530000	41012145 267	\$ 4,000.00		\$ 4,113.37
31	PAGO DE INTERES NOMINAL	12310005		\$ 0.18	\$ 4,113.55

CoDi: Operación procesada por CoDi®

Información SPEI's Enviados durante el periodo del 01/12/2024 al 31/12/2024

Fecha de Operación	Hora de Operación	Participante Receptor	Nombre del Beneficiario *	Cuenta Beneficiaria	Concepto del pago	Monto del pago	Clave de Rastreo	Número de Referencia

* Dato no verificado por esta institución
CoDi: Operación procesada por CoDi®

Información SPEI's Recibidos durante el periodo del 01/12/2024 al 31/12/2024

Fecha de Operación	Hora de Operación	Participante Emisor	Nombre del Ordenante	Cuenta Ordenante	Concepto del pago	Monto del pago	Clave de Rastreo	Número de Referencia

CoDi: Operación procesada por CoDi®



175866

225

FERIA REGIONAL AGRICOLA Y GANADERA RODEO

Información CoDi® Enviados durante el periodo del 01/12/2024 al 31/12/2024

Fecha de Operación	Hora de Operación	Participante Receptor	Nombre del Beneficiario *	Cuenta Beneficiaria	Concepto del pago	Monto del pago	Clave de Rastreo	Número de Referencia	Folio del Esquema Cobro Digital
--------------------	-------------------	-----------------------	---------------------------	---------------------	-------------------	----------------	------------------	----------------------	---------------------------------

* Dato no verificado por esta institución
CoDi: Operación procesada por CoDi®

Información CoDi® Recibidos durante el periodo del 01/12/2024 al 31/12/2024

Fecha de Operación	Hora de Operación	Participante Emisor	Nombre del Ordenante	Cuenta Ordenante	Concepto del pago	Monto del pago	Clave de Rastreo	Número de Referencia	Folio del Esquema Cobro Digital
--------------------	-------------------	---------------------	----------------------	------------------	-------------------	----------------	------------------	----------------------	---------------------------------

CoDi: Operación procesada por CoDi®

Aclaraciones:

Cargos Objetados por el Cliente

No. Cuenta	Subfolio	Fecha Alta	Monto	Descripción
------------	----------	------------	-------	-------------

Promociones

Mensajes Importantes

Estimado Cliente

Te informamos que a partir de 03 Febrero 2025, algunos de nuestros productos tendrán cambios en el nombre/concepto de la comisión, esto obedece al cumplimiento a la Circular 20/2023 'Adopción obligatoria del catálogo de categorías de comisiones' emitida por Banco de México y el cambio es el siguiente:

SPID (Sistema de Pagos Interbancario en Dólares)

Anterior	Nueva
COMISION SPID	CTransfenvSPIDB

SPEI (Sistema de Pagos Electrónicos Interbancarios)

Anterior	Nueva
COMISION SPEI	CTransfenvSPEIB
COMISION SPEI	CTransfenvSPEIH
COMISION SPEI	CTransfenvSPEIV

El monto de la comisión no tendrá ningún cambio.

Adicionalmente, se realiza esta misma actualización en el anexo de comisiones. En caso de requerir aun mayor información le pedimos contactar a su Ejecutiva de Cuenta.

Importante: actualiza tus datos fiscales a la brevedad

¡Evita contratiempos!

Asegura la validez de tus CFDIs. Sigue estos pasos:

1. Descarga tu constancia de situación fiscal actualizada en PDF desde tu buzón tributario en www.sat.gob.mx
2. Acude a tu sucursal de preferencia o contacta a tu ejecutivo de cuenta y te apoyaremos en actualizar tus datos fiscales

Conoce más sobre esta disposición oficial del SAT en

www.hsbc.com.mx/cfdi

CUENTA INTEGRAL
Estado de Cuenta



INFORMACIÓN GENERAL

175867

225

CONTÁCTANOS

- ▶ Para mayor información, aclaraciones, reclamaciones, o sugerencias llama o escribe a **Centro de Atención:**
Teléfono: 55 5721 3390 a nivel nacional
E-mail: mexico_soportec@hsbc.com.mx
- ▶ HSBC México S.A. Institución de Banca Múltiple, Grupo Financiero HSBC recibe las consultas, reclamaciones o aclaraciones, en su Unidad Especializada de Atención a Usuarios, ubicada en Avenida Paseo de la Reforma # 347, Col. Cuauhtémoc, Alcaldía Cuauhtémoc, C.P. 06500, en México, Ciudad de México (Oficina del Titular), y por correo electrónico mexico_une@hsbc.com.mx o teléfono al 55 5721-5661 desde cualquier parte de la República, así como en cualquiera de sus sucursales u oficinas. En el caso de no obtener una respuesta satisfactoria, podrás acudir a la Comisión Nacional para la Protección y Defensa de los usuarios de Servicios Financieros www.condusef.gob.mx, teléfono 55 5340 0999 a nivel nacional.
- ▶ **GAT:** A la Ganancia Anual Total neta expresada en términos porcentuales anuales, que, para fines informativos y de comparación, incorpora los intereses que generen las operaciones pasivas de ahorro, inversión y otras análogas, que celebren las Instituciones de Crédito con los Usuarios, menos todos los costos relacionados con la operación, incluidos los de apertura, será expresado tanto en términos reales como nominales, de conformidad con las disposiciones que al efecto emita el Banco de México para su cálculo.
- ▶ La GAT Real es el rendimiento que obtendría después de descontar la inflación estimada.

CONDUSEF

Para mayor información y comparación sobre comisiones puede consultar la página de internet www.condusef.gob.mx teléfono 55 5340 0999 a nivel nacional.

¿Pueden cambiar las tasas de interés?

Si, éstas están sujetas a las condiciones de mercado existentes, y sobre todo en tasas de interés variable que están referenciadas a una tasa base (CETES, TIIE, etc.).

¿Cuál es el plazo para presentar una aclaración o reclamación?

En el caso de aclaraciones o reclamaciones sobre cuentas de depósito bancario de dinero a la vista con o sin chequera, con o sin tarjeta de débito hasta por un monto de moneda nacional equivalente a 50,000 UDI, usted cuenta con **90 días naturales** contados a partir de la fecha de corte o de la realización de la operación o servicio, para solicitar la aclaración o reclamación correspondiente.

Consulte nuestro Aviso de Privacidad en www.hsbc.com.mx o en la sucursal HSBC de su preferencia.

Abreviatura	Significado	Abreviatura	Significado
C/V	COMPRA/VENTA	PF	PERSONA FÍSICA
CDA	INVERSIONES A PLAZO FIJO	PM	PERSONA MORAL
CEI	CONEXIÓN EMPRESARIAL INTERNET	POS	TERMINAL PUNTO DE VENTA
CI	COBRO INMEDIATO	RAP	RECEPCIÓN AUTOMATIZADA DE PAGOS
COM/C	COMISIÓN	REC./RCDA	RECIBIDO(A)
CPN	CONEXIÓN PARA NEGOCIOS	RET/W/D	RETIRO
CR	TRANSFERENCIA INTERÉS DE CRÉDITO	REV	REVERSO
DEP	DEPÓSITO	S/P	SUBPRODUCTO
DEV	DEVOLUCIÓN	SG	SOBREGIRO
DIV	DIVISAS	SPEI	SISTEMA DE PAGOS ELECTRÓNICOS INTERBANCARIOS
FID.	FIDUCIARIO	SPEUA	SISTEMA DE PAGOS ELECTRÓNICOS DE USO AMPLIADO
INTS/INT	INTERESES	T PROM NOM	TASA PROMEDIO ANUAL
INV./INVERS	INVERSIÓN	TDA	CUENTA DE DEPÓSITO A PLAZO
IVA	IMPUESTO AL VALOR AGREGADO	TDC	TARJETA DE CRÉDITO
LD	LÍNEA DIRECTA	TIP	TRANSFERENCIA INMEDIATA DE PAGOS
OP	ORDEN DE PAGO	TRANSF/TRAN	TRANSFERENCIA
OPI	ORDEN DE PAGO INTERNACIONAL	UDI	UNIDADES DE INVERSIÓN
OTP	CONTRASEÑA ÚNICA	DLLS	DÓLARES
MB	MISMO BANCO	OB	OTROS BANÇOS
SPMM	SALDO PROMEDIO MÍNIMO MENSUAL	DOMI	DOMICILIACIÓN
ENT	ENTIDAD	BPI/B	BANCA POR INTERNET
HtH/H	Host to Host	ADMN	ADMINISTRACIÓN
CTAS	CUENTAS	INSTR	INSTRUCCIÓN
PEN	PENALIZACIÓN	SPID	SISTEMAS DE PAGOS INTERBANCARIO EN DÓLARES
VENT/V	VENTANILLA		



Este producto se encuentra protegido por el IPAB hasta por un monto equivalente a 400 mil UDI por cliente por Institución, lo anterior, de conformidad con las disposiciones legales que regulan a dicho Instituto. Página web: www.ipab.org.mx



Handwritten signature

CONCILIACION BANCARIA

**MUNICIPIO DE RODEO DURANGO
PARTICIPACIONES FEDERALES**

Banco: HSBC Sucursal: No. Cta. 4059457143
Conciliación Bancaria correspondiente al mes de : DICIEMBRE 2024

Saldo en libros 31 de diciembre de 2024 \$ **4,387.95**

Menos: Cheques en transito

FECHA	REF	CONCEPTO	IMPORTE
-------	-----	----------	---------

\$ -

Menos: Sus abonos no correspondidos

FECHA	REF	CONCEPTO	IMPORTE
-------	-----	----------	---------

\$ -

Mas: Nuestros cargos no correspondidos

FECHA	REF	CONCEPTO	IMPORTE
-------	-----	----------	---------

\$ -

Mas: Sus cargos no correspondidos

FECHA	REF	CONCEPTO	IMPORTE
-------	-----	----------	---------

\$ -

Saldo en estado de cuenta al: 31 de diciembre de 2024 \$ **4,387.95**



C. ALAN ELIZARDO RUEDA DOSAL
TESORERO MUNICIPAL



C. MA DE LA LUZ AMAYA PARRA
PRESIDENTE MUNICIPAL



C. VICTOR ALFONSO MEDINA GUERRERO
SINDICO



H. AYUNTAMIENTO DEL MUNICIPIO DE RODEO, DGO.
ESTADO DE DURANGO

Auxiliares de Cuentas del 01/dic./2024 al 31/dic./2024

Con saldo y/o movimientos. (De la cuenta: 1112-01-16-00-002 a la 1112-01-16-00-002)
Cuentas de Registro

Fecha y hora de Impresión | 06/feb./2025
12:43 a. m.

Usu: supervisor
Rep: rptAuxiliarCuentas

Cuenta	Nombre de la Cuenta				Saldo Inicial	Movimientos del Periodo				
	Poliza	Fecha	Beneficiario	No. Factura		Cheque / Folio	Concepto	Cargos	Abonos	Saldos
1112-01-16-00-002						Cta.143* Ingresos Propios	\$4,387.38	\$0.57	\$0.00	\$4,387.95
	100784	01/12/2024				INTERESES S/C (INTERESES IR Folio: 746)		\$0.57	\$0.00	\$4,387.95
					Total :		4,387.38	0.57	0.00	4,387.95

 a



~~PARTICIPACIONES FEDERALES~~

CLL INDEPENDENCIA NO.75
COL. CENTRO
35760 RODEO DURANGO

CR 00309
C30.13-00220-16-AMT

-01
175879
229

NÚMERO DE CUENTA
4059457143
NÚMERO DE CLIENTE
32813062
RFC
MRD920901LJ2

CLABE INTERBANCARIA
021190040594571431

RESUMEN DE CUENTAS

▶ Saldo Inicial del Periodo	\$ 4,387.38
▶ Depósitos/ Abonos	\$ 0.00
▶ Retiros/Cargos	\$ 0.00
▶ Intereses Netos Sin Capital Informativo	\$ 0.57
▶ IVA Informativo	\$ 0.00
▶ Saldo Final del Periodo	\$ 4,387.95
▶ Sucursal	00220
▶ Plaza	13
▶ Días Transcurridos en el mes	31
▶ Periodo del	01/12/2024 al 31/12/2024

La fecha de corte coincide con el periodo indicado
Las tasas de interés son expresadas en términos anuales

Cuenta	Interés Aplicable	Comisiones Cobradas	GAT Nominal	GAT Real
4059457143	0.15%	\$0.00	0.15% Antes de Impuestos	-3.52% Antes de Impuestos

CIFRAS EXPRESADAS EN PESOS MEXICANOS

RESUMEN DE TU CM EMPRESARIAL

Comisiones Cobradas en el Mes	\$ 0.00
Saldo Promedio Mínimo Requerido	\$ 30,000.00
Saldo Promedio en el Mes (promedio de los saldos diarios del periodo)	\$ 4,387.38
Tasa Promedio Nominal	0.1938%
Pago Interés Nominal en el Mes	\$ 0.57
Pago de Interés Nominal en el Año	\$ 10.94
IVA Cobrado	\$ 0.00
ISR Retenido en el Mes	\$ 0.00
ISR Retenido en el Año	\$ 0.00

DETALLE MOVIMIENTOS CM EMPRESARIAL No. 4059457143

Día	Descripción	Referencia/ Serial	Retiro/Cargo	Depósito/Abono	Saldo
31	PAGO DE INTERES NOMINAL	12310007		\$ 0.57	\$ 4,387.95

CoDi: Operación procesada por CoDi®

Información SPEI's Enviados durante el periodo del 01/12/2024 al 31/12/2024

Fecha de Operación	Hora de Operación	Participante Receptor	Nombre del Beneficiario *	Cuenta Beneficiaria	Concepto del pago	Monto del pago	Clave de Rastreo	Número de Referencia

* Dato no verificado por esta institución

CoDi: Operación procesada por CoDi®

Información SPEI's Recibidos durante el periodo del 01/12/2024 al 31/12/2024

Fecha de Operación	Hora de Operación	Participante Emisor	Nombre del Ordenante	Cuenta Ordenante	Concepto del pago	Monto del pago	Clave de Rastreo	Número de Referencia

CoDi: Operación procesada por CoDi®

175879

229

PARTICIPACIONES FEDERALES

Información CoDi® Enviados durante el periodo del 01/12/2024 al 31/12/2024

Fecha de Operación	Hora de Operación	Participante Receptor	Nombre del Beneficiario *	Cuenta Beneficiaria	Concepto del pago	Monto del pago	Clave de Rastreo	Número de Referencia	Folio del Esquema Cobro Digital
--------------------	-------------------	-----------------------	---------------------------	---------------------	-------------------	----------------	------------------	----------------------	---------------------------------

* Dato no verificado por esta institución
CoDi: Operación procesada por CoDi®

Información CoDi® Recibidos durante el periodo del 01/12/2024 al 31/12/2024

Fecha de Operación	Hora de Operación	Participante Emisor	Nombre del Ordenante	Cuenta Ordenante	Concepto del pago	Monto del pago	Clave de Rastreo	Número de Referencia	Folio del Esquema Cobro Digital
--------------------	-------------------	---------------------	----------------------	------------------	-------------------	----------------	------------------	----------------------	---------------------------------

CoDi: Operación procesada por CoDi®

Aclaraciones: Cargos Objetados por el Cliente

No. Cuenta	Subfolio	Fecha Alta	Monto	Descripción
------------	----------	------------	-------	-------------

Promociones

Mensajes Importantes

Estimado Cliente

Te informamos que a partir de 03 Febrero 2025, algunos de nuestros productos tendrán cambios en el nombre/concepto de la comisión, esto obedece al cumplimiento a la Circular 20/2023 "Adopción obligatoria del catálogo de categorías de comisiones" emitida por Banco de México y el cambio es el siguiente:

SPID (Sistema de Pagos Interbancario en Dólares)

Anterior	Nueva
COMISION SPID	CTransfenvSPIDB

SPEI (Sistema de Pagos Electrónicos Interbancarios)

Anterior	Nueva
COMISION SPEI	CTransfenvSPEIB
COMISION SPEI	CTransfenvSPEIH
COMISION SPEI	CTransfenvSPEIV

El monto de la comisión no tendrá ningún cambio.

Adicionalmente, se realiza esta misma actualización en el anexo de comisiones. En caso de requerir aun mayor información le pedimos contactar a su Ejecutiva de Cuenta.



Importante: actualiza tus datos fiscales a la brevedad

¡Evita contratiempos!

Asegura la validez de tus CFDIs. Sigue estos pasos:

1. Descarga tu constancia de situación fiscal actualizada en PDF desde tu buzón tributario en www.sat.gob.mx
2. Acude a tu sucursal de preferencia o contacta a tu ejecutivo de cuenta y te apoyaremos en actualizar tus datos fiscales

Conoce más sobre esta disposición oficial del SAT en

www.hsbc.com.mx/cfdi

INFORMACIÓN GENERAL

175880

229

CONTÁCTANOS

▶ Para mayor información, aclaraciones, reclamaciones, o sugerencias llama o escribe a **Centro de Atención:**

Teléfono: 55 5721 3390 a nivel nacional

E-mail: mexico_soportec@hsbc.com.mx

▶ HSBC México S.A. Institución de Banca Múltiple, Grupo Financiero HSBC recibe las consultas, reclamaciones o aclaraciones, en su Unidad Especializada de Atención a Usuarios, ubicada en Avenida Paseo de la Reforma # 347, Col. Cuauhtémoc, Alcaldía Cuauhtémoc, C.P. 06500, en México, Ciudad de México (Oficina del Titular), y por correo electrónico mexico_une@hsbc.com.mx o teléfono al 55 5721-5661 desde cualquier parte de la República, así como en cualquiera de sus sucursales u oficinas. En el caso de no obtener una respuesta satisfactoria, podrás acudir a la Comisión Nacional para la Protección y Defensa de los usuarios de Servicios Financieros www.condusef.gob.mx, teléfono 55 5340 0999 a nivel nacional.

▶ **GAT:** A la Ganancia Anual Total neta expresada en términos porcentuales anuales, que, para fines informativos y de comparación, incorpora los intereses que generen las operaciones pasivas de ahorro, inversión y otras análogas, que celebren las Instituciones de Crédito con los Usuarios, menos todos los costos relacionados con la operación, incluidos los de apertura, será expresado tanto en términos reales como nominales, de conformidad con las disposiciones que al efecto emita el Banco de México para su cálculo.

▶ La GAT Real es el rendimiento que obtendría después de descontar la inflación estimada.

CONDUSEF

Para mayor información y comparación sobre comisiones puede consultar la página de internet www.condusef.gob.mx teléfono 55 5340 0999 a nivel nacional.

¿Pueden cambiar las tasas de interés?

Si, éstas están sujetas a las condiciones de mercado existentes, y sobre todo en tasas de interés variable que están referenciadas a una tasa base (CETES, TIIE, etc.).

¿Cuál es el plazo para presentar una aclaración o reclamación?

En el caso de aclaraciones o reclamaciones sobre cuentas de depósito bancario de dinero a la vista con o sin chequera, con o sin tarjeta de débito hasta por un monto de moneda nacional equivalente a 50,000 UDI, usted cuenta con **90 días naturales** contados a partir de la fecha de corte o de la realización de la operación o servicio, para solicitar la aclaración o reclamación correspondiente.

Consulte nuestro Aviso de Privacidad en www.hsbc.com.mx o en la sucursal HSBC de su preferencia.

Abreviatura	Significado	Abreviatura	Significado
C/V	COMPRA/VENTA	PF	PERSONA FÍSICA
CDA	INVERSIONES A PLAZO FIJO	PM	PERSONA MORAL
CEI	CONEXIÓN EMPRESARIAL INTERNET	POS	TERMINAL PUNTO DE VENTA
CI	COBRO INMEDIATO	RAP	RECEPCIÓN AUTOMATIZADA DE PAGOS
COM/C	COMISIÓN	REC./RCDA	RECIBIDO(A)
CPN	CONEXIÓN PARA NEGOCIOS	RET/W/D	RETIRO
CR	TRANSFERENCIA INTERÉS DE CRÉDITO	REV	REVERSO
DEP	DEPÓSITO	S/P	SUBPRODUCTO
DEV	DEVOLUCIÓN	SG	SOBREGIRO
DIV	DIVISAS	SPEI	SISTEMA DE PAGOS ELECTRÓNICOS INTERBANCARIOS
FID.	FIDUCIARIO	SPEUA	SISTEMA DE PAGOS ELECTRÓNICOS DE USO AMPLIADO
INTS/INT	INTERESES	T. PROM. NOM.	TASA PROMEDIO ANUAL
INV./INVERS	INVERSIÓN	TDA	CUENTA DE DEPÓSITO A PLAZO
IVA	IMPUESTO AL VALOR AGREGADO	TDC	TARJETA DE CRÉDITO
LD	LÍNEA DIRECTA	TIP	TRANSFERENCIA INMEDIATA DE PAGOS
OP	ORDEN DE PAGO	TRANSF/TRAN	TRANSFERENCIA
OPI	ORDEN DE PAGO INTERNACIONAL	UDI	UNIDADES DE INVERSIÓN
OTP	CONTRASEÑA ÚNICA	DLLS	DÓLARES
MB	MISMO BANCO	OB	OTROS BANCOS
SPMM	SALDO PROMEDIO MÍNIMO MENSUAL	DOMI	DOMICILIACIÓN
ENT	ENTIDAD	BP/B	BANCA POR INTERNET
H/H/H	Host to Host	ADMN	ADMINISTRACIÓN
CTAS	CUENTAS	INSTR	INSTRUCCIÓN
PEN	PENALIZACIÓN	SPID	SISTEMAS DE PAGOS INTERBANCARIO EN DÓLARES
VENT/V	VENTANILLA		



Este producto se encuentra protegido por el IPAB hasta por un monto equivalente a 400 mil UDI por cliente por Institución, lo anterior, de conformidad con las disposiciones legales que regulan a dicho Instituto. Página web: www.ipab.org.mx

Handwritten signature

CONCILIACION BANCARIA

MUNICIPIO DE RODEO DURANGO

FONDO DE AHORRO

Banco: HSBC

Sucursal:

No. Cta. 4059893214

Conciliación Bancaria correspondiente al mes de : DICIEMBRE 2024

Saldo en libros

31 de diciembre de 2024

\$

760,351.55

Menos: Cheques en transito

FECHA	REF	CONCEPTO	IMPORTE
-------	-----	----------	---------

Menos: Sus abonos no correspondidos

FECHA	REF	CONCEPTO	IMPORTE
-------	-----	----------	---------

Mas: Nuestros cargos no correspondidos

FECHA	REF	CONCEPTO	IMPORTE
-------	-----	----------	---------

Mas: Sus cargos no correspondidos

FECHA	REF	CONCEPTO	IMPORTE
-------	-----	----------	---------

Saldo en estado de cuenta al: 31 de diciembre de 2024

\$

760,351.55

 C. ALAN ELIZARIO BUEDA DOSAL
 TESORERO MUNICIPAL

 C. MA DE LA LUZ AMAYA PARRA
 PRESIDENTE MUNICIPAL

 C. VICTOR ALFONSO MEDINA GUERRERO
 SINDICO



Usu: supervisor
Rep: rptAuxiliarCuentas

H. AYUNTAMIENTO DEL MUNICIPIO DE RODEO, DGO. ESTADO DE DURANGO

Auxiliares de Cuentas del 01/dic./2024 al 31/dic./2024

Con saldo y/o movimientos. (De la cuenta: 1112-01-17-00-001 a la 1112-01-17-00-001)
Cuentas de Registro

Fecha y hora de Impresión: 06/feb./2025
12:44 a. m.

Cuenta	Nombre de la Cuenta				Saldo Inicial	Movimientos del Periodo				
	Poliza	Fecha	Beneficiario	No. Factura		Cheque / Folio	Concepto	Cargos	Abonos	Saldos
1112-01-17-00-001						Cta. 214	\$760,318.81	\$32.74	\$0.00	\$760,351.55
	100784	01/12/2024				INTERESES S/C (INTERESES IR Folio: 746)	\$32.74	\$0.00		\$760,351.55
					Total :		760,318.81	32.74	0.00	760,351.55

R *a*

CUENTA INTEGRAL
Estado de Cuenta



FONDO DE AHORRO

CLL INDEPENDENCIA NO.75
CENTRO
35760 RODEO DURANGO

CR 00309
C30 13-00220-24-AMT

-01
175903
237

NÚMERO DE CUENTA
4059893214
NÚMERO DE CLIENTE
32813062
RFC
MRD920901LJ2

CLABE INTERBANCARIA
021190040598932144

RESUMEN DE CUENTAS

▶ Saldo Inicial del Periodo	\$ 760,318.81
▶ Depósitos/ Abonos	\$ 0.00
▶ Retiros/Cargos	\$ 0.00
▶ Intereses Netos Sin Capital Informativo	\$ 32.74
▶ IVA Informativo	\$ 0.00
▶ Saldo Final del Periodo	\$ 760,351.55
▶ Sucursal	00220
▶ Plaza	13
▶ Días Transcurridos en el mes	31
▶ Período del	01/12/2024 al 31/12/2024

La fecha de corte coincide con el período indicado
Las tasas de interés son expresadas en términos anuales

Cuenta	Interés Aplicable	Comisiones Cobradas	GAT Nominal	GAT Real
4059893214	0.05%	\$0.00	0.05% Antes de Impuestos	-3.61% Antes de Impuestos

CIFRAS EXPRESADAS EN PESOS MEXICANOS

RESUMEN DE TU CUENTA INTEGRAL	
Comisiones Cobradas en el Mes	\$ 0.00
Saldo Promedio Mínimo Requerido	\$ 30,000.00
Saldo Promedio en el Mes (promedio de los saldos diarios del periodo)	\$ 760,318.81
Tasa Promedio Nominal	0.0500%
Pago Interés Nominal en el Mes	\$ 32.74
Pago de Interés Nominal en el Año	\$ 262.75
IVA Cobrado	\$ 0.00
ISR Retenido en el Mes	\$ 0.00
ISR Retenido en el Año	\$ 0.00

DETALLE MOVIMIENTOS CUENTA INTEGRAL No. 4059893214

Día	Descripción	Referencia/ Serial	Retiro/Cargo	Depósito/Abono	Saldo
31	PAGO DE INTERES NOMINAL	12310008		\$ 32.74	\$ 760,351.55

CoDi: Operación procesada por CoDi®

Información SPEI's Enviados durante el periodo del 01/12/2024 al 31/12/2024

Fecha de Operación	Hora de Operación	Participante Receptor	Nombre del Beneficiario *	Cuenta Beneficiaria	Concepto del pago	Monto del pago	Clave de Rastreo	Número de Referencia

* Dato no verificado por esta institución

CoDi: Operación procesada por CoDi®

Información SPEI's Recibidos durante el periodo del 01/12/2024 al 31/12/2024

Fecha de Operación	Hora de Operación	Participante Emisor	Nombre del Ordenante	Cuenta Ordenante	Concepto del pago	Monto del pago	Clave de Rastreo	Número de Referencia

CoDi: Operación procesada por CoDi®

INFORMACIÓN GENERAL

175904

237

CONTÁCTANOS

- ▶ Para mayor información, aclaraciones, reclamaciones, o sugerencias llama o escribe a **Centro de Atención:**
Teléfono: 55 5721 3390 a nivel nacional
E-mail: mexico_soportec@hsbc.com.mx
- ▶ HSBC México S.A. Institución de Banca Múltiple, Grupo Financiero HSBC recibe las consultas, reclamaciones o aclaraciones, en su Unidad Especializada de Atención a Usuarios, ubicada en Avenida Paseo de la Reforma # 347, Col. Cuauhtémoc, Alcaldía Cuauhtémoc, C.P. 06500, en México, Ciudad de México (Oficina del Titular), y por correo electrónico mexico_une@hsbc.com.mx o teléfono al 55 5721-5661 desde cualquier parte de la República, así como en cualquiera de sus sucursales u oficinas. En el caso de no obtener una respuesta satisfactoria, podrás acudir a la Comisión Nacional para la Protección y Defensa de los usuarios de Servicios Financieros www.condusef.gob.mx, teléfono 55 5340 0999 a nivel nacional.
- ▶ **GAT:** A la Ganancia Anual Total neta expresada en términos porcentuales anuales, que, para fines informativos y de comparación, incorpora los intereses que generen las operaciones pasivas de ahorro, inversión y otras análogas, que celebren las Instituciones de Crédito con los Usuarios, menos todos los costos relacionados con la operación, incluidos los de apertura, será expresado tanto en términos reales como nominales, de conformidad con las disposiciones que al efecto emita el Banco de México para su cálculo.
- ▶ La GAT Real es el rendimiento que obtendría después de descontar la inflación estimada.

CONDUSEF

Para mayor información y comparación sobre comisiones puede consultar la página de internet www.condusef.gob.mx teléfono 55 5340 0999 a nivel nacional.

¿Pueden cambiar las tasas de interés?

Si, estas están sujetas a las condiciones de mercado existentes, y sobre todo en tasas de interés variable que están referenciadas a una tasa base (CETES, TIIE, etc.).

¿Cuál es el plazo para presentar una aclaración o reclamación?

En el caso de aclaraciones o reclamaciones sobre cuentas de depósito bancario de dinero a la vista con o sin chequera, con o sin tarjeta de débito hasta por un monto de moneda nacional equivalente a 50,000 UDI, usted cuenta con **90 días naturales** contados a partir de la fecha de corte o de la realización de la operación o servicio, para solicitar la aclaración o reclamación correspondiente.

Consulte nuestro Aviso de Privacidad en www.hsbc.com.mx o en la sucursal HSBC de su preferencia.

Abreviatura	Significado	Abreviatura	Significado
C/V	COMPRA/VENTA	PF	PERSONA FÍSICA
CDA	INVERSIONES A PLAZO FIJO	PM	PERSONA MORAL
CEI	CONEXIÓN EMPRESARIAL INTERNET	POS	TERMINAL PUNTO DE VENTA
CI	COBRO INMEDIATO	RAP	RECEPCIÓN AUTOMATIZADA DE PAGOS
COM/C	COMISIÓN	REC./RCDA	RECIBIDO(A)
CPN	CONEXIÓN PARA NEGOCIOS	RET/W/D	RETIRO
CR	TRANSFERENCIA INTERÉS DE CRÉDITO	REV	REVERSO
DEP	DEPÓSITO	S/P	SUBPRODUCTO
DEV	DEVOLUCIÓN	SG	SOBREGIRO
DIV	DIVISAS	SPEI	SISTEMA DE PAGOS ELECTRÓNICOS INTERBANCARIOS
FID.	FIDUCIARIO	SPEUA	SISTEMA DE PAGOS ELECTRÓNICOS DE USO AMPLIADO
INTS/INT	INTERESES	T PROM NOM	TASA PROMEDIO ANUAL
INV./INVERS	INVERSIÓN	TDA	CUENTA DE DEPÓSITO A PLAZO
IVA	IMPUESTO AL VALOR AGREGADO	TDC	TARJETA DE CRÉDITO
LD	LÍNEA DIRECTA	TIP	TRANSFERENCIA INMEDIATA DE PAGOS
OP	ORDEN DE PAGO	TRANSF/TRAN	TRANSFERENCIA
OPI	ORDEN DE PAGO INTERNACIONAL	UDI	UNIDADES DE INVERSIÓN
OTP	CONTRASEÑA ÚNICA	DLLS	DÓLARES
MB	MISMO BANCO	OB	OTROS BANCOS
SPMM	SALDO PROMEDIO MÍNIMO MENSUAL	DOMI	DOMICILIACIÓN
ENT	ENTIDAD	BPI/B	BANCA POR INTERNET
H/H/H	Host to Host	ADMON	ADMINISTRACIÓN
CTAS	CUENTAS	INSTR	INSTRUCCIÓN
PEN	PENALIZACIÓN	SPID	SISTEMAS DE PAGOS INTERBANCARIO EN DÓLARES
VENT/V	VENTANILLA		



Este producto se encuentra protegido por el IPAB hasta por un monto equivalente a 400 mil UDI por cliente por Institución, lo anterior, de conformidad con las disposiciones legales que regulan a dicho Instituto. Página web: www.ipab.org.mx

CONCILIACION BANCARIA**MUNICIPIO DE RODEO DURANGO
FORTALECIMIENTO 2023 BANCOMER**

Banco: BANCOMER

Sucursal:

No. Cta. 0119643869

Conciliación Bancaria correspondiente al mes de : DICIEMBRE 2024

Saldo en libros

31 de diciembre de 2024

\$

1,375.81

Menos: Cheques en transito

FECHA	REF	CONCEPTO	IMPORTE
-------	-----	----------	---------

Menos: Sus abonos no correspondidos

FECHA	REF	CONCEPTO	IMPORTE
-------	-----	----------	---------

Mas: Nuestros cargos no correspondidos

FECHA	REF	CONCEPTO	IMPORTE
-------	-----	----------	---------

Mas: Sus cargos no correspondidos

FECHA	REF	CONCEPTO	IMPORTE
-------	-----	----------	---------

22-may-23		COMISION CHEQUE SIN FONDOS	1,218.00
1-ene-24		comision bancaria	136.00
1-ene-24		comision bancaria	21.76

\$ 1,375.76

Saldo en estado de cuenta al: 31 de diciembre de 2024

\$

0.05

C. ALAN ELIZABETH RIVERA ROSAL
TESORERO MUNICIPAL



C. MA DE LA LUZ AMAYA PARRA
PRESIDENTE MUNICIPAL



C. VICTOR ALFONSO MEDINA GUERRERO
SINDICO



Usr: supervisor
Rep: rptAuxiliarCuentas

H. AYUNTAMIENTO DEL MUNICIPIO DE RODEO, DGO. ESTADO DE DURANGO

Auxiliares de Cuentas del 01/dic./2024 al 31/dic./2024

Con saldo y/o movimientos. (De la cuenta: 1112-02-23-00-001 a la 1112-02-23-00-001)
Cuentas de Registro

Fecha y hora de Impresión | 06/feb./2025
12:59 a. m.

Cuenta	Nombre de la Cuenta					Saldo Inicial	Movimientos del Periodo		Saldos
	Poliza	Fecha	Beneficiario	No. Factura	Cheque / Folio		Cargos	Abonos	
1112-02-23-00-001					Cta. 869	\$1,375.81	\$0.00	\$0.00	\$1,375.81
Total :						1,375.81	0.00	0.00	1,375.81



MUNICIPIO RODEO DGO
 FORTAMUN 2023
 INDEPENDENCIA 75
 RODEO

MEXICO

CP 35760

Periodo	DEL 01/12/2024 AL 31/12/2024
Fecha de Corte	31/12/2024
No. de Cuenta	0119643869
No. de Cliente	B8990596
R.F.C	MRO920901LJ2
No. Cuenta CLABE	012190001196438690

SUCURSAL : 2669 GOBIERNO DURANGO
 DIRECCION: AV. 20 DE NOVIEMBRE 1009 OTE COL. NUEVA VIZCAYA MEX DU
 PLAZA: DURANGO
 TELEFONO: 2012000

Información Financiera

MONEDA NACIONAL

Rendimiento		
Saldo Promedio		0.05
Días del Periodo		31
Tasa Bruta Anual	%	0.010
Saldo Promedio Gravable		0.00
Intereses a Favor (+)		0.00
ISR Retenido (-)		0.00
Comisiones de la cuenta		
Cheques pagados	0	0.00
Manejo de Cuenta		0.00
Anualidad		0.00
Operaciones	0	0.00
Total Comisiones		0.00
Cargos Objetados	0	0.00
Abonos Objetados	0	0.00

Comportamiento		
Saldo de Liquidación Inicial		0.05
Saldo de Operación Inicial		0.05
Depósitos / Abonos (+)	0	0.00
Retiros / Cargos (-)	0	0.00
Saldo Final (+)		0.05
Saldo de Operación Final		0.05
Saldo Promedio Mínimo Mensual Hasta:		0

Otros productos incluidos en el estado de cuenta (Inversiones)

Contrato	Producto	Tasa de Interés anual	GAT Nominal	GAT Real	Total de comisiones
			Antes de Impuestos		
N/A	N/A	N/A	N/A	N/A	N/A

Total de Movimientos

TOTAL IMPORTE CARGOS	0.00	TOTAL MOVIMIENTOS CARGOS	0
TOTAL IMPORTE ABONOS	0.00	TOTAL MOVIMIENTOS ABONOS	0

Estimado Cliente,
Su Estado de Cuenta ha sido modificado y ahora tiene más detalle de información.
También le informamos que su Contrato ha sido modificado,
el cual puede consultarlo en cualquier sucursal o www.bbva.mx
Con BBVA adelante.

No. Cuenta	0119643
No. Cliente	B8990596

Cuadro resumen y gráfico de movimientos del período

Concepto	Cantidad	Porcentaje	Columna
Saldo Inicial	0.05	100.00%	A
Depósitos / Abonos (+)	0.00	0.00%	B
Comisiones (-)	0.00	0.00%	C
Intereses a favor (+)	0.00	0.00%	D
Retiros efectivo (-)	0.00	0.00%	E
Otros cargos (-)	0.00	0.00%	F
Saldo Final	0.05	100.00%	G

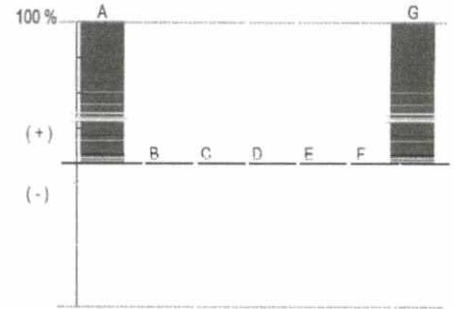

Nota: En la columna "porcentaje" se señala con el 100% a la cantidad más alta, permitiéndole relacionarse porcentualmente con las demás.
Otros cargos: Ver detalle de movimientos

"Conforme a lo publicado el 15 de noviembre de 2017 en el Diario Oficial de la Federación, le informamos que a partir del 1° de enero 2018, el Impuesto sobre la Renta (ISR) a retener será de 0.46% en lugar del 0.58% que actualmente se retiene"

Los montos mínimos requeridos para los productos de inversión a plazo fijo son: Pagaré Liquidable al vencimiento MN. \$2,000.00
 Certificado de Depósitos MN: \$5,000 (sujetos a cambio dependiendo de las variaciones del mercado). Para mayor información consulta la página de internet: <https://www.bbva.mx>

o

d

No. Cuenta	0119643869
No. Cliente	B8990596

Tiene 90 días naturales contados a partir de la fecha de corte o de la realización de la operación para presentar su aclaración en la sucursal donde radica su cuenta, o bien, llamando al Centro de Atención Telefónica al teléfono 55 5226 2663.

Con gusto atenderemos sus reclamaciones que ha presentado ante nuestra institución a través de Línea BBVA al teléfono 55 5226 2663 Ciudad de México, en caso de no recibir una respuesta satisfactoria dirigirse a:



Unidad Especializada de Atención a Clientes (UNE)

BBVA recibe las consultas, reclamaciones o aclaraciones, en su Unidad Especializada de Atención a Usuarios, ubicada en Lago Alberto 320 (entrada por Mariano Escobedo 303), Col. Granada, C.P. 11320, Alcaldía Miguel Alemán, Ciudad de México, México y por correo electrónico une.mx@bbva.com o teléfono 55 1998 8039, así como en cualquiera de sus sucursales u oficinas. En el caso de no obtener una respuesta satisfactoria, podrá acudir a la Comisión Nacional para la Protección y Defensa de los Usuarios de Servicios Financieros www.condusef.gob.mx y 55 5340 0999.

"Si desea recibir pagos a través de transferencias electrónicas de fondos interbancarias, deberá hacer del conocimiento de la persona que le enviará el o los pagos respectivos, el número de Cuenta que a continuación se indica: 2190001196438690 Clave Bancaria Estándar (CLABE), así como el nombre de este Banco."

Todas las tasas de interés están expresadas en terminos anuales.

"Únicamente están garantizados por el Instituto de Protección al Ahorro Bancarios (IPAB), los depósitos bancarios de dinero a la vista, retirables en días preestablecidos, de ahorro, y a plazo con previo aviso, así como los préstamos y créditos que acepte la Institución, hasta por el equivalente a cuatrocientas mil UDIS por persona, cualquiera que sea el número, tipo y clase de dichas obligaciones a su favor y a cargo de la Institución de banca múltiple."

www.ipab.org.mx

No. Cuenta	0119643869
No. Cliente	B8990596

Cuida el medio ambiente consultando tu estado de cuenta en www.bbva.mx recuerda que el medio ambiente es responsabilidad de todos



Nombre del Receptor : MUNICIPIO RODEO DGO
Código Postal de Domicilio Fiscal : 35760
Regimen Fiscal : 603 - Personas Morales con Fines no Lucrativos
Uso de CFDI : G03 - Gastos en general.
Exportacion : 01 - No aplica

Folio Fiscal:

Certificado

F5E9D20A-5EDD-48D5-AE84-AAE5A5BA65FF

000010000005094/8830

Sello Digital

Ut8ps4AIINMAXw9EHTM5nuHt45Hp0H/vJksLFvK0nJkTY+twwdx6OP1Bd93D5oLrbGubtFYWAD5ecKcld2jgpTPQ+6c5PIhbz8VGV4+eo7oV2Klj1etvi8m+Uni7oXozC1Zm1t+63NMjRUZHh+1WnLh3W6cEweGX4TJyFPLyd2kV//t1ejfbwvYXm9wb/lrsane9TRPVZO++opB8+08fcKpcgmik36avHlw0yYhGOJg4iDeBTQfklbi7+V0J4oR+/ntszrsyWv2SD1b51smjVXm+GDhHU9KJfPVDCxgbR8l/r/3aw0cDat2689sX/cRs2H8yweV3IZHSne9YooYA==

Sello SAT

LaePY0hkUFOCzwHdIhgGlevMDc/dJO4MM9WHKfY4i4/MiOrHsiVQ1TAeF5V+/+bXk9SLARROWXKLIVQWYkYhTX57sGsXjpiVRQb7H0t1kVJv6shGnFlsI8cDfPiFeAMgey7WqJMMjoJUvK8T9WSTI3KNfyz4/aeOILp12QBQi2MTZ0m+crkPm+El6NWpWrbliHPQFceclCafOeeGuaC/gWVIC1XAJ+FCVpLrP650JKRTciC50IzJ6V2cx5Z7unGDESPBQgylHsqHpAkWwFnESzUBDDoXVand8E1eSIJJKJSQZpkpsTRA+BMHbftAAGkxOQp/CWf3bxBmYK+3YbdASQ==

No. de Serie del Certificado del SAT: 00001000000710052019

Fecha y hora de certificación: 2025-01-01T02:45:42

Cadena Original del complemento de certificación digital del SAT:

||1.1|F5E9D20A-5EDD-48D5-AE84-AAE5A5BA65FF|2025-01-01T02:45:42|Ut8ps4AIINMAXw9EHTM5nuHt45Hp0H/vJksLFvK0nJkTY+twwdx6OP1Bd93D5oLrbGubtFYWAD5ecKcld2jgpTPQ+6c5PIhbz8VGV4+eo7oV2Klj1etvi8m+Uni7oXozC1Zm1t+63NMjRUZHh+1WnLh3W6cEweGX4TJyFPLyd2kV//t1ejfbwvYXm9wb/lrsane9TRPVZO++opB8+08fcKpcgmik36avHlw0yYhGOJg4iDeBTQfklbi7+V0J4oR+/ntszrsyWv2SD1b51smjVXm+GDhHU9KJfPVDCxgbR8l/r/3aw0cDat2689sX/cRs2H8yweV3IZHSne9YooYA==|00001000000710052019||



Este documento es una representación impresa de un CFDI.

Emitido en:

Ciudad de México, México a 01 de Enero de 2025 a las 02:29:58

"Por Disposición Oficial si recibes o envías transferencias de fondos nacionales en moneda extranjera y transferencias de fondos internacionales, BBVA está obligado a compartir en la plataforma del Banco de México para consulta y obtención de otras Entidades Financieras la información correspondiente a esas operaciones y a tu identificación como Cliente, misma que BBVA deberá consultar durante el tiempo que mantengas una relación jurídica con esta Institución, por lo que si efectúas o recibes dichas operaciones se entenderá que otorgas tu consentimiento para ello."

Régimen Fiscal:
Régimen General de Ley Personas Morales

CONCILIACION BANCARIA

MUNICIPIO DE RODEO DURANGO FORTALECIMIENTO 2024

Banco: BANORTE

Sucursal:

No. Cta. 1253980507

Conciliación Bancaria correspondiente al mes de : DICIEMBRE 2024

Saldo en libros

31 de diciembre de 2024

-\$

41,523.06

Menos: Cheques en transito

FECHA	REF	CONCEPTO	IMPORTE
-------	-----	----------	---------

Menos: Sus abonos no correspondidos

FECHA	REF	CONCEPTO	IMPORTE
9/2/2024		DEPOSITO NO IDENTIFICADO	41,524.58

\$ -

\$ 41,524.58

Mas: Nuestros cargos no correspondidos

FECHA	REF	CONCEPTO	IMPORTE
-------	-----	----------	---------

\$ -

Mas: Sus cargos no correspondidos

FECHA	REF	CONCEPTO	IMPORTE
-------	-----	----------	---------

\$ -

Saldo en estado de cuenta al: 31 de diciembre de 2024

\$

1.52



C. ALAN ELIZARDO MEDINA DOSAL
TESORERO MUNICIPAL



C. MA DE LA LUZ AMAYA PARRA
PRESIDENTE MUNICIPAL



C. VICTOR ALFONSO MEDINA GUERRERO
SINDICO

FORTAMUN 2024
MUNICIPIO DE RODEO DURANGO
CALLE INDEPENDENCIA 75

CENTRO
RODEO DGO. C.P. 35760
SUCURSAL: 0181 DURANGO 20 DE NOVIEMBRE
TIPO DE ENVÍO: CORREO



NO. DE CLIENTE: 27813760
RFC: MRD920901LJ2

DATOS DE SUCURSAL:
PLAZA: 9986 PLAZA DURANGO
DIRECCIÓN: 20 DE NOVIEMBRE ESQ CON REGATO 0000 CENTRO
TELÉFONO: 8170251

INFORMACIÓN DEL PERIODO

Periodo	Del 01/Diciembre/2024 al 31/Diciembre/2024
Fecha de corte	31/Diciembre/2024
Moneda	PESOS

Producto	No. de Cuenta	CLABE	Saldo anterior	Saldo al corte
ENLACE GLOBAL PM S/INTERESES	1253980507	072 190 01253980507 1	\$708,725.93	\$1.52
TOTAL			\$708,725.93	\$1.52

DETALLE ENLACE GLOBAL PM S/INT.

Resumen del periodo	
Saldo inicial del periodo	\$ 708,725.93
+ Total de depósitos	\$ 977,996.00
- Total de retiros	\$ 1,686,650.81
+ Intereses Netos Ganados	\$ 0.00
- Total de comisiones Cobradas / Pagadas	\$ 60.00
- IVA sobre comisiones (16%)	\$ 9.60
- Intereses Cobrados / Pagados	\$ 0.00
Saldo actual	\$ 1.52
Saldo disponible al día*	\$ 1.52

Saldo Promedio	
Saldo promedio mínimo	\$ 10,000.00
En el periodo 01 DIC al 31 DIC	\$ 571,241.44
Días que comprende el periodo	31

Intereses devengados	
Tasa Bruta Anual	0.00%
Interés Tasa Bruta Anual	\$ 0.00
Retención de ISR	\$ 0.00
INTERESES NETOS GANADOS	\$ 0.00

Saldo no disponible al día	
Depósitos de Cheques S.B.C.	\$0.00
Ret. Garantía Líquida	\$0.00
Comisiones pendientes de aplicar	\$0.00
Compras no aplicadas	\$0.00
TOTAL	\$0.00

Resumen de comisiones	
Cheques girados	4
Cheques girados sin comisión	0
Cheques girados con comisión	4
Importe de la comisión	\$ 0.00
Por cheques devueltos	\$ 0.00
Otras comisiones	\$ 60.00

ENLACE GLOBAL PM S/INTERESES
(Saldo inicial de \$708,725.93)

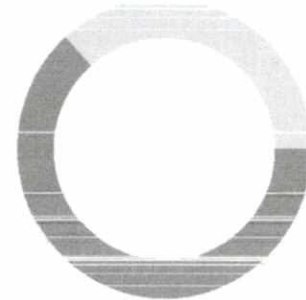

DEPÓSITOS	\$977,996.00
RETIROS	\$1,686,650.81
COMISIONES	\$60.00
OTROS CARGOS	\$9.60
SALDO FINAL	\$1.52

Línea Directa para su empresa:

Ciudad de México: (55) 5140 5640 | Monterrey: (81) 8156 9640 | Guadalajara: (33) 3669 9040 | Resto del país: 800 - DIRECTA (3473282) | Visita nuestra página: www.banorte.com
Banco Mercantil del Norte S.A. Institución de Banca Múltiple Grupo Financiero Banorte, Av. Revolución No. 3000, Colonia La Primavera C.P.64830, Municipio Monterrey
Nuevo León. RFC BMM930209927

DETALLE DE MOVIMIENTOS (PESOS) ▾

Enlace Global PM S/Intereses

FECHA	DESCRIPCIÓN / ESTABLECIMIENTO	MONTO DEL DEPOSITO	MONTO DEL RETIRO	SALDO
30-NOV-24	SALDO ANTERIOR			708,725.93
02-DIC-24	CHEQUE PAGADO 0000047		18,046.00	690,679.93
02-DIC-24	RETIRO DEP. ELECTRONICO		47,046.00	643,633.93
03-DIC-24	COMPRA ORDEN DE PAGO SPEI 0031224 =REFERENCIA CTA/CLABE: 012190004724090119, BEM SPEI BCO:012 BENEF:CESAR ANTONIO GAYTAN GALLEGO (DATO NO VERIF POR ESTA INST), RESTO PAGO FACTURA CVE RASTREO: 8846APR1202412033590831875 RFC: GAGC920212F28 IVA: 000000000000.00 BBVA BANCOMER HORA LIQ: 09:24:43		53,240.00	590,393.93
03-DIC-24	COMISION ORDEN DE PAGO SPEI REFERENCIA: 0031224		5.00	590,388.93
03-DIC-24	I.V.A. ORDEN DE PAGO SPEI REFERENCIA: 0031224		0.80	590,388.13
05-DIC-24	CHEQUE PAGADO 0000049		5,550.00	584,838.13
13-DIC-24	CHEQUE PAGADO 0000050		11,800.00	573,038.13
13-DIC-24	DEPOSITO DE CUENTA DE TERCEROS 0004000493 DE LA CUENTA 1253664601 DPAI OP 24766 FORTAMUN 2024 PA	977,996.00		1,551,034.13
13-DIC-24	RETIRO DEP. ELECTRONICO		53,292.00	1,497,742.13
14-DIC-24	COMPRA ORDEN DE PAGO SPEI 0141224 =REFERENCIA CTA/CLABE: 021190040653036875, BEM SPEI BCO:021 BENEF:SECRETARIA DE FINANZAS Y DE AJOS (DATO NO VERIF POR ESTA INST), PAGO PLAQUEO NISSAN FRONTIER PICK UP CVE RASTREO: 8846APR1202412143627808148 RFC: GED620101652 IVA: 000000000000.00 HSBC HORA LIQ: 17:54:44		5,946.00	1,491,796.13
14-DIC-24	COMISION ORDEN DE PAGO SPEI REFERENCIA: 0141224		5.00	1,491,791.13
14-DIC-24	I.V.A. ORDEN DE PAGO SPEI REFERENCIA: 0141224		0.80	1,491,790.33
14-DIC-24	COMPRA ORDEN DE PAGO SPEI 0141224 =REFERENCIA CTA/CLABE: 012225004534523288, BEM SPEI BCO:012 BENEF:HDI SEGUROS S A DE C (DATO NO VERIF POR ESTA INST), PAGO POLIZA SEGURO NISSAN FRONTIER PICK CVE RASTREO: 8846APR202412143627827318 RFC: GED620101652 IVA: 000000000000.00 BBVA BANCOMER HORA LIQ: 18:02:01		7,035.18	1,484,755.15
14-DIC-24	COMISION ORDEN DE PAGO SPEI REFERENCIA: 0141224		5.00	1,484,750.15
14-DIC-24	I.V.A. ORDEN DE PAGO SPEI REFERENCIA: 0141224		0.80	1,484,749.35
16-DIC-24	COMPRA ORDEN DE PAGO SPEI 0161224 =REFERENCIA CTA/CLABE: 012190027084536400, BEM SPEI BCO:012 BENEF:DALILA BIGAIL VILLA JURAD (DATO NO VERIF POR ESTA INST), 161224 CVE RASTREO: 8846APR202412163634097024 RFC: VUD940118EC6 IVA: 000000000000.00 BBVA BANCOMER HORA LIQ: 20:00:45		10,274.48	1,474,474.87
16-DIC-24	COMISION ORDEN DE PAGO SPEI REFERENCIA: 0161224		5.00	1,474,469.87
16-DIC-24	I.V.A. ORDEN DE PAGO SPEI REFERENCIA: 0161224		0.80	1,474,469.07
16-DIC-24	COMPRA ORDEN DE PAGO SPEI 0161224 =REFERENCIA CTA/CLABE: 021060040328399045, BEM SPEI BCO:021 BENEF:SERGIO MARTINEZ CASILLA (DATO NO VERIF POR ESTA INST), PAGO FACTURAS CVE RASTREO: 8846APR202412163634133731 RFC: MACS731008654 IVA: 000000000000.00 HSBC HORA LIQ: 20:11:46		9,046.46	1,465,422.61
16-DIC-24	COMISION ORDEN DE PAGO SPEI REFERENCIA: 0161224		5.00	1,465,417.61
16-DIC-24	I.V.A. ORDEN DE PAGO SPEI REFERENCIA: 0161224		0.80	1,465,416.81
16-DIC-24	COMPRA ORDEN DE PAGO SPEI 0161224 =REFERENCIA CTA/CLABE: 021190040574066050, BEM SPEI BCO:021 BENEF:JOSE FELIX ARREOLA ALEMA (DATO NO VERIF POR ESTA INST), PAGO FACTURAS CVE RASTREO: 8846APR202412163634156443 RFC: AEA741119M24 IVA: 000000000000.00 HSBC HORA LIQ: 20:19:10		6,688.00	1,458,728.81
16-DIC-24	COMISION ORDEN DE PAGO SPEI REFERENCIA: 0161224		5.00	1,458,723.81
16-DIC-24	I.V.A. ORDEN DE PAGO SPEI REFERENCIA: 0161224		0.80	1,458,723.01
17-DIC-24	RETIRO DEP. ELECTRONICO		447,940.00	1,010,783.01
17-DIC-24	COMPRA ORDEN DE PAGO SPEI 0171224 =REFERENCIA CTA/CLABE: 012060004487332367, BEM SPEI BCO:012 BENEF:GASOLINERA IGLU S A DE C (DATO NO VERIF POR ESTA INST), PAGO FACTURAS CVE RASTREO: 8846APR202412173637062851 RFC: GIG940902BM4 IVA: 000000000000.00 BBVA BANCOMER HORA LIQ: 18:29:44		324,944.94	685,838.07
17-DIC-24	COMISION ORDEN DE PAGO SPEI REFERENCIA: 0171224		5.00	685,833.07
17-DIC-24	I.V.A. ORDEN DE PAGO SPEI REFERENCIA: 0171224		0.80	685,832.27
17-DIC-24	TRASPASO A CUENTA DE TERCEROS 0000171224 IVA:00000000.00 , A LA CUENTA: 0489032075 PAGO FACIURAS MES DE NOVIEMBRE AL R.F.C. CSS160330CP7		147,398.70	538,433.57
17-DIC-24	COMPRA ORDEN DE PAGO SPEI 1852167 =REFERENCIA CTA/CLABE: 012914002018521679, BEM SPEI BCO:012 BENEF:SUMINISTRADOR DE SERVICIOS BASI (DATO NO VERIF POR ESTA INST), 01C27B1526A02412244 CVE RASTREO: 8846APR1202412173637706639 RFC: CSS160330CP7 IVA: 000000000000.00 BBVA BANCOMER HORA LIQ: 22:47:46		4,972.05	533,461.52

Línea Directa para su empresa:

Ciudad de México: (55) 5140 5640 | Monterrey: (81) 8156 9640 | Guadalajara: (33) 3669 9040 | Resto del país: 800 - DIRECTA (3473282) | Visita nuestra página: www.banorte.com

Nuevo León RFC: BANORTE30209927

DETALLE DE MOVIMIENTOS (PESOS) (CONTINUACIÓN) ▼

Enlace Global Pm S/Intereses

FECHA	DESCRIPCIÓN / ESTABLECIMIENTO	MONTO DEL DEPOSITO	MONTO DEL RETIRO	SALDO
17-DIC-24	COMISION ORDEN DE PAGO SPEI REFERENCIA: 1852167		5.00	533,456.52
17-DIC-24	I.V.A. ORDEN DE PAGO SPEI REFERENCIA: 1852167		0.80	533,455.72
18-DIC-24	COMPRA ORDEN DE PAGO SPEI 0171224 =REFERENCIA CTA/CLABE: 021195040503598688, BEM SPEI BCO:021 BENEF:MARIO MARTIN MEDINA REYE (DATO NO VERIF POR ESTA INST), LIQUIDACION FACTURAS CVE RASTREO: 8846APR2202412183638052943 RFC: MERM850119H15 IVA: 00000000000.00 HSBC HORA LIQ: 07:57:45		50,000.00	483,455.72
18-DIC-24	COMISION ORDEN DE PAGO SPEI REFERENCIA: 0171224		5.00	483,450.72
18-DIC-24	I.V.A. ORDEN DE PAGO SPEI REFERENCIA: 0171224		0.80	483,449.92
18-DIC-24	CHEQUE PAGADO 0000052		161,130.00	322,319.92
18-DIC-24	TRASPASO A CUENTA DE TERCEROS 0000181224 IVA:00000000.00 , A LA CUENTA: 0225677209 PAGO FACTURAS AGENCIAS AL R.F.C. RURJ8304025K8		15,312.00	307,007.92
26-DIC-24	COMPRA ORDEN DE PAGO SPEI 0261224 =REFERENCIA CTA/CLABE: 012190004724090119, BEM SPEI BCO:012 BENEF:CESAR ANTONIO GAYTAN GALLEG0 (DATO NO VERIF POR ESTA INST), PAGO FACTURAS MES DE NOV Y DIC CVE RASTREO: 8846APR1202412263660576940 RFC: GAGC920212F28 IVA: 00000000000.00 BBVA MEXICO HORA LIQ: 17:04:50		21,344.00	285,663.92
26-DIC-24	COMISION ORDEN DE PAGO SPEI REFERENCIA: 0261224		5.00	285,658.92
26-DIC-24	I.V.A. ORDEN DE PAGO SPEI REFERENCIA: 0261224		0.80	285,658.12
26-DIC-24	TRASPASO A CUENTA DE TERCEROS 0000261224 IVA:00000000.00 , A LA CUENTA: 0194331867 PAGO FACTURAS AL R.F.C. PLL8708215R1		24,583.00	261,075.12
28-DIC-24	COMPRA ORDEN DE PAGO SPEI 0281224 =REFERENCIA CTA/CLABE: 012190015649161109, BEM SPEI BCO:012 BENEF:EDUARDO RAMIREZ WEYMA (DATO NO VERIF POR ESTA INST), PAGO COMPRA MOTOR GRUA CVE RASTREO: 8846APR1202412283665827269 RFC: RAWE930915960 IVA: 00000000000.00 BBVA MEXICO HORA LIQ: 14:22:10		18,560.00	242,515.12
28-DIC-24	COMISION ORDEN DE PAGO SPEI REFERENCIA: 0281224		5.00	242,510.12
28-DIC-24	I.V.A. ORDEN DE PAGO SPEI REFERENCIA: 0281224		0.80	242,509.32
31-DIC-24	RETIRO DEP. ELECTRONICO		53,292.00	189,217.32
31-DIC-24	COMPRA ORDEN DE PAGO SPEI 0311224 =REFERENCIA CTA/CLABE: 012060004487332367, BEM SPEI BCO:012 BENEF:GASOL INFRA IGILIE S A DE C (DATO NO VERIF POR ESTA INST), ANTIPO PAGO FACT MES DE OCT CVE RASTREO: 8846APR2202412313674378536 RFC: GIG40902BM4 IVA: 00000000000.00 BBVA MEXICO HORA LIQ: 16:31:46		189,210.00	7.32
31-DIC-24	COMISION ORDEN DE PAGO SPEI REFERENCIA: 0311224		5.00	2.32
31-DIC-24	I.V.A. ORDEN DE PAGO SPEI REFERENCIA: 0311224		0.80	1.52

OTROS ▼

Cargos Objetados en el Periodo

Folio	Fecha	Tipo de Cargo	Monto	Fecha de Cargo
-------	-------	---------------	-------	----------------

Informe de Depósitos en efectivo (IDE) mayores a \$15,000 pesos

Mes:	DICIEMBRE de 2024
Excedentes de depósitos	\$ 194,131.08
Tipo de Cambio	\$ 20.2683
Resumen por cliente del ejercicio 2024	
Monto de excedente de depósitos	\$ 2,784,034.98

*Los depósitos en efectivo presentados en el presente informe son aquellos que exceden la cantidad de \$15,000 (Quince mil pesos 00/100) de forma acumulada en todos los cuentas bajo titularidad del cliente dentro de un mes calendario.

Ganancia Anual Total (GAT)

NO. DE CUENTA	GAT NOMINAL ¹	GAT REAL ²	(+) INTERESES APLICABLES	(-) TOTAL DE COMISIONES
N/A	N/A	N/A	N/A	N/A

¹ Antes de Impuestos

² La GAT REAL es el rendimiento que obtendría después de descontar la inflación estimada

Advertencia: Incumplir sus obligaciones le puede generar comisiones.

Línea Directa para su empresa:

Ciudad de México: (55) 5140 5640 | Monterrey: (81) 8156 9640 | Guadalajara: (33) 3669 9040 | Resto del país: 800 - DIRECTA (3473282) | Visita nuestra página: www.banorte.com
 Banco Mercantil del Norte S.A. Institución de Banca Múltiple Grupo Financiero Banorte. Av. Revolución No. 3000, Colonia La Primavera C.P.64830, Municipio Monterrey
 Nueva Leon. RFC BMN930209927

CONCILIACION BANCARIA

MUNICIPIO DE RODEO DURANGO

PRESIDENCIA MUNICIPAL DE RODEO DURANGO

Banco: HSBC

Sucursal:

No. Cta. 4057633224

Conciliación Bancaria correspondiente al mes de : DICIEMBRE 2024

Saldo en libros

31 de diciembre de 2024

\$

0.01

Menos: Cheques en transito

FECHA	REF	CONCEPTO	IMPORTE
-------	-----	----------	---------

Menos: Sus abonos no correspondidos

FECHA	REF	CONCEPTO	IMPORTE
-------	-----	----------	---------

Mas: Nuestros cargos no correspondidos

FECHA	REF	CONCEPTO	IMPORTE
-------	-----	----------	---------

Mas: Sus cargos no correspondidos

FECHA	REF	CONCEPTO	IMPORTE
-------	-----	----------	---------

Saldo en estado de cuenta al: 31 de diciembre de 2024

\$

0.01

 C. ALAN ENZARDO RUEDA ROSAL
 TESORERO MUNICIPAL

 C. MA DE LA LUZ AMAYA PARRA
 PRESIDENTE MUNICIPAL

 C. VICTOR ALFONSO MEDINA GUERRERO
 SINDICO



Usu: supervisor
Rep: rptAuxiliarCuentas

H. AYUNTAMIENTO DEL MUNICIPIO DE RODEO, DGO. ESTADO DE DURANGO

Auxiliares de Cuentas del 01/dic./2024 al 31/dic./2024

Con saldo y/o movimientos. (De la cuenta: 1112-02-15-00-001 a la 1112-02-15-00-001)
Cuentas de Registro

Fecha y hora de Impresión | 06/feb./2025
12:47 a. m.

Cuenta	Nombre de la Cuenta				Saldo Inicial	Movimientos del Periodo		Saldos		
	Poliza	Fecha	Beneficiario	No. Factura		Cheque / Folio	Concepto		Cargos	Abonos
1112-02-15-00-001						Cta. 224	\$0.01	\$0.00	\$0.00	\$0.01
					Total :		0.01	0.00	0.00	0.01

a

CUENTA INTEGRAL
Estado de Cuenta



FORTALECIMIENTO MUNICIPAL 2015

CR.00309
C30.13-00220-24-AMT

C. INDEPENDENCIA NO. 75
COL. CENTRO
35760 RODEO DURANGO

-01
474131
149

NÚMERO DE CUENTA
4057633224
NÚMERO DE CLIENTE
32813062
RFC
MRD920901LJ2

CLABE INTERBANCARIA
021190040576332245

RESUMEN DE CUENTAS

▶ Saldo Inicial del Periodo	\$ 0.01
▶ Depósitos/ Abonos	\$ 0.00
▶ Retiros/Cargos	\$ 0.00
▶ Intereses Netos Sin Capital Informativo	\$ 0.00
▶ IVA Informativo	\$ 0.00
▶ Saldo Final del Periodo	\$ 0.01
▶ Sucursal	00220
▶ Plaza	13
▶ Días Transcurridos en el mes	31
▶ Periodo del	01/12/2024 al 31/12/2024

La fecha de corte coincide con el período indicado
Las tasas de interés son expresadas en términos anuales

Cuenta	Interés Aplicable	Comisiones Cobradas	GAT Nominal	GAT Real
4057633224	0.00%	\$0.00	0.00% Antes de Impuestos	-3.66% Antes de Impuestos

CIFRAS EXPRESADAS EN PESOS MEXICANOS

RESUMEN DE TU CUENTA INTEGRAL	
Comisiones Cobradas en el Mes	\$ 0.00
Saldo Promedio Mínimo Requerido	\$ 30,000.00
Saldo Promedio en el Mes (promedio de los saldos diarios del periodo)	\$ 0.01
Tasa Promedio Nominal	0.0000%
Pago Interés Nominal en el Mes	\$ 0.00
Pago de Interés Nominal en el Año	\$ 0.00
IVA Cobrado	\$ 0.00
ISR Retenido en el Mes	\$ 0.00
ISR Retenido en el Año	\$ 0.00

Información SPEI's Enviados durante el periodo del 01/12/2024 al 31/12/2024

Fecha de Operación	Hora de Operación	Participante Receptor	Nombre del Beneficiario *	Cuenta Beneficiaria	Concepto del pago	Monto del pago	Clave de Rastreo	Número de Referencia

* Dato no verificado por esta institución
CoDi: Operación procesada por CoDi®

Información SPEI's Recibidos durante el periodo del 01/12/2024 al 31/12/2024

Fecha de Operación	Hora de Operación	Participante Emisor	Nombre del Ordenante	Cuenta Ordenante	Concepto del pago	Monto del pago	Clave de Rastreo	Número de Referencia

CoDi: Operación procesada por CoDi®

Información CoDi® Enviados durante el periodo del 01/12/2024 al 31/12/2024

Fecha de Operación	Hora de Operación	Participante Receptor	Nombre del Beneficiario *	Cuenta Beneficiaria	Concepto del pago	Monto del pago	Clave de Rastreo	Número de Referencia	Folio del Esquema Cobro Digital

* Dato no verificado por esta institución
CoDi: Operación procesada por CoDi®

Información CoDi® Recibidos durante el periodo del 01/12/2024 al 31/12/2024

Fecha de Operación	Hora de Operación	Participante Emisor	Nombre del Ordenante	Cuenta Ordenante	Concepto del pago	Monto del pago	Clave de Rastreo	Número de Referencia	Folio del Esquema Cobro Digital

CoDi: Operación procesada por CoDi®



0 200000030900014912

INFORMACIÓN GENERAL

474132

149

CONTÁCTANOS

- ▶ Para mayor información, aclaraciones, reclamaciones, o sugerencias llama o escribe a **Centro de Atención:**
Teléfono: 55 5721 3390 a nivel nacional
E-mail: mexico_soportec@hsbc.com.mx
- ▶ HSBC México S.A. Institución de Banca Múltiple, Grupo Financiero HSBC recibe las consultas, reclamaciones o aclaraciones, en su Unidad Especializada de Atención a Usuarios, ubicada en Avenida Paseo de la Reforma # 347, Col. Cuauhtémoc, Alcaldía Cuauhtémoc, C.P. 06500, en México, Ciudad de México (Oficina del Titular), y por correo electrónico mexico_une@hsbc.com.mx o teléfono al 55 5721-5661 desde cualquier parte de la República, así como en cualquiera de sus sucursales u oficinas. En el caso de no obtener una respuesta satisfactoria, podrás acudir a la Comisión Nacional para la Protección y Defensa de los usuarios de Servicios Financieros www.condusef.gob.mx, teléfono 55 5340 0999 a nivel nacional.
- ▶ **GAT:** A la Ganancia Anual Total neta expresada en términos porcentuales anuales, que para fines informativos y de comparación, incorpora los intereses que generen las operaciones pasivas de ahorro, inversión y otras análogas, que celebren las Instituciones de Crédito con los Usuarios, menos todos los costos relacionados con la operación, incluidos los de apertura, será expresado tanto en términos reales como nominales, de conformidad con las disposiciones que al efecto emita el Banco de México para su cálculo.
- ▶ La GAT Real es el rendimiento que obtendría después de descontar la inflación estimada.

CONDUSEF

Para mayor información y comparación sobre comisiones puede consultar la página de internet www.condusef.gob.mx teléfono 55 5340 0999 a nivel nacional.

¿Pueden cambiar las tasas de interés?

Si, estas están sujetas a las condiciones de mercado existentes, y sobre todo en tasas de interés variable que están referenciadas a una tasa base (CETES, TIIE, etc.).

¿Cuál es el plazo para presentar una aclaración o reclamación?

En el caso de aclaraciones o reclamaciones sobre cuentas de depósito bancario de dinero a la vista con o sin chequera, con o sin tarjeta de débito hasta por un monto de moneda nacional equivalente a 50,000 UDI, usted cuenta con **90 días naturales** contados a partir de la fecha de corte o de la realización de la operación o servicio, para solicitar la aclaración o reclamación correspondiente.

Consulte nuestro Aviso de Privacidad en www.hsbc.com.mx o en la sucursal HSBC de su preferencia.

Abreviatura	Significado	Abreviatura	Significado
C/V	COMPRA/VENTA	PF	PERSONA FÍSICA
CSA	INVERSIONES A PLAZO FIJO	PM	PERSONA MORAL
CEI	CONEXIÓN EMPRESARIAL INTERNET	POS	TERMINAL PUNTO DE VENTA
CI	COBRO INMEDIATO	RAP	RECEPCIÓN AUTOMATIZADA DE PAGOS
COM/C	COMISIÓN	REC./RCDA	RECIBIDO(A)
CPN	CONEXIÓN PARA NEGOCIOS	RET/W/D	RETIRO
CR	TRANSFERENCIA INTERÉS DE CRÉDITO	REV	REVERSO
DEP	DEPÓSITO	S/P	SUBPRODUCTO
DEV	DEVOLUCIÓN	SG	SOBREGIRO
DIV	DIVISAS	SPEI	SISTEMA DE PAGOS ELECTRÓNICOS INTERBANCARIOS
FID.	FIDUCIARIO	SPEUA	SISTEMA DE PAGOS ELECTRÓNICOS DE USO AMPLIADO
INTS/INT	INTERESES	T PROM NOM	TASA PROMEDIO ANUAL
INV./INVERS	INVERSIÓN	TDA	CUENTA DE DEPÓSITO A PLAZO
IVA	IMPUESTO AL VALOR AGREGADO	TDC	TARJETA DE CRÉDITO
LD	LÍNEA DIRECTA	TIP	TRANSFERENCIA INMEDIATA DE PAGOS
OP	ORDEN DE PAGO	TRANSF/TRAN	TRANSFERENCIA
OPI	ORDEN DE PAGO INTERNACIONAL	UDI	UNIDADES DE INVERSIÓN
OTP	CONTRASEÑA ÚNICA	DLLS	DÓLARES
MB	MISMO BANCO	OB	OTROS BANCOS
SPMM	SALDO PROMEDIO MÍNIMO MENSUAL	DOMI	DOMICILIACIÓN
ENT	ENTIDAD	BPI/E	BANCA POR INTERNET
HtH/H	Host to Host	ADMN	ADMINISTRACIÓN
CTAS	CUENTAS	INSTK	INSTRUCCIÓN
PEN	PENALIZACIÓN	SPID	SISTEMAS DE PAGOS INTERBANCARIO EN DÓLARES
VENT/V	VENTANILLA		



Este producto se encuentra protegido por el IPAB hasta por un monto equivalente a 400 mil UDI por cliente por Institución, lo anterior, de conformidad con las disposiciones legales que regulan a dicho Instituto. Página web: www.ipab.org.mx



CONCILIACION BANCARIA

**MUNICIPIO DE RODEO DURANGO
FORTALECIMIENTO 2017**

Banco: HSBC Sucursal: No. Cta. 4059457473
Conciliación Bancaria correspondiente al mes de : DICIEMBRE 2024

Saldo en libros 31 de diciembre de 2024 \$ **25,770.70**

Menos: Cheques en transito

FECHA	REF	CONCEPTO	IMPORTE
-------	-----	----------	---------

Menos: Sus abonos no correspondidos

FECHA	REF	CONCEPTO	IMPORTE
-------	-----	----------	---------

Mas: Nuestros cargos no correspondidos

FECHA	REF	CONCEPTO	IMPORTE
-------	-----	----------	---------

Mas: Sus cargos no correspondidos

FECHA	REF	CONCEPTO	IMPORTE
-------	-----	----------	---------

Saldo en estado de cuenta al: 31 de diciembre de 2024 \$ **25,770.70**

C. ALAN ELIZARDO RUEDA ROSAL
TESORERO MUNICIPAL

C. MA DE LA LUZ AMAYA PARRA
PRESIDENTE MUNICIPAL

C. VICTOR ALFONSO MEDINA GUERRERO
SINDICO



Usr: supervisor
Rep: rptAuxiliarCuentas

H. AYUNTAMIENTO DEL MUNICIPIO DE RODEO, DGO.
ESTADO DE DURANGO

Auxiliares de Cuentas del 01/dic./2024 al 31/dic./2024

Con saldo y/o movimientos. (De la cuenta: 1112-02-17-00-001 a la 1112-02-17-00-001)

Cuentas de Registro

Fecha y hora de Impresión | 06/feb./2025
12:45 a. m.

Cuenta		Nombre de la Cuenta				Saldo Inicial	Movimientos del Periodo		Saldos	
Poliza	Fecha	Beneficiario	No. Factura	Cheque / Folio	Concepto		Cargos	Abonos		
1112-02-17-00-001					Cta. 473	\$25,769.59	\$1.11	\$0.00	\$25,770.70	
100784	01/12/2024				INTERESES		\$1.11	\$0.00	\$25,770.70	
						Total :	25,769.59	1.11	0.00	25,770.70

[Handwritten signature]

CUENTA INTEGRAL
Estado de Cuenta



FORTALECIMIENTO MUNICIPAL

CLL INDEPENDENCIA NO.75
CENTRO
35760 RODEO DURANGO

CR.00309
C30.13-00220-24-AMT

-01
175884
231

NÚMERO DE CUENTA
4059457473
NÚMERO DE CLIENTE
32813062
RFC
MRD920901LJ2

CLABE INTERBANCARIA
021190040594574739

RESUMEN DE CUENTAS

▶ Saldo Inicial del Periodo	\$ 25,769.59
▶ Depósitos/ Abonos	\$ 0.00
▶ Retiros/Cargos	\$ 0.00
▶ Intereses Netos Sin Capital Informativo	\$ 1.11
▶ IVA Informativo	\$ 0.00
▶ Saldo Final del Periodo	\$ 25,770.70
▶ Sucursal	00220
▶ Plaza	13
▶ Días Transcurridos en el mes	31
▶ Periodo del	01/12/2024 al 31/12/2024

La fecha de corte coincide con el periodo indicado
Las tasas de interés son expresadas en términos anuales

Cuenta	Interés Aplicable	Comisiones Cobradas	GAT Nominal	GAT Real
4059457473	0.05%	\$0.00	0.05% Antes de Impuestos	-3.61% Antes de Impuestos

CIFRAS EXPRESADAS EN PESOS MEXICANOS

RESUMEN DE TU CUENTA INTEGRAL	
Comisiones Cobradas en el Mes	\$ 0.00
Saldo Promedio Mínimo Requerido	\$ 30,000.00
Saldo Promedio en el Mes (promedio de los saldos diarios del periodo)	\$ 25,769.59
Tasa Promedio Nominal	0.0500%
Pago Interés Nominal en el Mes	\$ 1.11
Pago de Interés Nominal en el Año	\$ 13.09
IVA Cobrado	\$ 0.00
ISR Retenido en el Mes	\$ 0.00
ISR Retenido en el Año	\$ 0.00

DETALLE MOVIMIENTOS CUENTA INTEGRAL No. 4059457473

Día	Descripción	Referencia/ Serial	Retiro/Cargo	Depósito/Abono	Saldo
31	PAGO DE INTERES NOMINAL	12310007		\$ 1.11	\$ 25,770.70

CoDi: Operación procesada por CoDi®

Información SPEI's Enviados durante el periodo del 01/12/2024 al 31/12/2024

Fecha de Operación	Hora de Operación	Participante Receptor	Nombre del Beneficiario *	Cuenta Beneficiaria	Concepto del pago	Monto del pago	Clave de Rastreo	Número de Referencia

* Dato no verificado por esta institución

CoDi: Operación procesada por CoDi®

Información SPEI's Recibidos durante el periodo del 01/12/2024 al 31/12/2024

Fecha de Operación	Hora de Operación	Participante Emisor	Nombre del Ordenante	Cuenta Ordenante	Concepto del pago	Monto del pago	Clave de Rastreo	Número de Referencia

CoDi: Operación procesada por CoDi®

INFORMACIÓN GENERAL

175885

231

CONTÁCTANOS

- ▶ Para mayor información, aclaraciones, reclamaciones, o sugerencias llama o escribe a **Centro de Atención:**
Teléfono: 55 5721 3390 a nivel nacional
E-mail: mexico_soportec@hsbc.com.mx
- ▶ HSBC México S.A. Institución de Banca Múltiple, Grupo Financiero HSBC recibe las consultas, reclamaciones o aclaraciones, en su Unidad Especializada de Atención a Usuarios, ubicada en Avenida Paseo de la Reforma # 347, Col. Cuauhtémoc, Alcaldía Cuauhtémoc, C.P. 06500, en México, Ciudad de México (Oficina del Titular), y por correo electrónico mexico_une@hsbc.com.mx o teléfono al 55 5721-5661 desde cualquier parte de la República, así como en cualquiera de sus sucursales u oficinas. En el caso de no obtener una respuesta satisfactoria, podrás acudir a la Comisión Nacional para la Protección y Defensa de los usuarios de Servicios Financieros www.condusef.gob.mx, teléfono 55 5340 0999 a nivel nacional.
- ▶ **GAT:** A la Ganancia Anual Total neta expresada en términos porcentuales anuales, que para fines informativos y de comparación, incorpora los intereses que generen las operaciones pasivas de ahorro, inversión y otras análogas, que celebren las Instituciones de Crédito con los Usuarios, menos todos los costos relacionados con la operación, incluidos los de apertura, será expresado tanto en términos reales como nominales, de conformidad con las disposiciones que al efecto emita el Banco de México para su cálculo.
- ▶ La GAT Real es el rendimiento que obtendría después de descontar la inflación estimada.

CONDUSEF

Para mayor información y comparación sobre comisiones puede consultar la página de internet www.condusef.gob.mx teléfono 55 5340 0999 a nivel nacional.

¿Pueden cambiar las tasas de interés?

Sí, éstas están sujetas a las condiciones de mercado existentes, y sobre todo en tasas de interés variable que están referenciadas a una tasa base (CETES, TIIE, etc.).

¿Cuál es el plazo para presentar una aclaración o reclamación?

En el caso de aclaraciones o reclamaciones sobre cuentas de depósito bancario de dinero a la vista con o sin chequera, con o sin tarjeta de débito hasta por un monto de moneda nacional equivalente a 50,000 UDI, usted cuenta con **90 días naturales** contados a partir de la fecha de corte o de la realización de la operación o servicio, para solicitar la aclaración o reclamación correspondiente.

Consulte nuestro Aviso de Privacidad en www.hsbc.com.mx o en la sucursal HSBC de su preferencia.

Abreviatura	Significado	Abreviatura	Significado
C/V	COMPRA/VENTA	PF	PERSONA FÍSICA
CDA	INVERSIONES A PLAZO FIJO	PM	PERSONA MORAL
CEI	CONEXIÓN EMPRESARIAL INTERNET	POS	TERMINAL PUNTO DE VENTA
CI	COBRO INMEDIATO	RAP	RECEPCIÓN AUTOMATIZADA DE PAGOS
COM/C	COMISIÓN	REC./RCDA	RECIBIDO(A)
CPN	CONEXIÓN PARA NEGOCIOS	RET/W/D	RETIRO
CR	TRANSFERENCIA INTERÉS DE CRÉDITO	REV	REVERSO
DEP	DEPÓSITO	S/P	SUBPRODUCTO
DEV	DEVOLUCIÓN	SG	SOBREGIRO
DIV	DIVISAS	SPEI	SISTEMA DE PAGOS ELECTRÓNICOS INTERBANCARIOS
FID.	FIDUCIARIO	SPEUA	SISTEMA DE PAGOS ELECTRÓNICOS DE USO AMPLIADO
INTS/INT	INTERESES	T PROM NOM	TASA PROMEDIO ANUAL
INV./INVERS	INVERSIÓN	TDA	CUENTA DE DEPÓSITO A PLAZO
IVA	IMPUESTO AL VALOR AGREGADO	TDC	TARJETA DE CRÉDITO
LD	LÍNEA DIRECTA	TIP	TRANSFERENCIA INMEDIATA DE PAGOS
OP	ORDEN DE PAGO	TRANSF/TRAN	TRANSFERENCIA
OPI	ORDEN DE PAGO INTERNACIONAL	UDI	UNIDADES DE INVERSIÓN
OTP	CONTRASEÑA ÚNICA	DLLS	DÓLARES
MB	MISMO BANCO	OB	OTROS BANCOS
SPMM	SALDO PROMEDIO MÍNIMO MENSUAL	DOMI	DOMICILIACIÓN
ENT	ENTIDAD	BPI/B	BANCA POR INTERNET
HtH/H	Host to Host	ADMON	ADMINISTRACIÓN
CTAS	CUENTAS	INSTR	INSTRUCCIÓN
PEN	PENALIZACIÓN	SPID	SISTEMAS DE PAGOS INTERBANCARIO EN DÓLARES
VENT/V	VENTANILLA		



Este producto se encuentra protegido por el IPAB hasta por un monto equivalente a 400 mil UDI por cliente por Institución, lo anterior, de conformidad con las disposiciones legales que regulan a dicho Instituto. Página web: www.ipab.org.mx



CONCILIACION BANCARIA

MUNICIPIO DE RODEO DURANGO FORTALECIMIENTO MUNICIPAL 2020

Banco: HSBC

Sucursal:

No. Cta. 4064673148

Conciliación Bancaria correspondiente al mes de : DICIEMBRE 2024

Saldo en libros

31 de diciembre de 2024

\$

0.01

Menos: Cheques en transito

FECHA	REF	CONCEPTO	IMPORTE
-------	-----	----------	---------

\$ -

Menos: Sus abonos no correspondidos

FECHA	REF	CONCEPTO	IMPORTE
-------	-----	----------	---------

\$ -

Mas: Nuestros cargos no correspondidos

FECHA	REF	CONCEPTO	IMPORTE
-------	-----	----------	---------

\$ -

Mas: Sus cargos no correspondidos

FECHA	REF	CONCEPTO	IMPORTE
-------	-----	----------	---------

\$ -

Saldo en estado de cuenta al: 31 de diciembre de 2024

\$

0.01



C. ALAN EUZARÍN RUEDA ROSAL
TESORERO MUNICIPAL



C. MA DE LA LUZ AMAYA PARRA
PRESIDENTE MUNICIPAL



C. VICTOR ALFONSO MEDINA GUERRERO
SINDICO



H. AYUNTAMIENTO DEL MUNICIPIO DE RODEO, DGO.
ESTADO DE DURANGO

Auxiliares de Cuentas del 01/dic./2024 al 31/dic./2024

Con saldo y/o movimientos. (De la cuenta: 1112-02-20-00-001 a la 1112-02-20-00-001)
Cuentas de Registro

Usu: supervisor
Rep: rptAuxiliarCuentas

Fecha y hora de Impresión | 06/feb./2025
12:51 a. m.

Cuenta	Nombre de la Cuenta				Saldo Inicial	Movimientos del Periodo		Saldos		
	Poliza	Fecha	Beneficiario	No. Factura		Cheque / Folio	Concepto		Cargos	Abonos
1112-02-20-00-001						Cta. 148	\$0.01	\$0.00	\$0.00	\$0.01
					Total :		0.01	0.00	0.00	0.01

CUENTA INTEGRAL
Estado de Cuenta



FORTALECIMIENTO MUNICIPAL 2020

CR.00309
C25.13-00220-24-AMT

CLL INDEPENDENCIA NO.75
CENTRO
35760 RODEO DURANGO

-01
474231
199

NÚMERO DE CUENTA
4064673148
NÚMERO DE CLIENTE
32813062
RFC
MRD920901LJ2

CLABE INTERBANCARIA
021190040646731488

RESUMEN DE CUENTAS

▶ Saldo Inicial del Periodo	\$ 0.01
▶ Depósitos/ Abonos	\$ 0.00
▶ Retiros/Cargos	\$ 0.00
▶ Intereses Netos Sin Capital Informativo	\$ 0.00
▶ IVA Informativo	\$ 0.00
▶ Saldo Final del Periodo	\$ 0.01
▶ Sucursal	00220
▶ Plaza	13
▶ Días Transcurridos en el mes	31
▶ Periodo del	01/12/2024 al 31/12/2024

La fecha de corte coincide con el período indicado
Las tasas de interés son expresadas en términos anuales

Cuenta	Interés Aplicable	Comisiones Cobradas	GAT Nominal	GAT Real
4064673148	0.00%	\$0.00	0.00% Antes de Impuestos	-3.66% Antes de Impuestos

CIFRAS EXPRESADAS EN PESOS MEXICANOS

RESUMEN DE TU CUENTA INTEGRAL	
Comisiones Cobradas en el Mes	\$ 0.00
Saldo Promedio Mínimo Requerido	\$ 30,000.00
Saldo Promedio en el Mes (promedio de los saldos diarios del periodo)	\$ 0.01
Tasa Promedio Nominal	0.0000%
Pago Interés Nominal en el Mes	\$ 0.00
Pago de Interés Nominal en el Año	\$ 0.00
IVA Cobrado	\$ 0.00
ISR Retenido en el Mes	\$ 0.00
ISR Retenido en el Año	\$ 0.00

Información SPEI's Enviados durante el periodo del 01/12/2024 al 31/12/2024

Fecha de Operación	Hora de Operación	Participante Receptor	Nombre del Beneficiario *	Cuenta Beneficiaria	Concepto del pago	Monto del pago	Clave de Rastreo	Número de Referencia

* Dato no verificado por esta institución
CoDi: Operación procesada por CoDi®

Información SPEI's Recibidos durante el periodo del 01/12/2024 al 31/12/2024

Fecha de Operación	Hora de Operación	Participante Emisor	Nombre del Ordenante	Cuenta Ordenante	Concepto del pago	Monto del pago	Clave de Rastreo	Número de Referencia

CoDi: Operación procesada por CoDi®

Información CoDi® Enviados durante el periodo del 01/12/2024 al 31/12/2024

Fecha de Operación	Hora de Operación	Participante Receptor	Nombre del Beneficiario *	Cuenta Beneficiaria	Concepto del pago	Monto del pago	Clave de Rastreo	Número de Referencia	Folio del Esquema Cobro Digital

* Dato no verificado por esta institución
CoDi: Operación procesada por CoDi®

Información CoDi® Recibidos durante el periodo del 01/12/2024 al 31/12/2024

Fecha de Operación	Hora de Operación	Participante Emisor	Nombre del Ordenante	Cuenta Ordenante	Concepto del pago	Monto del pago	Clave de Rastreo	Número de Referencia	Folio del Esquema Cobro Digital

CoDi: Operación procesada por CoDi®

0 20000030800019872

INFORMACIÓN GENERAL

474232

199

CONTÁCTANOS

- ▶ Para mayor información, aclaraciones, reclamaciones, o sugerencias llama o escribe a **Centro de Atención:**
Teléfono: 55 5721 3390 a nivel nacional
E-mail: mexico_soportec@hsbc.com.mx
- ▶ HSBC México S.A. Institución de Banca Múltiple, Grupo Financiero HSBC recibe las consultas, reclamaciones o aclaraciones, en su Unidad Especializada de Atención a Usuarios, ubicada en Avenida Paseo de la Reforma # 347, Col. Cuauhtémoc, Alcaldía Cuauhtémoc, C.P. 06500, en México, Ciudad de México (Oficina del Titular), y por correo electrónico mexico_une@hsbc.com.mx o teléfono al 55 5721-5661 desde cualquier parte de la República, así como en cualquiera de sus sucursales u oficinas. En el caso de no obtener una respuesta satisfactoria, podrás acudir a la Comisión Nacional para la Protección y Defensa de los usuarios de Servicios Financieros www.condusef.gob.mx, teléfono 55 5340 0999 a nivel nacional.
- ▶ **GAT:** A la Ganancia Anual Total neta expresada en términos porcentuales anuales, que para fines informativos y de comparación, incorpora los intereses que generen las operaciones pasivas de ahorro, inversión y otras análogas, que celebren las Instituciones de Crédito con los Usuarios, menos todos los costos relacionados con la operación, incluidos los de apertura, será expresado tanto en términos reales como nominales, de conformidad con las disposiciones que al efecto emita el Banco de México para su cálculo.
- ▶ La GAT Real es el rendimiento que obtendría después de descontar la inflación estimada.

CONDUSEF

Para mayor información y comparación sobre comisiones puede consultar la página de internet www.condusef.gob.mx teléfono 55 5340 0999 a nivel nacional.

¿Pueden cambiar las tasas de interés?

Si, estas están sujetas a las condiciones de mercado existentes, y sobre todo en tasas de interés variable que están referenciadas a una tasa base (CETES, TIIE, etc.).

¿Cuál es el plazo para presentar una aclaración o reclamación?

En el caso de aclaraciones o reclamaciones sobre cuentas de depósito bancario de dinero a la vista con o sin chequera, con o sin tarjeta de débito hasta por un monto de moneda nacional equivalente a 50,000 UDI, usted cuenta con **90 días naturales** contados a partir de la fecha de corte o de la realización de la operación o servicio, para solicitar la aclaración o reclamación correspondiente.

Consulte nuestro Aviso de Privacidad en www.hsbc.com.mx o en la sucursal HSBC de su preferencia.

Abreviatura	Significado	Abreviatura	Significado
C/V	COMPRA/VENTA	PF	PERSONA FÍSICA
CDA	INVERSIONES A PLAZO FIJO	PM	PERSONA MORAL
CEI	CONEXIÓN EMPRESARIAL INTERNET	POS	TERMINAL PUNTO DE VENTA
CI	COBRO INMEDIATO	RAP	RECEPCIÓN AUTOMATIZADA DE PAGOS
COM/C	COMISIÓN	REC./RCDA	RECIBIDO(A)
CPN	CONEXIÓN PARA NEGOCIOS	RET/W/D	RETIRO
CR	TRANSFERENCIA INTERÉS DE CRÉDITO	REV	REVERSO
DEP	DEPÓSITO	S/P	SUBPRODUCTO
DEV	DEVOLUCIÓN	SG	SOBREGIRO
DIV	DIVISAS	SPEI	SISTEMA DE PAGOS ELECTRONICOS INTERBANCARIOS
FID.	FIDUCIARIO	SPEUA	SISTEMA DE PAGOS ELECTRONICOS DE USO AMPLIADO
INTS/INT	INTERESES	T PROM NOM	TASA PROMEDIO ANUAL
INV./INVERS	INVERSIÓN	TDA	CUENTA DE DEPÓSITO A PLAZO
IVA	IMPUESTO AL VALOR AGREGADO	TDC	TARJETA DE CRÉDITO
LD	LÍNEA DIRECTA	TIP	TRANSFERENCIA INMEDIATA DE PAGOS
OP	ORDEN DE PAGO	TRANSF/TRAN	TRANSFERENCIA
OPI	ORDEN DE PAGO INTERNACIONAL	UDI	UNIDADES DE INVERSIÓN
OTP	CONTRASEÑA ÚNICA	DLLS	DÓLARES
MB	MISMO BANCO	OB	OTROS BANCOS
SPMM	SALDO PROMEDIO MÍNIMO MENSUAL	DOMI	DOMICILIACIÓN
ENT	ENTIDAD	BPI/B	BANCA POR INTERNET
HtH/H	Host to Host	ADMON	ADMINISTRACIÓN
CTAS	CUENTAS	INSTK	INSTRUCCIÓN
PEN	PENALIZACIÓN	SPID	SISTEMAS DE PAGOS INTERBANCARIO EN DÓLARES
VENT/V	VENTANILLA		



Este producto se encuentra protegido por el IPAB hasta por un monto equivalente a 400 mil UDI por cliente por Institución, lo anterior, de conformidad con las disposiciones legales que regulan a dicho Instituto. Página web: www.ipab.org.mx



CONCILIACION BANCARIA

MUNICIPIO DE RODEO DURANGO FORTALECIMIENTO 2021

Banco: HSBC

Sucursal:

No. Cta. 4065303133

Conciliación Bancaria correspondiente al mes de : DICIEMBRE 2024

Saldo en libros

31 de diciembre de 2024

\$

2,399.20

Menos: Cheques en transito

FECHA	REF	CONCEPTO	IMPORTE
-------	-----	----------	---------

Menos: Sus abonos no correspondidos

FECHA	REF	CONCEPTO	IMPORTE
-------	-----	----------	---------

Mas: Nuestros cargos no correspondidos

FECHA	REF	CONCEPTO	IMPORTE
-------	-----	----------	---------

Mas: Sus cargos no correspondidos

FECHA	REF	CONCEPTO	IMPORTE
-------	-----	----------	---------

Saldo en estado de cuenta al: 31 de diciembre de 2024

\$

2,399.20

 C. ALAN ELIZABEO NUEVA DOSAL
 TESORERO MUNICIPAL

 C. MA DE LA LUZ AMAYA PARRA
 PRESIDENTE MUNICIPAL

 C. VICTOR ALFONSO MEDINA GUERRERO
 SINDICO



H. AYUNTAMIENTO DEL MUNICIPIO DE RODEO, DGO.
ESTADO DE DURANGO

Auxiliares de Cuentas del 01/dic./2024 al 31/dic./2024

Con saldo y/o movimientos. (De la cuenta: 1112-02-21-00-001 a la 1112-02-21-00-001)
Cuentas de Registro

Fecha y hora de Impresión | 06/feb./2025
12:54 a. m.

Usu: supervisor
Rep: rptAuxiliarCuentas

Cuenta	Nombre de la Cuenta				Saldo Inicial	Movimientos del Periodo		Saldos	
	Poliza	Fecha	Beneficiario	No. Factura		Cheque / Folio	Concepto		Cargos
1112-02-21-00-001					Cta. 133	\$2,399.09	\$0.11	\$0.00	\$2,399.20
100784	01/12/2024		INTERESES		S/C (INTERESES IR Folio: 746)		\$0.11	\$0.00	\$2,399.20
					Total :	2,399.09	0.11	0.00	2,399.20

CUENTA INTEGRAL
Estado de Cuenta



FORTALECIMIENTO MUNICIPAL 2021

CR 00309
C10.13-00220-24-AMT

CLL INDEPENDENCIA NO.75
CENTRO
35760 RODEO DURANGO

-01
176195
302

NÚMERO DE CUENTA
4065303133
NÚMERO DE CLIENTE
32813062
RFC
MRD920901LJ2

CLABE INTERBANCARIA
021190040653031333

RESUMEN DE CUENTAS

▶ Saldo Inicial del Periodo	\$ 2,399.09
▶ Depósitos/ Abonos	\$ 0.00
▶ Retiros/Cargos	\$ 0.00
▶ Intereses Netos Sin Capital Informativo	\$ 0.11
▶ IVA Informativo	\$ 0.00
▶ Saldo Final del Periodo	\$ 2,399.20
▶ Sucursal	00220
▶ Plaza	13
▶ Días Transcurridos en el mes	31
▶ Periodo del	01/12/2024 al 31/12/2024

La fecha de corte coincide con el período indicado
Las tasas de interés son expresadas en términos anuales

Cuenta	Interés Aplicable	Comisiones Cobradas	GAT Nominal	GAT Real
4065303133	0.05%	\$0.00	0.05% Antes de Impuestos	-3.61% Antes de Impuestos

CIFRAS EXPRESADAS EN PESOS MEXICANOS

RESUMEN DE TU CUENTA INTEGRAL

Comisiones Cobradas en el Mes	\$ 0.00
Saldo Promedio Mínimo Requerido	\$ 30,000.00
Saldo Promedio en el Mes (promedio de los saldos diarios del periodo)	\$ 2,399.09
Tasa Promedio Nominal	0.0532%
Pago Interés Nominal en el Mes	\$ 0.11
Pago de Interés Nominal en el Año	\$ 1.22
IVA Cobrado	\$ 0.00
ISR Retenido en el Mes	\$ 0.00
ISR Retenido en el Año	\$ 0.00

DETALLE MOVIMIENTOS CUENTA INTEGRAL No. 4065303133

Día	Descripción	Referencia/ Serial	Retiro/Cargo	Depósito/Abono	Saldo
31	PAGO DE INTERES NOMINAL	12310009		\$ 0.11	\$ 2,399.20

CoDi: Operación procesada por CoDi®

Información SPEI's Enviados durante el periodo del 01/12/2024 al 31/12/2024

Fecha de Operación	Hora de Operación	Participante Receptor	Nombre del Beneficiario *	Cuenta Beneficiaria	Concepto del pago	Monto del pago	Clave de Rastreo	Número de Referencia

* Dato no verificado por esta institución
CoDi: Operación procesada por CoDi®

Información SPEI's Recibidos durante el periodo del 01/12/2024 al 31/12/2024

Fecha de Operación	Hora de Operación	Participante Emisor	Nombre del Ordenante	Cuenta Ordenante	Concepto del pago	Monto del pago	Clave de Rastreo	Número de Referencia

CoDi: Operación procesada por CoDi®



INFORMACIÓN GENERAL

176196

302

CONTÁCTANOS

- ▶ Para mayor información, aclaraciones, reclamaciones, o sugerencias llama o escribe a **Centro de Atención:**
Teléfono: 55 5721 3390 a nivel nacional
E-mail: mexico_soportec@hsbc.com.mx
- ▶ HSBC México S.A. Institución de Banca Múltiple, Grupo Financiero HSBC recibe las consultas, reclamaciones o aclaraciones, en su Unidad Especializada de Atención a Usuarios, ubicada en Avenida Paseo de la Reforma # 347, Col. Cuauhtémoc, Alcaldía Cuauhtémoc, C.P. 06500, en México, Ciudad de México (Oficina del Titular), y por correo electrónico mexico_une@hsbc.com.mx o teléfono al 55 5721-5661 desde cualquier parte de la República, así como en cualquiera de sus sucursales u oficinas. En el caso de no obtener una respuesta satisfactoria, podrás acudir a la Comisión Nacional para la Protección y Defensa de los usuarios de Servicios Financieros www.condusef.gob.mx, teléfono 55 5340 0999 a nivel nacional.
- ▶ **GAT:** A la Ganancia Anual Total neta expresada en términos porcentuales anuales que, para fines informativos y de comparación, incorpora los intereses que generen las operaciones pasivas de ahorro, inversión y otras análogas, que celebren las Instituciones de Crédito con los Usuarios, menos todos los costos relacionados con la operación, incluidos los de apertura, será expresado tanto en términos reales como nominales, de conformidad con las disposiciones que al efecto emita el Banco de México para su cálculo.
- ▶ La GAT Real es el rendimiento que obtendría después de descontar la inflación estimada.

CONDUSEF

Para mayor información y comparación sobre comisiones puede consultar la página de internet www.condusef.gob.mx teléfono 55 5340 0999 a nivel nacional.

¿Pueden cambiar las tasas de interés?

Si, estas están sujetas a las condiciones de mercado existentes, y sobre todo en tasas de interés variable que están referenciadas a una tasa base (CETES, TIE, etc.).

¿Cuál es el plazo para presentar una aclaración o reclamación?

En el caso de aclaraciones o reclamaciones sobre cuentas de depósito bancario de dinero a la vista con o sin chequera, con o sin tarjeta de débito hasta por un monto de moneda nacional equivalente a 50,000 UDI, usted cuenta con **90 días naturales** contados a partir de la fecha de corte o de la realización de la operación o servicio, para solicitar la aclaración o reclamación correspondiente.

Consulte nuestro Aviso de Privacidad en www.hsbc.com.mx o en la sucursal HSBC de su preferencia.

Abreviatura	Significado	Abreviatura	Significado
CV	COMPRA/VENTA	PF	PERSONA FÍSICA
CUA	INVERSIONES A PLAZO FIJO	PM	PERSONA MORAL
CEI	CONEXIÓN EMPRESARIAL INTERNET	POS	TERMINAL PUNTO DE VENTA
CI	COBRO INMEDIATO	RAP	RECEPCIÓN AUTOMATIZADA DE PAGOS
COM/C	COMISIÓN	REC./RCDA	RECIBIDO(A)
CPN	CONEXIÓN PARA NEGOCIOS	RET/W/D	RETIRO
CR	TRANSFERENCIA INTERÉS DE CRÉDITO	REV	REVERSO
DEP	DEPÓSITO	S/P	SUBPRODUCTO
DEV	DEVOLUCIÓN	SG	SOBREGIRO
DIV	DIVISAS	SPEI	SISTEMA DE PAGOS ELECTRONICOS INTERBANCARIOS
FID.	FIDUCIARIO	SPEUA	SISTEMA DE PAGOS ELECTRONICOS DE USO AMPLIADO
INTS/INT	INTERESES	T PROM NOM	TASA PROMEDIO ANUAL
INV./INVERS	INVERSIÓN	TDA	CUENTA DE DEPÓSITO A PLAZO
IVA	IMPUESTO AL VALOR AGREGADO	TDC	TARJETA DE CRÉDITO
LD	LÍNEA DIRECTA	TIP	TRANSFERENCIA INMEDIATA DE PAGOS
OP	ORDEN DE PAGO	TRANSF/TRAN	TRANSFERENCIA
OPI	ORDEN DE PAGO INTERNACIONAL	UDI	UNIDADES DE INVERSIÓN
OTP	CONTRASEÑA ÚNICA	DLLS	DÓLARES
MB	MISMO BANCO	OB	OTROS BANCOS
SPMM	SALDO PROMEDIO MÍNIMO MENSUAL	DOMI	DOMICILIACIÓN
ENT	ENTIDAD	BPI/B	BANCA POR INTERNET
HtH/H	Host to Host	ADMON	ADMINISTRACIÓN
CTAS	CUENTAS	INSTK	INSTRUCCIÓN
PEN	PENALIZACIÓN	SPID	SISTEMAS DE PAGOS INTERBANCARIO EN DÓLARES
VENT/V	VENTANILLA		



Este producto se encuentra protegido por el IPAB hasta por un monto equivalente a 400 mil UDI por cliente por Institución, lo anterior, de conformidad con las disposiciones legales que regulan a dicho Instituto. Página web: www.ipab.org.mx



CONCILIACION BANCARIA

**MUNICIPIO DE RODEO DURANGO
FORTALECIMIENTO 2022**

Banco: HSBC

Sucursal:

No. Cta. 4067085290

Conciliación Bancaria correspondiente al mes de : DICIEMBRE 2024

Saldo en libros

31 de diciembre de 2024

\$

13,842.34

Menos: Cheques en transito

FECHA	REF	CONCEPTO	IMPORTE
-------	-----	----------	---------

Menos: Sus abonos no correspondidos

\$ -

FECHA	REF	CONCEPTO	IMPORTE
-------	-----	----------	---------

Mas: Nuestros cargos no correspondidos

\$ -

FECHA	REF	CONCEPTO	IMPORTE
-------	-----	----------	---------

Mas: Sus cargos no correspondidos

\$ -

FECHA	REF	CONCEPTO	IMPORTE
-------	-----	----------	---------

Saldo en estado de cuenta al: 31 de diciembre de 2024

\$

13,842.34



C. ALAN ELIZANDRO MEDINA DOGAL
TESORERO MUNICIPAL



C. MA DE LA LUZ AMAYA PARRA
PRESIDENTE MUNICIPAL



C. VICTOR ALFONSO MEDINA GUERRERO
SINDICO



H. AYUNTAMIENTO DEL MUNICIPIO DE RODEO, DGO.
ESTADO DE DURANGO

Auxiliares de Cuentas del 01/dic./2024 al 31/dic./2024

Con saldo y/o movimientos. (De la cuenta: 1112-02-22-00-001 a la 1112-02-22-00-001)

Cuentas de Registro

Fecha y hora de Impresión 06/feb./2025
12:55 a. m.

Usu. supervisor
Rep. rptAuxiliarCuentas

Cuenta		Nombre de la Cuenta				Saldo Inicial	Movimientos del Periodo		
Poliza	Fecha	Beneficiario	No. Factura	Cheque / Folio	Concepto		Cargos	Abonos	Saldos
1112-02-22-00-001					Cta. 290	\$13,841.75	\$0.59	\$0.00	\$13,842.34
100784	01/12/2024		INTERESES		S/C (INTERESES IR Folio: 746)		\$0.59	\$0.00	\$13,842.34
Total :						13,841.75	0.59	0.00	13,842.34

CUENTA INTEGRAL
Estado de Cuenta



FORTALECIMIENTO MUNICIPAL 2022

CR.00309
C10.13-00220-24-AMT

CLL INDEPENDENCIA NO.75
CENTRO
35760 RODEO DURANGO

-01
176398
351

NÚMERO DE CUENTA
4067085290
NÚMERO DE CLIENTE
32813062
RFC
MRD920901LJ2

CLABE INTERBANCARIA
021190040670852906

RESUMEN DE CUENTAS

▶ Saldo Inicial del Periodo	\$ 13,841.75
▶ Depósitos/ Abonos	\$ 0.00
▶ Retiros/Cargos	\$ 0.00
▶ Intereses Netos Sin Capital Informativo	\$ 0.59
▶ IVA Informativo	\$ 0.00
▶ Saldo Final del Periodo	\$ 13,842.34
▶ Sucursal	00220
▶ Plaza	13
▶ Días Transcurridos en el mes	31
▶ Período del	01/12/2024 al 31/12/2024

La fecha de corte coincide con el período indicado
Las tasas de interés son expresadas en términos anuales

Cuenta	Interés Aplicable	Comisiones Cobradas	GAT Nominal	GAT Real
4067085290	0.05%	\$0.00	0.05% Antes de Impuestos	-3.61% Antes de Impuestos

CIFRAS EXPRESADAS EN PESOS MEXICANOS

RESUMEN DE TU CUENTA INTEGRAL	
Comisiones Cobradas en el Mes	\$ 0.00
Saldo Promedio Mínimo Requerido	\$ 30,000.00
Saldo Promedio en el Mes (promedio de los saldos diarios del periodo)	\$ 13,841.75
Tasa Promedio Nominal	0.055%
Pago Interés Nominal en el Mes	\$ 0.59
Pago de Interés Nominal en el Año	\$ 7.03
IVA Cobrado	\$ 0.00
ISR Retenido en el Mes	\$ 0.00
ISR Retenido en el Año	\$ 6.44

DETALLE MOVIMIENTOS CUENTA INTEGRAL No. 4067085290

Día	Descripción	Referencia/ Serial	Retiro/Cargo	Depósito/Abono	Saldo
31	PAGO DE INTERES NOMINAL	12310015		\$ 0.59	\$ 13,842.34

CoDi: Operación procesada por CoDi®

Información SPEI's Enviados durante el periodo del 01/12/2024 al 31/12/2024

Fecha de Operación	Hora de Operación	Participante Receptor	Nombre del Beneficiario *	Cuenta Beneficiaria	Concepto del pago	Monto del pago	Clave de Rastreo	Número de Referencia

* Dato no verificado por esta institución
CoDi: Operación procesada por CoDi®

Información SPEI's Recibidos durante el periodo del 01/12/2024 al 31/12/2024

Fecha de Operación	Hora de Operación	Participante Emisor	Nombre del Ordenante	Cuenta Ordenante	Concepto del pago	Monto del pago	Clave de Rastreo	Número de Referencia

CoDi: Operación procesada por CoDi®



INFORMACIÓN GENERAL

176399

351

CONTÁCTANOS

- ▶ Para mayor información, aclaraciones, reclamaciones, o sugerencias llama o escribe a **Centro de Atención:**
Teléfono: 55 5721 3390 a nivel nacional
E-mail: mexico_soportec@hsbc.com.mx
- ▶ HSBC México S.A. Institución de Banca Múltiple, Grupo Financiero HSBC recibe los consultas, reclamaciones o aclaraciones, en su Unidad Especializada de Atención a Usuarios, ubicada en Avenida Paseo de la Reforma # 347, Col. Cuauhtémoc, Alcaldía Cuauhtémoc, C.P. 06500, en México, Ciudad de México (Oficina del Titular), y por correo electrónico mexico_une@hsbc.com.mx o teléfono al 55 5721-5661 desde cualquier parte de la República, así como en cualquiera de sus sucursales u oficinas. En el caso de no obtener una respuesta satisfactoria, podrás acudir a la Comisión Nacional para la Protección y Defensa de los usuarios de Servicios Financieros www.condusef.gob.mx, teléfono 55 5340 0999 a nivel nacional.
- ▶ **GAT:** A la Ganancia Anual Total neta expresada en términos porcentuales anuales, que para fines informativos y de comparación, incorpora los intereses que generen las operaciones pasivas de ahorro, inversión y otras análogas, que celebren las Instituciones de Crédito con los Usuarios, menos todos los costos relacionados con la operación, incluidos los de apertura, será expresado tanto en términos reales como nominales, de conformidad con las disposiciones que al efecto emita el Banco de México para su cálculo.
- ▶ La GAT Real es el rendimiento que obtendría después de descontar la inflación estimada.

CONDUSEF

Para mayor información y comparación sobre comisiones puede consultar la página de internet www.condusef.gob.mx teléfono 55 5340 0999 a nivel nacional.

¿Pueden cambiar las tasas de interés?

Si, estas están sujetas a las condiciones de mercado existentes, y sobre todo en tasas de interés variable que están referenciadas a una tasa base (CETES, TIEE, etc.).

¿Cuál es el plazo para presentar una aclaración o reclamación?

En el caso de aclaraciones o reclamaciones sobre cuentas de depósito bancario de dinero a la vista con o sin chequera, con o sin tarjeta de débito hasta por un monto de moneda nacional equivalente a 50,000 UDI, usted cuenta con **90 días naturales** contados a partir de la fecha de corte o de la realización de la operación o servicio, para solicitar la aclaración o reclamación correspondiente.

Consulte nuestro Aviso de Privacidad en www.hsbc.com.mx o en la sucursal HSBC de su preferencia.

Abreviatura	Significado	Abreviatura	Significado
C/V	COMPRA/VENTA	PF	PERSONA FÍSICA
CDA	INVERSIONES A PLAZO FIJO	PM	PERSONA MORAL
CEI	CONEXIÓN EMPRESARIAL INTERNET	POS	TERMINAL PUNTO DE VENTA
CI	COBRO INMEDIATO	RAP	RECEPCIÓN AUTOMATIZADA DE PAGOS
COM/C	COMISIÓN	REC./RCDA	RECIBIDO(A)
CPN	CONEXIÓN PARA NEGOCIOS	RET/W/D	RETIRO
CR	TRANSFERENCIA INTERÉS DE CRÉDITO	REV	REVERSO
DEP	DEPÓSITO	S/P	SUBPRODUCTO
DEV	DEVOLUCIÓN	SG	SOBREGIRO
DIV	DIVISAS	SPEI	SISTEMA DE PAGOS ELECTRONICOS INTERBANCARIOS
FID.	FIDUCIARIO	SPEUA	SISTEMA DE PAGOS ELECTRONICOS DE USO AMPLIADO
INTS/INT	INTERESES	T PROM NOM	TASA PROMEDIO ANUAL
INV./INVERS	INVERSIÓN	TDA	CUENTA DE DEPÓSITO A PLAZO
IVA	IMPUESTO AL VALOR AGREGADO	TDC	TARJETA DE CRÉDITO
LD	LÍNEA DIRECTA	TIP	TRANSFERENCIA INMEDIATA DE PAGOS
OP	ORDEN DE PAGO	TRANSF/TRAN	TRANSFERENCIA
OPI	ORDEN DE PAGO INTERNACIONAL	UDI	UNIDADES DE INVERSIÓN
OTP	CONTRASEÑA ÚNICA	DLLS	DÓLARES
MB	MISMO BANCO	OB	OTROS BANCOS
SPMM	SALDO PROMEDIO MÍNIMO MENSUAL	DOMI	DOMICILIACIÓN
ENT	ENTIDAD	BPI/B	BANCA POR INTERNET
HtH/H	Host to Host	ADMON	ADMINISTRACIÓN
CTAS	CUENTAS	INSTK	INSTRUCCIÓN
PEN	PENALIZACIÓN	SPID	SISTEMAS DE PAGOS INTERBANCARIO EN DÓLARES
VENT/V	VENTANILLA		



Este producto se encuentra protegido por el IPAB hasta por un monto equivalente a 400 mil UDI por cliente por Institución, lo anterior, de conformidad con las disposiciones legales que regulan a dicho Instituto. Página web: www.ipab.org.mx



CONCILIACION BANCARIA

**MUNICIPIO DE RODEO DURANGO
INFRAESTRUCTURA 2023 BANCOMER**

Banco: BANCOMER

Sucursal:

No. Cta. 0119643842

Conciliación Bancaria correspondiente al mes de : DICIEMBRE 2024

Saldo en libros

31 de diciembre de 2024

\$

0.61

Menos: Cheques en transito

FECHA	REF	CONCEPTO	IMPORTE
-------	-----	----------	---------

\$ -

Menos: Sus abonos no correspondidos

FECHA	REF	CONCEPTO	IMPORTE
-------	-----	----------	---------

\$ -

Mas: Nuestros cargos no correspondidos

FECHA	REF	CONCEPTO	IMPORTE
-------	-----	----------	---------

\$ -

Mas: Sus cargos no correspondidos

FECHA	REF	CONCEPTO	IMPORTE
-------	-----	----------	---------

\$ -

Saldo en estado de cuenta al: 31 de diciembre de 2024

\$

0.61



C. ALAN ELIZANDRO RUEDA DOSAL
TESORERO MUNICIPAL



C. MA DE LA LUZ AMAYA PARRA
PRESIDENTE MUNICIPAL



C. VICTOR ALFONSO MEDINA GUERRERO
SINDICO



H. AYUNTAMIENTO DEL MUNICIPIO DE RODEO, DGO.
ESTADO DE DURANGO

Auxiliares de Cuentas del 01/dic./2024 al 31/dic./2024

Con saldo y/o movimientos. (De la cuenta: 1112-03-23-00-001 a la 1112-03-23-00-001)

Cuentas de Registro

Fecha y hora de Impresión 06/feb./2025 12:59 a. m.

Usu: supervisor
Rep: rptAuxiliarCuentas

Cuenta	Nombre de la Cuenta					Saldo Inicial	Movimientos del Periodo		Saldos	
	Poliza	Fecha	Beneficiario	No. Factura	Cheque / Folio		Concepto	Cargos		Abonos
1112-03-23-00-001						Cta. 842	\$1,573.45	\$615,100.16	\$616,673.00	\$0.61
	D00029	01/12/2024				REINTEGRO DE RECURSO A LA FEDERACION DE OBRA DEL 2023 (REINTEGRO	\$0.00	\$616,673.00		-5615,099.55
	D00029	01/12/2024				REINTEGRO DE RECURSO A LA FEDERACION DE OBRA DEL 2023 (REINTEGRO	\$615,099.90	\$0.00		\$0.35
	I00784	01/12/2024		INTERESES		S/C (INTERESES IR Folio: 746)	\$0.26	\$0.00		\$0.61
Total :							1,573.45	615,100.16	616,673.00	0.61

[Handwritten signature]



MUNICIPIO RODEO DGO
FISMDF 2023
INDEPENDENCIA 75
RODEO

MEXICO CP 35760

Periodo	DEL 01/12/2024 AL 31/12/2024
Fecha de Corte	31/12/2024
No. de Cuenta	0119643842
No. de Cliente	B8990596
R.F.C	MRD920901LJ2
No. Cuenta CLABE	012190001196438425

SUCURSAL : 2669 GOBIERNO DURANGO
DIRECCION: AV. 20 DE NOVIEMBRE 1009 OTE COL. NUEVA VIZCAYA MEX DU
PLAZA: DURANGO
TELEFONO: 2012000

Información Financiera

MONEDA NACIONAL

Rendimiento	
Saldo Promedio	140,213.35
Días del Periodo	31
Tasa Bruta Anual	% 0.010
Saldo Promedio Gravable	0.00
Intereses a Favor (+)	1.24
ISR Retenido (-)	0.00
Comisiones de la cuenta	
Cheques pagados	0 0.00
Manejo de Cuenta	0.00
Anualidad	0.00
Operaciones	0 0.00
Total Comisiones	0.00
Cargos Objetados	0 0.00
Abonos Objetados	0 0.00

Comportamiento	
Saldo de Liquidación Inicial	1,573.45
Saldo de Operación Inicial	1,573.45
Depósitos / Abonos (+)	3 615,100.16
Retiros / Cargos (-)	1 616,673.00
Saldo Final (+)	0.61
Saldo de Operación Final	0.61
Saldo Promedio Mínimo Mensual Hasta:	0

Otros productos incluidos en el estado de cuenta (Inversiones)

Contrato	Producto	Tasa de Interés anual	GAT Nominal	GAT Real	Total de comisiones
			Antes de Impuestos		
N/A	N/A	N/A	N/A	N/A	N/A

Detalle de Movimientos Realizados

FECHA		COD. DESCRIPCIÓN	REFERENCIA	CARGOS	ABONOS	SALDO	
OPER	LIQ					OPERACIÓN	LIQUIDACIÓN
02/DIC	01/DIC	C19 INTERESES GANADOS			0.01	1,573.46	1,573.46
20/DIC	20/DIC	T20 SPEI RECIBIDOBANORTE 0201224REINTEGRO PROAGUA 2023 RODEO Ref. 0152486467 072			615,099.90		

Estimado Cliente,
Su Estado de Cuenta ha sido modificado y ahora tiene más detalle de información.
También le informamos que su Contrato ha sido modificado,
el cual puede consultarlo en cualquier sucursal o www.bbva.mx
Con BBVA adelante.



No. Cuenta	0119043
No. Cliente	B8990596

FECHA	OPER	LIQ	COD. DESCRIPCIÓN	REFERENCIA	CARGOS	ABONOS	OPERACIÓN	SALDO LIQUIDACIÓN
			00072190012268932901 8846APR1202412203646663966 COMISION DEL AGUA DEL ESTADO DE DURANGO					
20/DIC		20/DIC	Y45 COMPENSACION POR RETRASO Ref. COMP SPEI			0.25	616,673.61	616,673.61
27/DIC		27/DIC	P14 06 600 LINEA DE CAPT REF:0024ACKA601070781481 CIE:0889466 Ref. GUIA:3994999		616,673.00		0.61	0.61

Total de Movimientos

TOTAL IMPORTE CARGOS	616,673.00	TOTAL MOVIMIENTOS CARGOS	1
TOTAL IMPORTE ABONOS	615,100.16	TOTAL MOVIMIENTOS ABONOS	3

[Handwritten signature]

No. Cuenta	0119643842
No. Cliente	B8990596

Cuadro resumen y gráfico de movimientos del período

Concepto	Cantidad	Porcentaje	Columna
Saldo Inicial	1,573.45	0.25%	A
Depósitos / Abonos (+)	615,100.16	99.74%	B
Comisiones (-)	0.00	0.00%	C
Intereses a favor (+)	1.21	0.00%	D
Retiros efectivo (-)	0.00	0.00%	F
Otros cargos (-)	-616,673.00	-100.00%	F
Saldo Final	0.61	0.00%	G

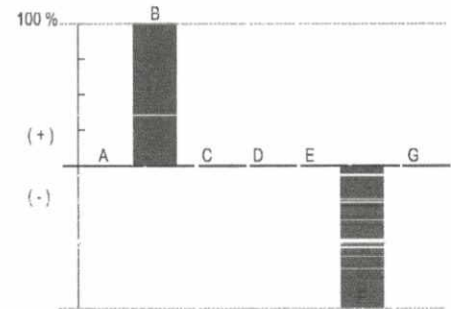

Nota: En la columna "porcentaje" se señala con el 100% a la cantidad más alta, permitiéndole relacionarse porcentualmente con las demás.

Otros cargos: Ver detalle de movimientos

"Conforme a lo publicado el 15 de noviembre de 2017 en el Diario Oficial de la Federación, le informamos que a partir del 1° de enero 2018, el Impuesto sobre la Renta (ISR) a retener será de 0.46% en lugar del 0.58% que actualmente se retiene"

Los montos mínimos requeridos para los productos de inversión a plazo fijo son: Pagaré Liquidable al vencimiento MN. \$2,000.00, Certificado de Depósitos MN: \$5,000 (sujetos a cambio dependiendo de las variaciones del mercado). Para mayor información consulta la página de internet: <https://www.bbva.mx>



No. Cuenta	0119643842
No. Cliente	B8990596

Glosario de Abreviaturas

ADMON	ADMINISTRACION	DEV/ DEVOL	DEVOLUCION	MOV5	MOVIMIENTOS
ADIC	ADICIONAL	DEVU	DEVUELTO	MOVMTOS	MOVIMIENTOS
ADMIN	ADMINISTRACION	DIF	DIFERENCIA	MDB	MULTIPOSITO
ANT	ANTERIOR	DIN	DINERO	N/A	NO APLICA
ANTIC	ANTICIPADA	DISP	DISPOSICION	OPER	OPERACION
ANUL	ANULACION	DLLS	DOLARES	OPS	OPERACIONES
APORT	APORTACION	DOC/DOCTO	DOCUMENTO	ORD	ORDEN
AUT	AUTOMATICO	EDO	ESTADO	P/ PAG	PAGO
BCA	BANCA	ELECT	ELECTRONICA	PAT	PATRIMONIAL
BCUS	BANCOS	EMI	EMISION	PENALIZ/PEN	PENALIZACION
BMOV	BBVA MEXICO	EMP	EMPRESARIAL	PROM	PROMEDIO
BONI	BONIFICACION	EXTEM	EXTEMPORANEA	REDESC	REDESCUENTO
BONIF	BONIFICACION	EXT	EXTRANJERO	RFC	REGISTRO FEDERAL DE
COD.	CODIGO DE LEYENDA	FALLEC	FALLECIMIENTO		CONTRIBUYENTES
CAJ	CAJERO	FALT	FALTANTE	REF.	REFERENCIA
CANC	CANCELACION	GAT	GANANCIA ANUAL TOTAL	REP	REPOSICION
CGO	CARGO	GAR/GTIA	GARANTIA	RESP	RESPONSABILIDAD
CW	CASH WINDOWS	GPO	GRUPO	RET	RETIRO
CH/CHQ	CHEQUE	HONOR	HONORARIOS	REV	REVERSO
CI	COBRO INMEDIATO	IVA	IMPUESTO AL VALOR AGREGADO	ROB-EXT/ROB	ROBO O EXTRAVIO
COMER	COMERCIO	ISR	IMPUESTO SOBRE LA RENTA	SBC	SALVO BUEN COBRO
COM	COMISION	INDEMN	INDEMNIZACION	SEG	SEGURO
CIE	CONCENTRACION INMEDIATO	INF	INFORMACION	SERV	SERVICIO
	EMPRESARIAL	INSP	INSPECCION	SDO	SALDO
	CONFIRMACION	INT	INTERESES	SOBR	SOBREGIRO
	CONSULTA	INTS	INTERFES	SOC	SOCIEDADES
	CONVENIO	INT/ INTNAL	INTERNACIONAL	TARJ	TARJETA
	CORRECCION	INV	INVERSION	TDC	TARJETA DE CREDITO
	CREDITO	LIBRAMIE	LIBRAMIENTO	TDF	TARJETA DE DEBITO EMPRESARIAL
CTA	CUENTA	LIQ	LIQUIDACION	TPV	TERMINAL PUNTO DE VENTA
CED	CUENTA EN DOLARES	MP	MARCA PROPIA	TIB	TESORERIA INTEGRAL BANCARIA
DCD	DINAMICA DE CONVERSION	MDO	MERCADO	TIT	TITULAR
	DE DIVISAS	MIN	MINIMO	TRANS	TRANSFERENCIA
DEP	DEPOSITO	MN	MONEDA NACIONAL	TRASP	TRASPASO
DESC/ DESCTO	DESCUENTO	MOV	MOVIMIENTO	VTAS	VENTAS

9

CONCILIACION BANCARIA

**MUNICIPIO DE RODEO DURANGO
INFRAESTRUCTURA 2024**

Banco: BANORTE

Sucursal:

No. Cta. 1253980860

Conciliación Bancaria correspondiente al mes de : DICIEMBRE 2024

Saldo en libros

0 de enero de 1900

\$

40,020.45

Menos: Cheques en transito

FECHA	REF	CONCEPTO	IMPORTE
-------	-----	----------	---------

\$ -

Menos: Sus abonos no correspondidos

FECHA	REF	CONCEPTO	IMPORTE
-------	-----	----------	---------

\$ -

Mas: Nuestros cargos no correspondidos

FECHA	REF	CONCEPTO	IMPORTE
18/12/2024		REINTEGRO PAGO EN EXCESO OBRA	2,670.23

\$ 2,670.23

Mas: Sus cargos no correspondidos

FECHA	REF	CONCEPTO	IMPORTE
-------	-----	----------	---------

\$ -

Saldo en estado de cuenta al: 31 de diciembre de 2024

\$

37,350.22



C. ALAN ELIAZAR RUVEDA ROSAL
TESORERO MUNICIPAL



C. MA DE LA LUZ AMAYA PARRA
PRESIDENTE MUNICIPAL



C. VICTOR ALFONSO MEDINA GUERRERO
SINDICO



H. AYUNTAMIENTO DEL MUNICIPIO DE RODEO, DGO.
ESTADO DE DURANGO

Auxiliares de Cuentas del 01/dic./2024 al 31/dic./2024

Con saldo y/o movimientos. (De la cuenta: 1112-03-24-00-001 a la 1112-03-24-00-001)

Cuentas de Registro

Fecha y hora de Impresión

06/feb./2025
01:05 a. m.

Usu: supervisor
Rep: rptAuxiliarCuentas

Cuenta		Nombre de la Cuenta				Saldo Inicial	Movimientos del Periodo		Saldos
Poliza	Fecha	Beneficiario	No. Factura	Cheque / Folio	Concepto		Cargos	Abonos	
1112-03-24-00-001					Cta. 860	\$2,299,109.30	\$2,670.24	\$2,261,759.09	\$40,020.45
I00780	01/12/2024				INTERESES IR:744, INFRAESTRUCTURA 2024 (INTERESES IR Folio: 744)		\$0.01	\$0.00	\$2,299,109.31
C01038	04/12/2024	CORPORATIVO BEGUZ S		TRANSF	PAGO CONSTRUCCIÓN DE PARQUE PÚBLICO EN LA COLONIA 2 DE AGOSTO ML		\$0.00	\$340,035.10	\$1,959,074.21
C01039	09/12/2024	MESTA CASTAÑEDA MIRI		TRANSF	GP Folio: 283 (ESTIMACION 1 AMPLIACION DE LINEA DE CONDUCCION DE AGUA		\$0.00	\$599,330.40	\$1,359,743.81
C01040	18/12/2024	CORPORATIVO BEGUZ S		TRANSF	GP Folio: 284 (ESTIMACION 1 REHABILITACION DE CAMINOS EN VARIAS LOCALII		\$0.00	\$1,322,376.19	\$37,367.62
C01140	18/12/2024	CORPORATIVO BEGUZ S		TRANSF	GP Folio: 284 (ESTIMACION 1 REHABILITACION DE CAMINOS EN VARIAS LOCALII		\$0.00	-\$1,322,376.19	\$1,359,743.81
C01141	18/12/2024	CORPORATIVO BEGUZ S		TRANSF	GP Folio: 307 (ESTIMACION 1 REHABILITACION DE CAMINOS EN VARIAS LOCALII		\$0.00	\$1,322,376.19	\$37,367.62
C01141	18/12/2024	CORPORATIVO BEGUZ S		TRANSF	REINTEGRO POR PAGO EN EXCESO (ESTIMACION 1 REHABILITACION DE CAMII		\$2,670.23	\$0.00	\$40,037.85
C01144	31/12/2024	BANCO MERCANTIL DEL	edo cta	NA	GP Directo 622 BANCO MERCANTIL DEL NORTE SA , Pago: 617 (COMISIONES BAI		\$0.00	\$17.40	\$40,020.45
Total :						2,299,109.30	2,670.24	2,261,759.09	40,020.45

FAISMUN 2024
 MUNICIPIO DE RODEO DURANGO
 CALLE INDEPENDENCIA 75
 CENTRO
 RODEO DGO. C.P. 35760
 SUCURSAL: 0181 DURANGO 20 DE NOVIEMBRE
 TIPO DE ENVÍO: CORREO



NO. DE CLIENTE: 27813760
 RFC: MRD920901LJ2

DATOS DE SUCURSAL:
 PLAZA: 9986 PLAZA DURANGO
 DIRECCIÓN: 20 DE NOVIEMBRE ESQ CON REGATO 0000 CENTRO
 TELÉFONO: 8170251

INFORMACIÓN DEL PERIODO

Periodo **Del 01/Diciembre/2024 al 31/Diciembre/2024**
 Fecha de corte **31/Diciembre/2024**
 Moneda **PESOS**

Producto	No. de Cuenta	CLABE	Saldo anterior	Saldo al corte
ENLACE GLOBAL PM S/INTERESES	1253980860	072 190 01253980860 9	\$2,299,109.30	\$37,350.22
TOTAL			\$2,299,109.30	\$37,350.22

DETALLE ENLACE GLOBAL PM S/INT.

Resumen del periodo	
Saldo inicial del periodo	\$ 2,299,109.30
+ Total de depósitos	\$ 0.01
- Total de retiros	\$ 2,261,741.69
+ Intereses Netos Ganados	\$ 0.00
- Total de comisiones Cobradas / Pagadas	\$ 15.00
- IVA sobre comisiones (16%)	\$ 2.40
- Intereses Cobrados / Pagados	\$ 0.00
Saldo actual	\$ 37,350.22
Saldo disponible al día*	\$ 37,350.22

Saldo Promedio	
Saldo promedio mínimo	\$ 10,000.00
En el Periodo 01 Dic al 31 Dic	\$ 950,102.03
Días que comprende el periodo	31

Intereses devengados	
Tasa Bruta Anual	0.00%
Interés Tasa Bruta Anual	\$ 0.00
Retención de ISR	\$ 0.00
INTERESES NETOS GANADOS	\$ 0.00

Saldo no disponible al día	
Depósitos de Cheques S.B.C.	\$ 0.00
Ret. Garantía Líquida	\$ 0.00
Comisiones pendientes de aplicar	\$ 0.00
Compras no aplicadas	\$ 0.00
TOTAL	\$ 0.00

Resumen de comisiones	
Cheques girados	0
Cheques girados sin comisión	0
Cheques girados con comisión	0
Importe de la comisión	\$ 0.00
Por cheques devueltos	\$ 0.00
Otras comisiones	\$ 15.00

ENLACE GLOBAL PM S/INTERESES
 (Saldo inicial de \$2,299,109.30)

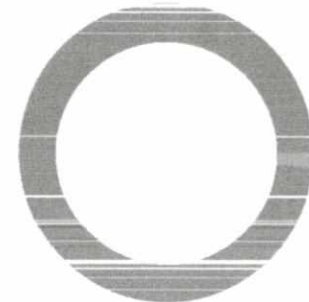

DEPÓSITOS	\$ 0.01
RETIROS	\$ 2,261,741.69
COMISIONES	\$ 15.00
OTROS CARGOS	\$ 2.40
SAI DO FINAL	\$ 37,350.22

Handwritten signature

Handwritten signature

Línea Directa para su empresa:

Ciudad de México: (55) 5140 5640 | Monterrey: (81) 8156 9640 | Guadalajara: (33) 3669 9040 | Resto del país: 800 - DIRECTA (3473282) | Visita nuestra página: www.banorte.com
 Banco Mercantil del Norte S.A. Institución de Banca Múltiple Grupo Financiero Banorte, Av. Revolución No. 3000, Colonia La Primavera C.P.64830, Municipio Monterrey
 Nuevo León. RFC: BMRN950219927

DETALLE DE MOVIMIENTOS (PESOS)

Enlace Global Pm S/Intereses

FECHA	DESCRIPCION / ESTABLECIMIENTO	MONTO DEL DEPOSITO	MONTO DEL RETIRO	SALDO
30-NOV-24	SALDO ANTERIOR			2,299,109.30
04-DIC-24	COMPRA ORDEN DE PAGO SPEI 0041224 =REFERENCIA CTA/CLABE: 014190220006694727, BEM SPEI BCO:014 BENEF:CORPORATIVO BEGUZ SA DE C (DATO NO VERIF POR ESTA INST), PAGO FACTURA CVE RASTREO: 8846APR1202412043594239253 RFC: CBE180511UZ3 IVA: 000000000000.00 SANTANDER HORA LIQ: 12:23:13		340,035.10	1,959,074.20
04-DIC-24	COMISION ORDEN DE PAGO SPEI REFERENCIA: 0041224		5.00	1,959,069.20
04-DIC-24	I.V.A. ORDEN DE PAGO SPEI REFERENCIA: 0041224		0.80	1,959,068.40
05-DIC-24	SPEI 05122024 COMPENSACION DESFASE SPEI RASTREO: 8846APR1202412043594239253	0.01		1,959,068.41
09-DIC-24	COMPRA ORDEN DE PAGO SPEI 0091224 =REFERENCIA CTA/CLABE: 012060004869515702, BEM SPEI BCO:012 BENEF:MIREYA MESTA CASTANED (DATO NO VERIF POR ESTA INST), PAGO FACTURA CVE RASTREO: 8846APR1202412093609174005 RFC: MECM970415PX6 IVA: 000000000000.00 BBVA BANCOMER HORA LIQ: 14:39:43		599,330.40	1,359,738.01
09-DIC-24	COMISION ORDEN DE PAGO SPEI REFERENCIA: 0091224		5.00	1,359,733.01
09-DIC-24	I.V.A. ORDEN DE PAGO SPEI REFERENCIA: 0091224		0.80	1,359,732.21
18-DIC-24	COMPRA ORDEN DE PAGO SPEI 0181224 =REFERENCIA CTA/CLABE: 014190220006694727, BEM SPEI BCO:014 BENEF:CORPORATIVO BEGUZ SA DE C (DATO NO VERIF POR ESTA INST), PAGO FACTURA REHABILITACION DE CAMINOS CVE RASTREO: 8846APR1202412102638073281 RFC: CBE180511UZ3 IVA: 000000000000.00 SANTANDER HORA LIQ: 08:13:15		1,322,376.19	37,356.02
18-DIC-24	COMISION ORDEN DE PAGO SPEI REFERENCIA: 0181224		5.00	37,351.02
18-DIC-24	I.V.A. ORDEN DE PAGO SPEI REFERENCIA: 0181224		0.80	37,350.22

OTROS

Cargos Objettados en el Periodo

Folio	Fecha	Tipo de Cargo	Monto	Fecha de Cargo
N/A	N/A	N/A	N/A	N/A

Informe de Depósitos en efectivo (IDE) mayores a \$15,000 pesos

Mes:	DICIEMBRE de 2024
Excedentes de depósitos	\$ 194,131.08
Tipo de Cambio	\$ 20.2683
Resumen por cliente del ejercicio 2024	
Monto de excedente de depósitos	\$ 2,784,034.98

*Los depósitos en efectivo presentados en el presente informe son aquellos que exceden la cantidad de \$15,000 (Quince mil pesos 00/100) de forma acumulada en todas las cuentas bajo titularidad del cliente dentro de un mes calendario.

Ganancia Anual Total (GAT)

NO. DE CUENTA	GAT NOMINAL ¹	GAT REAL ²	(+) INTERESES APLICABLES	(-) TOTAL DE COMISIONES
N/A	N/A	N/A	N/A	N/A

¹ Antes de Impuestos

² La GAT REAL es el rendimiento que obtendría después de descontar la inflación estimada

Advertencia: Incumplir sus obligaciones le puede generar comisiones.
El presente estado de cuenta no es un comprobante fiscal.

La fecha de corte coincide con la fecha de terminación del periodo que se señala en el presente estado de cuenta. Las operaciones efectuadas durante los días no laborales o después de la hora de corte de fin de día serán consideradas en nuestra contabilidad como realizadas en el siguiente día hábil bancario. Usted dispone de 90 días después de la fecha de corte para objetar la información contenida en su estado de cuenta, de no hacerlo se asumirá su conformidad al respecto.

Cuando no reciba su estado de cuenta durante los 20 días siguientes de la fecha de corte, y no haya dado instrucciones para que no se le envíe, favor de solicitarlo en su sucursal

Línea Directa para su empresa:

Ciudad de México: (55) 5140 5640 | Monterrey: (81) 8156 9640 | Guadalajara: (33) 3669 9040 | Resto del país: 800 - DIRECTA (3473282) | Visita nuestra página: www.banorte.com
 Banco Mexicano del Norte S.A. Institución de Banca Multiple Grupo Financiero Banorte, es una institución de banca múltiple en México, inscrita en el Registro Público de Comercio y Fideicomisos, Instrumentos Notariales y
 Nuevo León: RFC: BNM930209927

En el caso de avisos de modificaciones al contrato de adhesión, recuerde que, si así lo decide, tiene derecho a solicitar la cancelación de su cuenta dentro de los 30 días naturales posteriores a la notificación recibida, sin responsabilidad alguna a su cargo cubriendo, en su caso, los adeudos que se hayan generado a la fecha.

Aviso de privacidad

Porremos a su disposición el Aviso de Privacidad en www.banorte.com en el entendido de que su información será tratada con sujeción a los fines establecidos en el referido Aviso de Privacidad.

Consultas, Reclamaciones, y Aclaraciones

Banco Mercantil del Norte S.A. Institución de Banca Múltiple, Grupo Financiero Banorte recibe las consultas, reclamaciones o aclaraciones, a través de su **Unidad Especializada de Atención a Usuarios (UNE)**, ubicada en Av. Paseo de la Reforma 195 Piso 1, Colonia Cuauhtémoc, C.P. 06500, Alcaldía Cuauhtémoc, Ciudad de México, Correo electrónico: une@banorte.com, o al Teléfono: **800 627 2292** así como en cualquiera de sus sucursales. En el caso de no obtener una respuesta satisfactoria o en el caso de requerir consultar y/o comparar información sobre comisiones podrá acudir a la Comisión Nacional para la Protección y Defensa de los Usuarios de Servicios Financieros www.condusef.gob.mx con número telefónico de atención en la Ciudad de México **(55) 5340 0999** y desde el interior de la República el **800 222 0000**.

Referencia de Abreviaturas

ABO	Abono	COM	Comisión	EDO	Estado	O/B	Otro Banco
ATM	Cajero Automático	CONS	Consulta	I.S.R	Impuesto Sobre la Renta	PZO	Plazo
BTE	Banorte	CPA	Compra	I.V.A	Impuesto al Valor Agregado	R.F.C	Registro Federal de Causantes
CAM	Cámara de compensación	CTA	Cuenta	INT	Interés (es)	REV	Reverso
CAP	Capital	DEP	Depósito	INTBC	Interbancaria	S.B.C	Saldo salvo Buen Cobro
CHEQ/CHEQ	Cheque	DEV	Devolución	INV	Inversión	VLS	Ventanilla
CLABE	Clave Bancaria Estandarizada	DISP	Disposición/Dispersión	LIQ	Liquidación (Pago)		



Los productos anteriormente descritos se encuentran protegidos por el Instituto para la Protección del Ahorro Bancario (IPAB) hasta por un monto equivalente a 400,000 UDI por cliente, por Institución. Lo anterior de conformidad con las disposiciones legales que regulan a dicho Instituto. Vista la página www.ipab.org.mx

09



Línea Directa para su empresa:

Ciudad de México: (55) 5140 5640 | Monterrey: (81) 8156 9640 | Guadalajara: (33) 3669 9040 | Resto del país: 800 - DIRECTA (3473282) | Visita nuestra página: www.banorte.com
 Banco Mercantil del Norte S.A. Institución de Banca Múltiple, Grupo Financiero Banorte S.A. de C.V. - P.O. Box 3060, Colonia La Providencia, P.O. Box 3060, Municipio Monterrey, Nuevo León. RFC: BMN930209927

CONCILIACION BANCARIA

**MUNICIPIO DE RODEO DURANGO
INFRAESTRUCTURA 2018**

Banco: HSBC Sucursal: No. Cta. 4060914975
Conciliación Bancaria correspondiente al mes de : DICIEMBRE 2024

Saldo en libros 31 de diciembre de 2024 \$ -

Menos: Cheques en transito

FECHA	REF	CONCEPTO	IMPORTE
-------	-----	----------	---------

Menos: Sus abonos no correspondidos

FECHA	REF	CONCEPTO	IMPORTE
-------	-----	----------	---------

Mas: Nuestros cargos no correspondidos

FECHA	REF	CONCEPTO	IMPORTE
-------	-----	----------	---------

Mas: Sus cargos no correspondidos

FECHA	REF	CONCEPTO	IMPORTE
-------	-----	----------	---------

Saldo en estado de cuenta al: 31 de diciembre de 2024

\$ -



C. ALIAN ELIZABETH RUEDA DOSAL
TESORERO MUNICIPAL



C. MA DE LA LUZ AMAYA PARRA
PRESIDENTE MUNICIPAL



C. VICTOR ALFONSO MEDINA GUERRERO
SINDICO



Usu: supervisor
Rep: rptAuxiliarCuentas

H. AYUNTAMIENTO DEL MUNICIPIO DE RODEO, DGO.
ESTADO DE DURANGO
Auxiliares de Cuentas del 01/dic./2024 al 31/dic./2024
Con saldo y/o movimientos. (De la cuenta: 1112-03-18-00-001 a la 1112-03-18-00-001)
Cuentas de Registro

Fecha y hora de Impresión | 06/feb./2025
09:21 p. m.

Cuenta		Nombre de la Cuenta				Saldo Inicial	Movimientos del Periodo		Saldos
Poliza	Fecha	Beneficiario	No. Factura	Cheque / Folio	Concepto		Cargos	Abonos	
Total :						0.00	0.00	0.00	0.00

CUENTA INTEGRAL
Estado de Cuenta



INFRAESTRUCTURA MUNICIPAL 2018

CR.00309
C25.13-00220-24-AMT

CLL INDEPENDENCIA NO.75
CENTRO
35760 RODEO DURANGO

-01
474175
171

NÚMERO DE CUENTA
4060914975
NÚMERO DE CLIENTE
32813062
RFC
MRD920901LJ2

CLABE INTERBANCARIA
021190040609149758

RESUMEN DE CUENTAS	
▶ Saldo Inicial del Periodo	\$ 0.00
▶ Depósitos/ Abonos	\$ 0.00
▶ Retiros/Cargos	\$ 0.00
▶ Intereses Netos Sin Capital Informativo	\$ 0.00
▶ IVA Informativo	\$ 0.00
▶ Saldo Final del Periodo	\$ 0.00
▶ Sucursal	00220
▶ Plaza	13
▶ Días Transcurridos en el mes	31
▶ Periodo del	01/12/2024 al 31/12/2024

La fecha de corte coincide con el periodo indicado
Las tasas de interés son expresadas en términos anuales

Cuenta	Interés Aplicable	Comisiones Cobradas	GAT Nominal	GAT Real
4060914975	0.00%	\$0.00	0.00% Antes de Impuestos	-3.66% Antes de Impuestos

CIFRAS EXPRESADAS EN PESOS MEXICANOS

RESUMEN DE TU CUENTA INTEGRAL	
Comisiones Cobradas en el Mes	\$ 0.00
Saldo Promedio Mínimo Requerido	\$ 30,000.00
Saldo Promedio en el Mes (promedio de los saldos diarios del periodo)	\$ 0.00
Tasa Promedio Nominal	0.0000%
Pago Interés Nominal en el Mes	\$ 0.00
Pago de Interés Nominal en el Año	\$ 0.00
IVA Cobrado	\$ 0.00
ISR Retenido en el Mes	\$ 0.00
ISR Retenido en el Año	\$ 0.00

Información SPEI's Enviados durante el periodo del 01/12/2024 al 31/12/2024

Fecha de Operación	Hora de Operación	Participante Receptor	Nombre del Beneficiario *	Cuenta Beneficiaria	Concepto del pago	Monto del pago	Clave de Rastreo	Número de Referencia

* Dato no verificado por esta institución
CoDi: Operación procesada por CoDi®

Información SPEI's Recibidos durante el periodo del 01/12/2024 al 31/12/2024

Fecha de Operación	Hora de Operación	Participante Emisor	Nombre del Ordenante	Cuenta Ordenante	Concepto del pago	Monto del pago	Clave de Rastreo	Número de Referencia

CoDi: Operación procesada por CoDi®

Información CoDi® Enviados durante el periodo del 01/12/2024 al 31/12/2024

Fecha de Operación	Hora de Operación	Participante Receptor	Nombre del Beneficiario *	Cuenta Beneficiaria	Concepto del pago	Monto del pago	Clave de Rastreo	Número de Referencia	Folio del Esquema Cobro Digital

* Dato no verificado por esta institución
CoDi: Operación procesada por CoDi®

Información CoDi® Recibidos durante el periodo del 01/12/2024 al 31/12/2024

Fecha de Operación	Hora de Operación	Participante Emisor	Nombre del Ordenante	Cuenta Ordenante	Concepto del pago	Monto del pago	Clave de Rastreo	Número de Referencia	Folio del Esquema Cobro Digital

CoDi: Operación procesada por CoDi®

INFORMACIÓN GENERAL

474176

171

CONTÁCTANOS

► Para mayor información, aclaraciones, reclamaciones, o sugerencias llama o escribe a **Centro de Atención:**

Teléfono: 55 5721 3390 a nivel nacional

E-mail: mexico_soportec@hsbc.com.mx

► HSBC México S.A. Institución de Banca Múltiple, Grupo Financiero HSBC recibe las consultas, reclamaciones o aclaraciones, en su Unidad Especializada de Atención a Usuarios, ubicada en Avenida Paseo de la Reforma # 347, Col. Cuauhtémoc, Alcaldía Cuauhtémoc, C.P. 06500, en México, Ciudad de México (Oficina del Titular), y por correo electrónico mexico_une@hsbc.com.mx o teléfono al 55 5721-5661 desde cualquier parte de la República, así como en cualquiera de sus sucursales u oficinas. En el caso de no obtener una respuesta satisfactoria, podrás acudir a la Comisión Nacional para la Protección y Defensa de los usuarios de Servicios Financieros www.condusef.gob.mx, teléfono 55 5340 0999 a nivel nacional.

► **GAT:** A la Ganancia Anual Total neta expresada en términos porcentuales anuales, que para fines informativos y de comparación, incorpora los intereses que generen las operaciones pasivas de ahorro, inversión y otras análogas, que celebren las Instituciones de Crédito con los Usuarios, menos todos los costos relacionados con la operación, incluidos los de apertura, será expresado tanto en términos reales como nominales, de conformidad con las disposiciones que al efecto emita el Banco de México para su cálculo.

► La GAT Real es el rendimiento que obtendría después de descontar la inflación estimada.

CONDUSEF

Para mayor información y comparación sobre comisiones puede consultar la página de internet www.condusef.gob.mx teléfono 55 5340 0999 a nivel nacional.

¿Pueden cambiar las tasas de interés?

Si, estas están sujetas a las cotizaciones de mercado existentes, y sobre todo en tasas de interés variable que están referenciadas a una tasa base (CETES, TIIE, etc.).

¿Cuál es el plazo para presentar una aclaración o reclamación?

En el caso de aclaraciones o reclamaciones sobre cuentas de depósito bancario de dinero a la vista con o sin chequera, con o sin tarjeta de débito hasta por un monto de moneda nacional equivalente a 50,000 UDI, usted cuenta con **90 días naturales** contados a partir de la fecha de corte o de la realización de la operación o servicio, para solicitar la aclaración o reclamación correspondiente.

Consulte nuestro Aviso de Privacidad en www.hsbc.com.mx o en la sucursal HSBC de su preferencia.

Abreviatura	Significado	Abreviatura	Significado
C/V	COMPRA/VENTA	PF	PERSONA FÍSICA
CDA	INVERSIONES A PLAZO FIJO	PM	PERSONA MORAL
CEI	CONEXIÓN EMPRESARIAL INTERNET	POS	TERMINAL PUNTO DE VENTA
CI	COBRO INMEDIATO	RAP	RECEPCIÓN AUTOMATIZADA DE PAGOS
COM/C	COMISIÓN	REC./RCDA	RECIBIDO(A)
CPN	CONEXIÓN PARA NEGOCIOS	RET/W/D	RETIRO
CR	TRANSFERENCIA INTERÉS DE CRÉDITO	REV	REVERSO
DEP	DEPÓSITO	S/P	SUBPRODUCTO
DEV	DEVOLUCIÓN	SG	SOBREGIRO
DIV	DIVISAS	SPEI	SISTEMA DE PAGOS ELECTRONICOS INTERBANCARIOS
FID.	FIDUCIARIO	SPEUA	SISTEMA DE PAGOS ELECTRONICOS DE USO AMPLIADO
INTS/INT	INTERESES	T PROM NOM	TASA PROMEDIO ANUAL
INV./INVERS	INVERSIÓN	TDA	CUENTA DE DEPÓSITO A PLAZO
IVA	IMPUESTO AL VALOR AGREGADO	TDC	TARJETA DE CRÉDITO
LD	LÍNEA DIRECTA	TIP	TRANSFERENCIA INMEDIATA DE PAGOS
OP	ORDEN DE PAGO	TRANSF/TRAN	TRANSFERENCIA
OPI	ORDEN DE PAGO INTERNACIONAL	UDI	UNIDADES DE INVERSIÓN
OTP	CONTRASEÑA ÚNICA	DLLS	DÓLARES
MB	MISMO BANCO	OB	OTROS BANCOS
SPMM	SALDO PROMEDIO MÍNIMO MENSUAL	DOMI	DOMICILIACIÓN
ENT	ENTIDAD	BPI/B	BANCA POR INTERNET
HtH/H	Host to Host	ADMN	ADMINISTRACIÓN
CTAS	CUENTAS	INSTR	INSTRUCCIÓN
PEN	PENALIZACIÓN	SPID	SISTEMAS DE PAGOS INTERBANCARIO EN DÓLARES
VENT/V	VENTANILLA		



Este producto se encuentra protegido por el IPAB hasta por un monto equivalente a 400 mil UDI por cliente por Institución, lo anterior, de conformidad con las disposiciones legales que regulan a dicho Instituto. Página web: www.ipab.org.mx

CONCILIACION BANCARIA

MUNICIPIO DE RODEO DURANGO INFRAESTRUCTURA MUNICIPAL 2020

Banco: HSBC

Sucursal:

No. Cta. 4064673130

Conciliación Bancaria correspondiente al mes de : DICIEMBRE 2024

Saldo en libros

31 de diciembre de 2024

\$

0.12

Menos: Cheques en transito

FECHA	REF	CONCEPTO	IMPORTE
-------	-----	----------	---------

Menos: Sus abonos no correspondidos

FECHA	REF	CONCEPTO	IMPORTE
-------	-----	----------	---------

Mas: Nuestros cargos no correspondidos

FECHA	REF	CONCEPTO	IMPORTE
-------	-----	----------	---------

Mas: Sus cargos no correspondidos

FECHA	REF	CONCEPTO	IMPORTE
-------	-----	----------	---------

Saldo en estado de cuenta al: 31 de diciembre de 2024

\$

0.12

C. ALAN ELIZANDRO RUEDA DOSAL
TESORERO MUNICIPAL

C. MA DE LA LUZ AMAYA PARRA
PRESIDENTE MUNICIPAL

C. VICTOR ALFONSO MEDINA GUERRERO
SINDICO



Usu: supervisor
Rep: rptAuxiliarCuentas

H. AYUNTAMIENTO DEL MUNICIPIO DE RODEO, DGO.
ESTADO DE DURANGO
Auxiliares de Cuentas del 01/dic./2024 al 31/dic./2024
Con saldo y/o movimientos. (De la cuenta: 1112-03-20-00-001 a la 1112-03-20-00-001)
Cuentas de Registro

Fecha y hora de Impresión | 06/feb./2025
12:52 a. m.

Cuenta	Nombre de la Cuenta					Saldo Inicial	Movimientos del Periodo		Saldos
	Poliza	Fecha	Beneficiario	No. Factura	Cheque / Folio		Concepto	Cargos	
1112-03-20-00-001					Cta. 130	\$0.12	\$0.00	\$0.00	\$0.12
Total :						0.12	0.00	0.00	0.12

CUENTA INTEGRAL
Estado de Cuenta



INFRAESTRUCTURA MUNICIPAL 2020

CR 00309
C25.13-00220-24-AMT

CLL INDEPENDENCIA NO.75
CENTRO
35760 RODEO DURANGO

-01
474229
198

NÚMERO DE CUENTA
4064673130
NÚMERO DE CLIENTE
32813062
RFC
MRD920901LJ2

CLABE INTERBANCARIA
021190040646731307

RESUMEN DE CUENTAS

▶ Saldo Inicial del Periodo	\$ 0.12
▶ Depósitos/ Abonos	\$ 0.00
▶ Retiros/Cargos	\$ 0.00
▶ Intereses Netos Sin Capital Informativo	\$ 0.00
▶ IVA Informativo	\$ 0.00
▶ Saldo Final del Periodo	\$ 0.12
▶ Sucursal	00220
▶ Plaza	13
▶ Días Transcurridos en el mes	31
▶ Período del	01/12/2024 al 31/12/2024

La fecha de corte coincide con el período indicado
Las tasas de interés son expresadas en términos anuales

Cuenta	Interés Aplicable	Comisiones Cobradas	GAT Nominal	GAT Real
4064673130	0.00%	\$0.00	0.00% Antes de Impuestos	-3.66% Antes de Impuestos

CIFRAS EXPRESADAS EN PESOS MEXICANOS

RESUMEN DE TU CUENTA INTEGRAL

Comisiones Cobradas en el Mes	\$ 0.00
Saldo Promedio Mínimo Requerido	\$ 30,000.00
Saldo Promedio en el Mes (promedio de los saldos diarios del periodo)	\$ 0.12
Tasa Promedio Nominal	0.0000%
Pago Interés Nominal en el Mes	\$ 0.00
Pago de Interés Nominal en el Año	\$ 0.34
IVA Cobrado	\$ 0.00
ISR Retenido en el Mes	\$ 0.00
ISR Retenido en el Año	\$ 0.00

Información SPEI's Enviados durante el periodo del 01/12/2024 al 31/12/2024

Fecha de Operación	Hora de Operación	Participante Receptor	Nombre del Beneficiario *	Cuenta Beneficiaria	Concepto del pago	Monto del pago	Clave de Rastreo	Número de Referencia

* Dato no verificado por esta institución
CoDi: Operación procesada por CoDi®

Información SPEI's Recibidos durante el periodo del 01/12/2024 al 31/12/2024

Fecha de Operación	Hora de Operación	Participante Emisor	Nombre del Ordenante	Cuenta Ordenante	Concepto del pago	Monto del pago	Clave de Rastreo	Número de Referencia

CoDi: Operación procesada por CoDi®

Información CoDi® Enviados durante el periodo del 01/12/2024 al 31/12/2024

Fecha de Operación	Hora de Operación	Participante Receptor	Nombre del Beneficiario *	Cuenta Beneficiaria	Concepto del pago	Monto del pago	Clave de Rastreo	Número de Referencia	Folio del Esquema Cobro Digital

* Dato no verificado por esta institución
CoDi: Operación procesada por CoDi®

Información CoDi® Recibidos durante el periodo del 01/12/2024 al 31/12/2024

Fecha de Operación	Hora de Operación	Participante Emisor	Nombre del Ordenante	Cuenta Ordenante	Concepto del pago	Monto del pago	Clave de Rastreo	Número de Referencia	Folio del Esquema Cobro Digital

CoDi: Operación procesada por CoDi®

INFORMACIÓN GENERAL

474230

198

CONTÁCTANOS

- ▶ Para mayor información, aclaraciones, reclamaciones, o sugerencias llama o escribe a **Centro de Atención:**
Teléfono: 55 5721 3390 a nivel nacional
E-mail: mexico_soportec@hsbc.com.mx
- ▶ HSBC México S.A. Institución de Banca Múltiple, Grupo Financiero HSBC recibe las consultas, reclamaciones o aclaraciones, en su Unidad Especializada de Atención a Usuarios, ubicada en Avenida Paseo de la Reforma # 347, Col. Cuauhtémoc, Alcaldía Cuauhtémoc, C.P. 06500, en México, Ciudad de México (Oficina del Titular), y por correo electrónico mexico_une@hsbc.com.mx o teléfono al 55 5721-5661 desde cualquier parte de la República, así como en cualquiera de sus sucursales u oficinas. En el caso de no obtener una respuesta satisfactoria, podrás acudir a la Comisión Nacional para la Protección y Defensa de los usuarios de Servicios Financieros www.condusef.gob.mx, teléfono 55 5340 0999 a nivel nacional.
- ▶ **GAT:** A la Ganancia Anual Total neta expresada en términos porcentuales anuales que para fines informativos y de comparación, incorpora los intereses que generen las operaciones pasivas de ahorro, inversión y otras análogas, que celebren las Instituciones de Crédito con los Usuarios, menos todos los costos relacionados con la operación, incluidos los de apertura, será expresado tanto en términos reales como nominales, de conformidad con las disposiciones que al efecto emita el Banco de México para su cálculo.
- ▶ La GAT Real es el rendimiento que obtendría después de descontar la inflación estimada.

CONDUSEF

Para mayor información y comparación sobre comisiones puede consultar la página de internet www.condusef.gob.mx teléfono 55 5340 0999 a nivel nacional.

¿Pueden cambiar las tasas de interés?

Si, estas están sujetas a las condiciones de mercado existentes, y sobre todo en tasas de interés variable que están referenciadas a una tasa base (CETES, TIE, etc.).

¿Cuál es el plazo para presentar una aclaración o reclamación?

En el caso de aclaraciones o reclamaciones sobre cuentas de depósito bancario de dinero a la vista con o sin chequera, con o sin tarjeta de débito hasta por un monto de moneda nacional equivalente a 50,000 UDI, usted cuenta con **90 días naturales** contados a partir de la fecha de corte o de la realización de la operación o servicio, para solicitar la aclaración o reclamación correspondiente.

Consulte nuestro Aviso de Privacidad en www.hsbc.com.mx o en la sucursal HSBC de su preferencia.

Abreviatura	Significado	Abreviatura	Significado
C/V	COMPRA/VENTA	PF	PERSONA FÍSICA
CDA	INVERSIONES A PLAZO FIJO	PM	PERSONA MURAL
CEI	CONEXIÓN EMPRESARIAL INTERNET	POS	TERMINAL PUNTO DE VENTA
CI	COBRO INMEDIATO	RAP	RECEPCIÓN AUTOMATIZADA DE PAGOS
COM/C	COMISIÓN	REC./RCDA	RECIBIDO(A)
CPN	CONEXIÓN PARA NEGOCIOS	RET/W/D	RETIRO
CR	TRANSFERENCIA INTERÉS DE CRÉDITO	REV	REVERSO
DEP	DEPÓSITO	S/P	SUBPRODUCTO
DEV	DEVOLUCIÓN	SG	SOBREGIRO
DIV	DIVISAS	SPEI	SISTEMA DE PAGOS ELECTRONICOS INTERBANCARIOS
FID.	FIDUCIARIO	SPEUA	SISTEMA DE PAGOS ELECTRONICOS DE USO AMPLIADO
INTS/INT	INTERESES	T PROM NOM	TASA PROMEDIO ANUAL
INV./INVERS	INVERSIÓN	TDA	CUENTA DE DEPÓSITO A PLAZO
IVA	IMPUESTO AL VALOR AGREGADO	TDC	TARJETA DE CRÉDITO
LD	LÍNEA DIRECTA	TIP	TRANSFERENCIA INMEDIATA DE PAGOS
OP	ORDEN DE PAGO	TRANSF/TRAN	TRANSFERENCIA
OPI	ORDEN DE PAGO INTERNACIONAL	UDI	UNIDADES DE INVERSIÓN
OTP	CONTRASEÑA ÚNICA	DLLS	DÓLARES
MB	MISMO BANCO	OB	OTROS BANCOS
SPMM	SALDO PROMEDIO MÍNIMO MENSUAL	DOMI	DOMICILIACIÓN
ENT	ENTIDAD	BPI/B	BANCA POR INTERNET
H/H/H	Host to Host	ADMON	ADMINISTRACIÓN
C/TAS	CUENTAS	INS TR	INSTRUCCIÓN
PEN	PENALIZACIÓN	SPID	SISTEMAS DE PAGOS INTERBANCARIO EN DÓLARES
VENT/V	VENTANILLA		



Este producto se encuentra protegido por el IPAB hasta por un monto equivalente a 400 mil UDI por cliente por Institución, lo anterior, de conformidad con las disposiciones legales que regulan a dicho Instituto. Página web: www.ipab.org.mx

CONCILIACION BANCARIA

MUNICIPIO DE RODEO DURANGO INFRAESTRUCTURA 2021

Banco: HSBC Sucursal: No. Cta. 4065303125
Conciliación Bancaria correspondiente al mes de : DICIEMBRE 2024

Saldo en libros 31 de diciembre de 2024 \$ 0.04

Menos: Cheques en tránsito

FECHA	REF	CONCEPTO	IMPORTE
-------	-----	----------	---------

Menos: Sus abonos no correspondidos

FECHA	REF	CONCEPTO	IMPORTE
-------	-----	----------	---------

Mas: Nuestros cargos no correspondidos

FECHA	REF	CONCEPTO	IMPORTE
-------	-----	----------	---------

Mas: Sus cargos no correspondidos

FECHA	REF	CONCEPTO	IMPORTE
-------	-----	----------	---------

Saldo en estado de cuenta al: 31 de diciembre de 2024

\$ 0.04



C. ALAN ELZARDO RUEDA DOSAL
TESORERO MUNICIPAL



C. MA DE LA LUZ AMAYA PARRA
PRESIDENTE MUNICIPAL



C. VICTOR ALFONSO MEDINA GUERRERO
SINDICO



H. AYUNTAMIENTO DEL MUNICIPIO DE RODEO, DGO.
ESTADO DE DURANGO

Auxiliares de Cuentas del 01/dic./2024 al 31/dic./2024

Con saldo y/o movimientos. (De la cuenta: 1112-03-21-00-001 a la 1112-03-21-00-001)

Cuentas de Registro

Fecha y hora de Impresión | 06/feb./2025
12:53 a. m.

Usu: supervisor
Rep: rptAuxiliarCuentas

Cuenta	Nombre de la Cuenta					Saldo Inicial	Movimientos del Periodo		Saldos
	Poliza	Fecha	Beneficiario	No. Factura	Cheque / Folio		Concepto	Cargos	
1112-03-21-00-001					Cta. 125	\$0.04	\$0.00	\$0.00	\$0.04
Total :						0.04	0.00	0.00	0.04

CUENTA INTEGRAL
Estado de Cuenta



INFRAESTRUCTURA MUNICIPAL 2021

CR.00309
C10.13-00220-24-AMT

CLL INDEPENDENCIA NO.75
CENTRO
35760 RODEO DURANGO

-01
474233
200

NÚMERO DE CUENTA
4065303125
NÚMERO DE CLIENTE
32813062
RFC
MRD920901LJ2

CLABE INTERBANCARIA
021190040653031252

RESUMEN DE CUENTAS	
Saldo Inicial del Periodo	\$ 0.04
Depósitos/ Abonos	\$ 0.00
Retiros/Cargos	\$ 0.00
Intereses Netos Sin Capital Informativo	\$ 0.00
IVA Informativo	\$ 0.00
Saldo Final del Periodo	\$ 0.04
Sucursal	00220
Plaza	13
Días Transcurridos en el mes	31
Periodo del	01/12/2024 al 31/12/2024

La fecha de corte coincide con el período indicado
Las tasas de interés son expresadas en términos anuales

Cuenta	Interés Aplicable	Comisiones Cobradas	GAT Nominal	GAT Real
4065303125	0.00%	\$0.00	0.00% Antes de Impuestos	-3.66% Antes de Impuestos

CIFRAS EXPRESADAS EN PESOS MEXICANOS

RESUMEN DE TU CUENTA INTEGRAL	
Comisiones Cobradas en el Mes	\$ 0.00
Saldo Promedio Mínimo Requerido	\$ 30,000.00
Saldo Promedio en el Mes (promedio de los saldos diarios del periodo)	\$ 0.04
Tasa Promedio Nominal	0.0000%
Pago Interés Nominal en el Mes	\$ 0.00
Pago de Interés Nominal en el Año	\$ 0.08
IVA Cobrado	\$ 0.00
ISR Retenido en el Mes	\$ 0.00
ISR Retenido en el Año	\$ 0.00

Información SPEI's Enviados durante el periodo del 01/12/2024 al 31/12/2024

Fecha de Operación	Hora de Operación	Participante Receptor	Nombre del Beneficiario *	Cuenta Beneficiaria	Concepto del pago	Monto del pago	Clave de Rastreo	Número de Referencia

* Dato no verificado por esta institución
CoDi: Operación procesada por CoDi®

Información SPEI's Recibidos durante el periodo del 01/12/2024 al 31/12/2024

Fecha de Operación	Hora de Operación	Participante Emisor	Nombre del Ordenante	Cuenta Ordenante	Concepto del pago	Monto del pago	Clave de Rastreo	Número de Referencia

CoDi: Operación procesada por CoDi®

Información CoDi® Enviados durante el periodo del 01/12/2024 al 31/12/2024

Fecha de Operación	Hora de Operación	Participante Receptor	Nombre del Beneficiario *	Cuenta Beneficiaria	Concepto del pago	Monto del pago	Clave de Rastreo	Número de Referencia	Folio del Esquema Cobro Digital

* Dato no verificado por esta institución
CoDi: Operación procesada por CoDi®

Información CoDi® Recibidos durante el periodo del 01/12/2024 al 31/12/2024

Fecha de Operación	Hora de Operación	Participante Emisor	Nombre del Ordenante	Cuenta Ordenante	Concepto del pago	Monto del pago	Clave de Rastreo	Número de Referencia	Folio del Esquema Cobro Digital

CoDi: Operación procesada por CoDi®



INFORMACIÓN GENERAL

474234

200

CONTÁCTANOS

- ▶ Para mayor información, aclaraciones, reclamaciones, o sugerencias llama o escribe a **Centro de Atención:**
Teléfono: 55 5721 3390 a nivel nacional!
E-mail: mexico_soportec@hsbc.com.mx
- ▶ HSBC México S.A. Institución de Banca Múltiple, Grupo Financiero HSBC recibe las consultas, reclamaciones o aclaraciones, en su Unidad Especializada de Atención a Usuarios, ubicada en Avenida Paseo de la Reforma # 347, Col. Cuauhtémoc, Alcaldía Cuauhtémoc, C.P. 06500, en México, Ciudad de México (Oficina del Titular), y por correo electrónico mexico_une@hsbc.com.mx o teléfono al 55 5721-5661 desde cualquier parte de la República, así como en cualquiera de sus sucursales u oficinas. En el caso de no obtener una respuesta satisfactoria, podrás acudir a la Comisión Nacional para la Protección y Defensa de los usuarios de Servicios Financieros www.condusef.gob.mx, teléfono 55 5340 0999 a nivel nacional.
- ▶ **GAT:** A la Ganancia Anual Total neta expresada en términos porcentuales anuales, que para fines informativos y de comparación, incorpora los intereses que generen las operaciones pasivas de ahorro, inversión y otras análogas, que celebren las Instituciones de Crédito con los Usuarios, menos todos los costos relacionados con la operación, incluidos los de apertura, será expresado tanto en términos reales como nominales, de conformidad con las disposiciones que al efecto emita el Banco de México para su cálculo.
- ▶ La GAT Real es el rendimiento que obtendría después de descontar la inflación estimada.

CONDUSEF

Para mayor información y comparación sobre comisiones puede consultar la página de internet www.condusef.gob.mx teléfono 55 5340 0999 a nivel nacional.

¿Pueden cambiar las tasas de interés?

Si, estas están sujetas a las condiciones de mercado existentes, y sobre todo en tasas de interés variable que están referenciadas a una tasa base (CETES, TIIE, etc.).

¿Cuál es el plazo para presentar una aclaración o reclamación?

En el caso de aclaraciones o reclamaciones sobre cuentas de depósito bancario de dinero a la vista con o sin chequera, con o sin tarjeta de débito hasta por un monto de moneda nacional equivalente a 50,000 UDI, usted cuenta con **90 días naturales** contados a partir de la fecha de corte o de la realización de la operación o servicio, para solicitar la aclaración o reclamación correspondiente.

Consulte nuestro Aviso de Privacidad en www.hsbc.com.mx o en la sucursal HSBC de su preferencia.

Abreviatura	Significado	Abreviatura	Significado
C/V	COMPRA/VENTA	PF	PERSONA FÍSICA
CDR	INVERSIONES A PLAZO FIJO	PM	PERSONA MORAL
CEI	CONEXIÓN EMPRESARIAL INTERNET	POS	TERMINAL PUNTO DE VENTA
CI	COBRO INMEDIATO	RAP	RECEPCIÓN AUTOMATIZADA DE PAGOS
COM/C	COMISIÓN	REC./RCDA	RECIBIDO(A)
CPN	CONEXIÓN PARA NEGOCIOS	RET/W/D	RETIRO
CR	TRANSFERENCIA INTERÉS DE CRÉDITO	REV	REVERSO
DEP	DEPÓSITO	S/P	SUBPRODUCTO
DEV	DEVOLUCIÓN	SG	SOBREGIRO
DIV	DIVISAS	SPEI	SISTEMA DE PAGOS ELECTRONICOS INTERBANCARIOS
FID.	FIDUCIARIO	SPEUA	SISTEMA DE PAGOS ELECTRONICOS DE USO AMPLIADO
INTS/INT	INTERESES	T PROM NOM	TASA PROMEDIO ANUAL
INV./INVERS	INVERSIÓN	TDA	CUENTA DE DEPÓSITO A PLAZO
IVA	IMPUESTO AL VALOR AGREGADO	TDC	TARJETA DE CRÉDITO
LD	LÍNEA DIRECTA	TIP	TRANSFERENCIA INMEDIATA DE PAGOS
OP	ORDEN DE PAGO	TRANSF/TRAN	TRANSFERENCIA
OPI	ORDEN DE PAGO INTERNACIONAL	UDI	UNIDADES DE INVERSIÓN
OTP	CONTRASEÑA ÚNICA	DLLS	DÓLARES
MB	MISMO BANCO	OB	OTROS BANCOS
SPMM	SALDO PROMEDIO MÍNIMO MENSUAL	DOMI	DOMICILIACIÓN
ENT	ENTIDAD	BPI/B	BANCA POR INTERNET
HtH/H	Host to Host	ADMN	ADMINISTRACIÓN
CTAS	CUENTAS	INSTR	INSTRUCCIÓN
PEN	PENALIZACIÓN	SPID	SISTEMAS DE PAGOS INTERBANCARIO EN DÓLARES
VENT/V	VENTANILLA		



Este producto se encuentra protegido por el IPAB hasta por un monto equivalente a 400 mil UDI por cliente por Institución, lo anterior, de conformidad con las disposiciones legales que regulan a dicho Instituto. Página web: www.ipab.org.mx

CONCILIACION BANCARIA

**MUNICIPIO DE RODEO DURANGO
INFRAESTRUCTURA 2022**

Banco: HSBC

Sucursal:

No. Cta. 4067085282

Conciliación Bancaria correspondiente al mes de : DICIEMBRE 2024

Saldo en libros

31 de diciembre de 2024

\$

706.95

Menos: Cheques en transito

FECHA	REF	CONCEPTO	IMPORTE
-------	-----	----------	---------

\$ -

Menos: Sus abonos no correspondidos

FECHA	REF	CONCEPTO	IMPORTE
-------	-----	----------	---------

\$ -

Mas: Nuestros cargos no correspondidos

FECHA	REF	CONCEPTO	IMPORTE
-------	-----	----------	---------

\$ -

Mas: Sus cargos no correspondidos

FECHA	REF	CONCEPTO	IMPORTE
-------	-----	----------	---------

\$ -

Saldo en estado de cuenta al: 31 de diciembre de 2024

\$

706.95



C. ALAN ELUARDO RUEDA DOSAL
TESORERO MUNICIPAL



C. MA DE LA LUZ AMAYA PARRA
PRESIDENTE MUNICIPAL



C. VICTOR ALFONSO MEDINA GUERRERO
SINDICO



Usu: supervisor
Rep: rptAuxiliarCuentas

H. AYUNTAMIENTO DEL MUNICIPIO DE RODEO, DGO. ESTADO DE DURANGO

Auxiliares de Cuentas del 01/dic./2024 al 31/dic./2024

Con saldo y/o movimientos. (De la cuenta: 1112-03-22-00-001 a la 1112-03-22-00-001)
Cuentas de Registro

Fecha y hora de Impresión | 06/feb./2025
12:56 a. m.

Cuenta	Nombre de la Cuenta					Saldo Inicial	Movimientos del Periodo		Saldos	
	Poliza	Fecha	Beneficiario	No. Factura	Cheque / Folio		Concepto	Cargos		Abonos
1112-03-22-00-001						Cta. 282	\$706.92	\$0.03	\$0.00	\$706.95
	100784	01/12/2024				INTERESES S/C (INTERESES IR Folio: 746)		\$0.03	\$0.00	\$706.95
						Total :	706.92	0.03	0.00	706.95

CUENTA INTEGRAL
Estado de Cuenta



INFRAESTRUCTURA MUNICIPAL 2022

CR.00309
C10.13-00220-24-AMT

CLL INDEPENDENCIA NO.75
CENTRO
35760 RODEO DURANGO

-01
176396
350

NÚMERO DE CUENTA
4067085282
NÚMERO DE CLIENTE
32813062
RFC
MRD920901LJ2

CLABE INTERBANCARIA
021190040670852825

RESUMEN DE CUENTAS	
▶ Saldo Inicial del Periodo	\$ 706.92
▶ Depósitos/ Abonos	\$ 0.00
▶ Retiros/Cargos	\$ 0.00
▶ Intereses Netos Sin Capital Informativo	\$ 0.03
▶ IVA Informativo	\$ 0.00
▶ Saldo Final del Periodo	\$ 706.95
▶ Sucursal	00220
▶ Plaza	13
▶ Días Transcurridos en el mes	31
▶ Periodo del	01/12/2024 al 31/12/2024

La fecha de corte coincide con el período indicado
Las tasas de interés son expresadas en términos anuales

Cuenta	Interés Aplicable	Comisiones Cobradas	GAT Nominal	GAT Real
4067085282	0.05%	\$0.00	0.05% Antes de Impuestos	-3.61% Antes de Impuestos

CIFRAS EXPRESADAS EN PESOS MEXICANOS

RESUMEN DE TU CUENTA INTEGRAL	
Comisiones Cobradas en el Mes	\$ 0.00
Saldo Promedio Mínimo Requerido	\$ 30,000.00
Saldo Promedio en el Mes (promedio de los saldos diarios del periodo)	\$ 706.92
Tasa Promedio Nominal	0.0482%
Pago Interés Nominal en el Mes	\$ 0.03
Pago de Interés Nominal en el Año	\$ 0.47
IVA Cobrado	\$ 0.00
ISR Retenido en el Mes	\$ 0.00
ISR Retenido en el Año	\$ 0.44

DETALLE MOVIMIENTOS CUENTA INTEGRAL No. 4067085282

Día	Descripción	Referencia/ Serial	Retiro/Cargo	Depósito/Abono	Saldo
31	PAGO DE INTERES NOMINAL	12310015		\$ 0.03	\$ 706.95

CoDi: Operación procesada por CoDi®

Información SPEI's Enviados durante el periodo del 01/12/2024 al 31/12/2024

Fecha de Operación	Hora de Operación	Participante Receptor	Nombre del Beneficiario *	Cuenta Beneficiaria	Concepto del pago	Monto del pago	Clave de Rastreo	Número de Referencia

* Dato no verificado por esta institución
CoDi: Operación procesada por CoDi®

Información SPEI's Recibidos durante el periodo del 01/12/2024 al 31/12/2024

Fecha de Operación	Hora de Operación	Participante Emisor	Nombre del Ordenante	Cuenta Ordenante	Concepto del pago	Monto del pago	Clave de Rastreo	Número de Referencia

CoDi: Operación procesada por CoDi®



INFORMACIÓN GENERAL

176397

350

CONTÁCTANOS

- ▶ Para mayor información, aclaraciones, reclamaciones, o sugerencias llama o escribe a **Centro de Atención:**
Teléfono: 55 5721 3390 a nivel nacional
E-mail: mexico_soporteco@hsbc.com.mx
- ▶ HSBC México S.A. Institución de Banca Múltiple, Grupo Financiero HSBC recibe las consultas, reclamaciones o aclaraciones, en su Unidad Especializada de Atención a Usuarios, ubicada en Avenida Paseo de la Reforma # 347, Col. Cuauhtémoc, Alcaldía Cuauhtémoc, C.P. 06500, en México, Ciudad de México (Oficina del Titular), y por correo electrónico mexico_une@hsbc.com.mx o teléfono al 55 5721-5661 desde cualquier parte de la República, así como en cualquiera de sus sucursales u oficinas. En el caso de no obtener una respuesta satisfactoria, podrás acudir a la Comisión Nacional para la Protección y Defensa de los usuarios de Servicios Financieros www.condusef.gob.mx, teléfono 55 5340 0999 a nivel nacional.
- ▶ **GAT:** A la Ganancia Anual Total neta expresada en términos porcentuales anuales que para fines informativos y de comparación incorpora los intereses que generen las operaciones pasivas de ahorro, inversión y otras análogas, que celebren las Instituciones de Crédito con los Usuarios, menos todos los costos relacionados con la operación, incluidos los de apertura, será expresado tanto en términos reales como nominales, de conformidad con las disposiciones que al efecto emita el Banco de México para su cálculo.
- ▶ La GAT Real es el rendimiento que obtendría después de descontar la inflación estimada.

CONDUSEF

Para mayor información y comparación sobre comisiones puede consultar la página de internet www.condusef.gob.mx teléfono 55 5340 0999 a nivel nacional.

¿Pueden cambiar las tasas de interés?

Si, estas están sujetas a las condiciones de mercado existentes, y sobre todo en tasas de interés variable que están referenciadas a una tasa base (CETES, TIIE, etc.).

¿Cuál es el plazo para presentar una aclaración o reclamación?

En el caso de aclaraciones o reclamaciones sobre cuentas de depósito bancario de dinero a la vista con o sin chequera, con o sin tarjeta de débito hasta por un monto de moneda nacional equivalente a 50,000 UDI, usted cuenta con **90 días naturales** contados a partir de la fecha de corte o de la realización de la operación o servicio, para solicitar la aclaración o reclamación correspondiente.

Consulte nuestro Aviso de Privacidad en www.hsbc.com.mx o en la sucursal HSBC de su preferencia.

Abreviatura	Significado	Abreviatura	Significado
C/V	COMPRA/VENTA	PF	PERSONA FÍSICA
CDA	INVERSIONES A PLAZO FIJO	PM	PERSONA MORAL
CEI	CONEXIÓN EMPRESARIAL INTERNET	POS	TERMINAL PUNTO DE VENTA
CI	COBRO INMEDIATO	RAP	RECEPCIÓN AUTOMATIZADA DE PAGOS
COM/C	COMISIÓN	REC./RCDA	RECIBIDO(A)
CPN	CONEXIÓN PARA NEGOCIOS	RET/W/D	RETIRO
CR	TRANSFERENCIA INTERÉS DE CRÉDITO	REV	REVERSO
DEP	DEPÓSITO	S/P	SUBPRODUCTO
DEV	DEVOLUCIÓN	SG	SOBREGIRO
DIV	DIVISAS	SPEI	SISTEMA DE PAGOS ELECTRONICOS INTERBANCARIOS
FID.	FIDUCIARIO	SPEUA	SISTEMA DE PAGOS ELECTRONICOS DE USO AMPLIADO
INTS/INT	INTERESES	T PROM NOM	TASA PROMEDIO ANUAL
INV./INVERS	INVERSIÓN	TDA	CUENTA DE DEPÓSITO A PLAZO
IVA	IMPUESTO AL VALOR AGREGADO	TDC	TARJETA DE CRÉDITO
LD	LÍNEA DIRECTA	TIP	TRANSFERENCIA INMEDIATA DE PAGOS
OP	ORDEN DE PAGO	TRANSF/TRAN	TRANSFERENCIA
OPI	ORDEN DE PAGO INTERNACIONAL	UDI	UNIDADES DE INVERSIÓN
OTP	CONTRASEÑA ÚNICA	DLLS	DÓLARES
MB	MISMO BANCO	OB	OTROS BANCOS
SPMM	SALDO PROMEDIO MÍNIMO MENSUAL	DOMI	DOMICILIACIÓN
ENT	ENTIDAD	BP/B	BANCA POR INTERNET
H/H/H	Host to Host	ADMN	ADMINISTRACIÓN
CTAS	CUENTAS	INSTR	INSTRUCCIÓN
PEN	PENALIZACIÓN	SPID	SISTEMAS DE PAGOS INTERBANCARIO EN DÓLARES
VENT/V	VENTANILLA		



Este producto se encuentra protegido por el IPAB hasta por un monto equivalente a 400 mil UDI por cliente por Institución, lo anterior, de conformidad con las disposiciones legales que regulan a dicho Instituto. Página web: www.ipab.org.mx



CONCILIACION BANCARIA

MUNICIPIO DE RODEO DURANGO

PROGRAMA DE REGULARIZACION DE VEHICULOS USADOS

Banco: **BANCOMER**

Sucursal:

No. Cta. 0119867538

Conciliación Bancaria correspondiente al mes de : **DICIEMBRE 2024**

Saldo en libros

31 de diciembre de 2024

\$

865.60

Menos: Cheques en transito

FECHA	REF	CONCEPTO	IMPORTE
-------	-----	----------	---------

\$ -

Menos: Sus abonos no correspondidos

FECHA	REF	CONCEPTO	IMPORTE
-------	-----	----------	---------

\$ -

Mas: Nuestros cargos no correspondidos

FECHA	REF	CONCEPTO	IMPORTE
-------	-----	----------	---------

\$ -

Mas: Sus cargos no correspondidos

FECHA	REF	CONCEPTO	IMPORTE
-------	-----	----------	---------

\$ -

Saldo en estado de cuenta al: 31 de diciembre de 2024

\$

865.60



C. ALAN ELZARDO RUEDA DOSAL
 TESORERO MUNICIPAL



C. MA DE LA LUZ AMAYA PARRA
 PRESIDENTE MUNICIPAL



C. VICTOR ALFONSO MEDINA GUERRERO
 SINDICO



Usu: supervisor
Rep: rptAuxiliarCuentas

H. AYUNTAMIENTO DEL MUNICIPIO DE RODEO, DGO. ESTADO DE DURANGO

Auxiliares de Cuentas del 01/dic./2024 al 31/dic./2024

Con saldo y/o movimientos. (De la cuenta: 1112-04-23-01-001 a la 1112-04-23-01-001)
Cuentas de Registro

Fecha y hora de Impresión | 06/feb./2025
01:00 a. m.

Cuenta	Nombre de la Cuenta				Saldo Inicial	Movimientos del Periodo		Saldos		
	Poliza	Fecha	Beneficiario	No. Factura		Cheque / Folio	Concepto		Cargos	Abonos
1112-04-23-01-001						Cta. 538	\$865.59	\$0.01	\$0.00	\$865.60
	I00784	01/12/2024				INTERESES S/C (INTERESES IR Folio: 746)	\$0.01	\$0.00		\$865.60
					Total :		865.59	0.01	0.00	865.60



MUNICIPIO RODEO DGO
PROGRAMA DE REGULARIZACIÓN DE VEHICULOS USADOS DE
PROCE
INDEPENDENCIA 75
RODEO

MEXICO CP 35760

Periodo	DEL 01/12/2024 AL 31/12/2024
Fecha de Corte	31/12/2024
No. de Cuenta	0119867538
No. de Cliente	B8990596
R.F.C	MIRD920901LJ2
No. Cuenta CLABE	012190001198675383

SUCURSAL : 2669 GOBIERNO DURANGO
DIRECCION: AV. 20 DE NOVIEMBRE 1009 OTE COL. NUEVA VIZCAYA MEX DU
PLAZA: DURANGO
TELEFONO: 2012000

Información Financiera

MONEDA NACIONAL

Rendimiento		
Saldo Promedio		865.60
Días del Periodo		31
Tasa Bruta Anual	%	0.010
Saldo Promedio Gravable		0.00
Intereses a Favor (+)		0.01
ISR Retenido (-)		0.00
Comisiones de la cuenta		
Cheques pagados	0	0.00
Manejo de Cuenta		0.00
Anualidad		0.00
Operaciones	0	0.00
Total Comisiones		0.00
Cargos Objetados	0	0.00
Abonos Objetados	0	0.00

Comportamiento		
Saldo de Liquidación Inicial		865.59
Saldo de Operación Inicial		865.59
Depósitos / Abonos (+)	1	0.01
Retiros / Cargos (-)	0	0.00
Saldo Final (+)		865.60
Saldo de Operación Final		865.60
Saldo Promedio Mínimo Mensual Hasta:		0

Otros productos incluidos en el estado de cuenta (Inversiones)

Contrato	Producto	Tasa de Interés anual	GAT	GAT	Total de comisiones
			Nominal	Real	
			Antes de Impuestos		
N/A	N/A	N/A	N/A	N/A	N/A

Detalle de Movimientos Realizados

FECHA		COD. DESCRIPCIÓN	REFERENCIA	CARGOS	ABONOS	SALDO	
OPER	LIQ					OPERACIÓN	LIQUIDACIÓN
02/DIC	01/DIC	C19 INTERESES GANADOS			0.01	865.60	865.60

Estimado Cliente,

Su Estado de Cuenta ha sido modificado y ahora tiene más detalle de información.

También le informamos que su Contrato ha sido modificado, el cual puede consultarlo en cualquier sucursal o www.bbva.mx

Con BBVA adelante.

CONCILIACION BANCARIA

MUNICIPIO DE RODEO DURANGO PROABIM 2023

Banco: BANCOMER

Sucursal:

No. Cta. 0120415200

Conciliación Bancaria correspondiente al mes de : DICIEMBRE 2024

Saldo en libros

31 de diciembre de 2024

\$

0.03

Menos: Cheques en transito

FECHA	REF	CONCEPTO	IMPORTE
-------	-----	----------	---------

Menos: Sus abonos no correspondidos

FECHA	REF	CONCEPTO	IMPORTE
-------	-----	----------	---------

Mas: Nuestros cargos no correspondidos

FECHA	REF	CONCEPTO	IMPORTE
-------	-----	----------	---------

8/9/2023

Mas: Sus cargos no correspondidos

FECHA	REF	CONCEPTO	IMPORTE
-------	-----	----------	---------

Saldo en estado de cuenta al: 31 de diciembre de 2024

\$

0.03



C. ALAN ELZAIDO RUEDA DOSAL
TESORERO MUNICIPAL



C. MA DE LA LUZ AMAYA PARRA
PRESIDENTE MUNICIPAL



C. VICTOR ALFONSO MEDINA GUERRERO
SINDICO



Usu: supervisor
Rep: rptAuxiliarCuentas

H. AYUNTAMIENTO DEL MUNICIPIO DE RODEO, DGO. ESTADO DE DURANGO

Auxiliares de Cuentas del 01/dic./2024 al 31/dic./2024

Con saldo y/o movimientos. (De la cuenta: 1112-04-23-10-001 a la 1112-04-23-10-001)

Cuentas de Registro

Fecha y hora de Impresión | 06/feb./2025
01:01 a. m.

Cuenta		Nombre de la Cuenta				Saldo Inicial	Movimientos del Periodo		Saldos
Poliza	Fecha	Beneficiario	No. Factura	Cheque / Folio	Concepto		Cargos	Abonos	
1112-04-23-10-001					CTA 200	\$0.03	\$0.00	\$0.00	\$0.03
Total :						0.03	0.00	0.00	0.03



MUNICIPIO RODEO DGO
INDEPENDENCIA 75
RODEO
RODEC
DGO MEXICO CP 35760

MINISTRACION DE RECURSOS PUBLICOS FEDERALES CON
CARACTER DE SUBSIDIO DEL GOBIERNO FEDERAL PARA LA
EJECUCION DE LOS PROYECTOS BENEFICIADOS EN LA
MODALI

Periodo	DEL 01/12/2024 AL 31/12/2024
Fecha de Corte	31/12/2024
No. de Cuenta	0120415200
No. de Cliente	B8990596
R.F.C	MIRD920901LJ2
No. Cuenta CLABE	012190001204152004

SUCURSAL : 2669 GOBIERNO DURANGO
DIRECCION: AV. 20 DE NOVIEMBRE 1009 OTE COL. NUEVA
VIZCAYA MEX DU
PLAZA: DURANGO
TELEFONO: 2012000

Información Financiera

MONEDA NACIONAL

Rendimiento		
Saldo Promedio		0.03
Días del Periodo		31
Tasa Bruta Anual	%	0.010
Saldo Promedio Gravable		0.00
Intereses a Favor (+)		0.00
ISR Retenido (-)		0.00
Comisiones de la cuenta		
Cheques pagados	0	0.00
Manejo de Cuenta		0.00
Anualidad		0.00
Operaciones	0	0.00
Total Comisiones		0.00
Cargos Objetados	0	0.00
Abonos Objetados	0	0.00

Comportamiento	
Saldo de Liquidación Inicial	0.03
Saldo de Operación Inicial	0.03
Depósitos / Abonos (+)	0
Retiros / Cargos (-)	0
Saldo Final (+)	0.03
Saldo de Operación Final	0.03
Saldo Promedio Mínimo Mensual Hasta:	0

Otros productos incluidos en el estado de cuenta (Inversiones)

Contrato	Producto	Tasa de Interés anual	GAT	GAT	Total de comisiones
			Nominal	Real	
			Antes de Impuestos		
N/A	N/A	N/A	N/A	N/A	N/A

Total de Movimientos

TOTAL IMPORTE CARGOS	0.00	TOTAL MOVIMIENTOS CARGOS	0
TOTAL IMPORTE ABONOS	0.00	TOTAL MOVIMIENTOS ABONOS	0

Estimado Cliente,
Su Estado de Cuenta ha sido modificado y ahora tiene más detalle de información.
También le informamos que su Contrato ha sido modificado,
el cual puede consultarlo en cualquier sucursal o www.bbva.mx
Con BBVA adelante.

CONCILIACION BANCARIA

MUNICIPIO DE RODEO DURANGO PROABIM 2024

Banco: BANORTE

Sucursal:

No. Cta.0123199878

Conciliación Bancaria correspondiente al mes de : DICIEMBRE 2024

Saldo en libros

0 de enero de 1900

\$

2,040.86

Menos: Cheques en transito

FECHA	REF	CONCEPTO	IMPORTE
-------	-----	----------	---------

Menos: Sus abonos no correspondidos

FECHA	REF	CONCEPTO	IMPORTE
-------	-----	----------	---------

Mas: Nuestros cargos no correspondidos

FECHA	REF	CONCEPTO	IMPORTE
-------	-----	----------	---------

Mas: Sus cargos no correspondidos

FECHA	REF	CONCEPTO	IMPORTE
-------	-----	----------	---------

Saldo en estado de cuenta al: 31 de diciembre de 2024

\$

2,040.86



C. ALAN ELZARDO RUEDA DOSAL
TESORERO MUNICIPAL



C. MA DE LA LUZ AMAYA PARRA
PRESIDENTE MUNICIPAL



C. VICTOR ALFONSO MEDINA GUERRERO
SINDICO



H. AYUNTAMIENTO DEL MUNICIPIO DE RODEO, DGO.
ESTADO DE DURANGO

Auxiliares de Cuentas del 01/dic./2024 al 31/dic./2024

Con saldo y/o movimientos. (De la cuenta: 1112-04-24-10-001 a la 1112-04-24-10-001)
Cuentas de Registro

Fecha y hora de Impresión | 06/feb./2025
01:06 a. m.

Usu: supervisor
Rep: rptAuxiliarCuentas

Cuenta	Nombre de la Cuenta					Saldo Inicial	Movimientos del Periodo		
	Poliza	Fecha	Beneficiario	No. Factura	Cheque / Folio		Concepto	Cargos	Abonos
1112-04-24-10-001					Cta. 878	\$6,839.83	\$1.03	\$4,800.00	\$2,040.86
	I00784	01/12/2024			INTERESES	S/C (INTERESES IR Folio: 746)	\$1.03	\$0.00	\$6,840.86
	C01142	09/12/2024	GASOLINERA IGLUF SA I F 3A9		TRANSF	GP GASOLINERA IGLUF SA DE CV , Folio Pago: 616 (PAGO FACTURAS GASOLIN	\$0.00	\$4,800.00	\$2,040.86
Total :						6,839.83	1.03	4,800.00	2,040.86



MUNICIPIO RODEO DGO
INDEPENDENCIA 75
RODEO
RODEO
DGO MEXICO CP 35760

Periodo	DEL 01/12/2024 AL 31/12/2024
Fecha de Corte	31/12/2024
No. de Cuenta	0123199878
No. de Cliente	B8990596
R.F.C	MRD920901LJ2
No. Cuenta CLABE	012190001231998781

PROGRAMA PARA EL ADELANTO, BIENESTAR E IGUALDAD DE LAS MUJERES 2024 MODALIDAD II

SUCURSAL : 2669 GOBIERNO DURANGO
DIRECCION: AV. 20 DE NOVIEMBRE 1009 OTE COL. NUEVA VIZCAYA MEX DU
PLAZA: DURANGO
TELEFONO: 2012000

Información Financiera

MONEDA NACIONAL

Rendimiento		
Saldo Promedio		3,279.56
Días del Periodo		31
Tasa Bruta Anual	%	0.010
Saldo Promedio Gravable		0.00
Intereses a Favor (+)		0.00
ISR Retenido (-)		0.00
Comisiones de la cuenta		
Cheques pagados	0	0.00
Manejo de Cuenta		0.00
Anualidad		0.00
Operaciones	0	0.00
Total Comisiones		0.00
Cargos Objetados	0	0.00
Abonos Objetados	0	0.00

Comportamiento		
Saldo de Liquidación Inicial		6,839.83
Saldo de Operación Inicial		6,839.83
Depósitos / Abonos (+)	1	1.03
Retiros / Cargos (-)	1	4,800.00
Saldo Final (+)		2,040.86
Saldo de Operación Final		2,040.86
Saldo Promedio Mínimo Mensual Hasta:		0

Otros productos incluidos en el estado de cuenta (Inversiones)

Contrato	Producto	Tasa de Interés anual	GAT Nominal	GAT Real	Total de comisiones
			Antes de Impuestos		
N/A	N/A	N/A	N/A	N/A	N/A

Detalle de Movimientos Realizados

FECHA		COD. DESCRIPCIÓN	REFERENCIA	CARGOS	ABONOS	SALDO	
OPER	LIQ					OPERACIÓN	LIQUIDACIÓN
02/DIC	01/DIC	C19 INTERESES GANADOS			1.03	6,840.86	6,840.86
09/DIC	09/DIC	TJ2 SITB2PAGOFACTURA GASOLINERA2 2046873 Ref. 068930950		4,800.00		2,040.86	2,040.86

Estimado Cliente,
Su Estado de Cuenta ha sido modificado y ahora tiene más detalle de información.
También le informamos que su Contrato ha sido modificado,
el cual puede consultarlo en cualquier sucursal o www.bbva.mx
Con BBVA adelante.

CONCILIACION BANCARIA

MUNICIPIO DE RODEO DURANGO

SEBISED 2024

Banco: BBVA BANCOMER

Sucursal:

No. Cta. 0123219135

Conciliación Bancaria correspondiente al mes de : DICIEMBRE 2024

Saldo en libros

0 de enero de 1900

\$

11,941.87

Menos: Cheques en transito

FECHA	REF	CONCEPTO	IMPORTE
-------	-----	----------	---------

Menos: Sus abonos no correspondidos

FECHA	REF	CONCEPTO	IMPORTE
-------	-----	----------	---------

Mas: Nuestros cargos no correspondidos

FECHA	REF	CONCEPTO	IMPORTE
-------	-----	----------	---------

Mas: Sus cargos no correspondidos

FECHA	REF	CONCEPTO	IMPORTE
-------	-----	----------	---------

Saldo en estado de cuenta al: 31 de diciembre de 2024

\$

11,941.87



C. ALAN ELIZARDO RUEZA DOSAL
TESORERO MUNICIPAL



C. MA DE LA LUZ AMAYA PARRA
PRESIDENTE MUNICIPAL



C. VICTOR ALFONSO MEDINA GUERRERO
SINDICO



Usr: supervisor
Rep: rptAuxiliarCuentas

H. AYUNTAMIENTO DEL MUNICIPIO DE RODEO, DGO.
ESTADO DE DURANGO
Auxiliares de Cuentas del 01/dic./2024 al 31/dic./2024
Con saldo y/o movimientos. (De la cuenta: 1112-04-24-11-001 a la 1112-04-24-11-001)
Cuentas de Registro

Fecha y hora de Impresión: 06/feb./2025 01:07 a. m.

Cuenta	Nombre de la Cuenta					Saldo Inicial	Movimientos del Periodo		Saldos	
	Poliza	Fecha	Beneficiario	No. Factura	Cheque / Folio		Concepto	Cargos		Abonos
1112-04-24-11-001						\$4,919.23	\$1,140,472.98	\$1,133,450.34	\$11,941.87	
					Cta. 135					
	C01041	01/12/2024	CORPORATIVO BEGUZ S		TRANSF	CONSTRUCCIÓN DE PARQUE PÚBLICO EN COLONIA 2 DE AGOSTO, Municipio de	\$0.00	\$793,415.25	-\$788,496.02	
	I00779	01/12/2024			CONVENIO S	IR:743, CONVENIO SEBISED 2024 (CONVENIO SEBISED IR Folio: 743)	\$342,141.87	\$0.00	-\$446,354.15	
	I00779	01/12/2024			CONVENIO S	IR:743, CONVENIO SEBISED 2024 (CONVENIO SEBISED IR Folio: 743)	\$798,331.08	\$0.00	\$351,976.93	
	I00784	01/12/2024			INTERESES	S/C (INTERESES IR Folio: 746)	\$0.03	\$0.00	\$351,976.96	
	C01143	26/12/2024	CORPORATIVO BEGUZ S		TRANSF	PAGO CONSTRUCCIÓN DE PARQUE PÚBLICO EN LA COLONIA 2 DE AGOSTO M	\$0.00	\$340,035.09	\$11,941.87	
Total :							4,919.23	1,140,472.98	1,133,450.34	11,941.87



MUNICIPIO RODEO DGO
INDEPENDENCIA 75
RODEO
RODEC
DGO MEXICO CP 35760

Convenio Sebised 2024

Periodo	DEL 01/12/2024 AL 31/12/2024
Fecha de Corte	31/12/2024
No. de Cuenta	0123219135
No. de Cliente	B8990596
R.F.C	MRDS20901LJ2
No. Cuenta CLABE	012190001232191354

SUCURSAL : 2669 GOBIERNO DURANGO
DIRECCION: AV. 20 DE NOVIEMBRE 1009 OTE COL. NUEVA VIZCAYA MEX DU
PLAZA: DURANGO
TELEFONO: 2012000

Información Financiera

MONEDA NACIONAL

Rendimiento		
Saldo Promedio		583,872.84
Días del Periodo		31
Tasa Bruta Anual	%	0.010
Saldo Promedio Gravable		0.00
Intereses a Favor (+)		5.02
ISR Retenido (-)		0.00
Comisiones de la cuenta		
Cheques pagados	0	0.00
Manejo de Cuenta		0.00
Anualidad		0.00
Operaciones	0	0.00
Total Comisiones		0.00
Cargos Objetados	0	0.00
Abonos Objetados	0	0.00

Comportamiento		
Saldo de Liquidación Inicial		4,919.23
Saldo de Operación Inicial		4,919.23
Depósitos / Abonos (+)	3	1,140,472.98
Retiros / Cargos (-)	2	1,133,450.34
Saldo Final (+)		11,941.87
Saldo de Operación Final		11,941.87
Saldo Promedio Mínimo Mensual Hasta:		0

Otros productos incluidos en el estado de cuenta (Inversiones)

Contrato	Producto	Tasa de Interés anual	GAT Nominal	GAT Real	Total de comisiones
			Antes de Impuestos		
N/A	N/A	N/A	N/A	N/A	N/A

Detalle de Movimientos Realizados

FECHA		COD. DESCRIPCIÓN	REFERENCIA	CARGOS	ABONOS	SALDO	
OPER	LIQ					OPERACIÓN	LIQUIDACIÓN
02/DIC	01/DIC	C19 INTERESES GANADOS			0.03	4,919.26	4,919.26
10/DIC	10/DIC	T20 SPEI RECIBIDO BANORTE 5000066SEBISED OP 23992 2 FISE 2024 E Ref. 0196566690 072			798,331.08	803,250.34	803,250.34

Estimado Cliente,
Su Estado de Cuenta ha sido modificado y ahora tiene más detalle de información.
También le informamos que su Contrato ha sido modificado,
el cual puede consultarlo en cualquier sucursal o www.bbva.mx
Con BBVA adelante.



No. Cuenta	0123219
No. Cliente	B8990596

FECHA		COD. DESCRIPCION	REFERENCIA	CARGOS	ABONOS	SALDO	
OPER	LIQ					OPERACION	LIQUIDACION
		00072190012536710389 8846APR1202412103611656845 GOBIERNO DEL ESTADO DE DURANGO					
11/DIC	11/DIC	T20 SPEI RECIBIDOBANORTE 5000067SEBISED OP 23992 3 FISE 2024 E Ref. 0102279942 072 00072190012536710389 8846APR1202412113615348553 GOBIERNO DEL ESTADO DE DURANGO			342,141.87	1,145,392.21	1,145,392.21
26/DIC	26/DIC	TJ5 SITB6PAGOESTIMACION2 0261224PAGOESTMACION2 2046873 Ref. 0302910014		340,035.09			
26/DIC	26/DIC	TJ5 SITB6PAGOESTIMACION1 0261224PAGOESTIAMCION1 2046873 Ref. 0304164014		793,415.25		11,941.87	11,941.87

Total de Movimientos

TOTAL IMPORTE CARGOS	1,133,450.34	TOTAL MOVIMIENTOS CARGOS	2
TOTAL IMPORTE ABONOS	1,140,472.98	TOTAL MOVIMIENTOS ABONOS	3

CONCILIACION BANCARIA

**MUNICIPIO DE RODEO DURANGO
REGULARIZACION DE LOS VEHICULOS**

Banco: BANORTE

Sucursal:

No. Cta. 1253981531

Conciliación Bancaria correspondiente al mes de : DICIEMBRE 2024

Saldo en libros

31 de diciembre de 2024

\$

3,826.44

Menos: Cheques en transito

FECHA	REF	CONCEPTO	IMPORTE
-------	-----	----------	---------

Menos: Sus abonos no correspondidos

\$ -

FECHA	REF	CONCEPTO	IMPORTE
-------	-----	----------	---------

Mas: Nuestros cargos no correspondidos

\$ -

FECHA	REF	CONCEPTO	IMPORTE
-------	-----	----------	---------

8/9/2023

Mas: Sus cargos no correspondidos

\$ -

FECHA	REF	CONCEPTO	IMPORTE
-------	-----	----------	---------

\$ -

Saldo en estado de cuenta al: 31 de diciembre de 2024

\$

3,826.44



C. ALAN ELIZABDO BUEDA DOSAL
TESORERO MUNICIPAL



C. MA DE LA LUZ AMAYA PARRA
PRESIDENTE MUNICIPAL



C. VICTOR ALFONSO MEDINA GUERRERO
SINDICO



**H. AYUNTAMIENTO DEL MUNICIPIO DE RODEO, DGO.
ESTADO DE DURANGO**

Auxiliares de Cuentas del 01/dic./2024 al 31/dic./2024

Con saldo y/o movimientos. (De la cuenta: 1112-04-24-09-001 a la 1112-04-24-09-001)
Cuentas de Registro

Usr: supervisor
Rep: rptAuxiliarCuentas

Fecha y hora de Impresión: 06/feb./2025
01:01 a. m.

Cuenta	Nombre de la Cuenta					Saldo Inicial	Movimientos del Periodo		
	Poliza	Fecha	Beneficiario	No. Factura	Cheque / Folio		Concepto	Cargos	Abonos
1112-04-24-09-001						\$4,278.84	\$0.00	\$452.40	\$3,826.44
	C01148	01/12/2024	BANCO MERCANTIL DEL NA	NA		GP Directo 624 BANCO MERCANTIL DEL NORTE SA , Pago: 619 (COMISIONES BA	\$0.00	\$452.40	\$3,826.44
Total :						4,278.84	0.00	452.40	3,826.44

REGULARIZACION DE VEHICULOS DE PROCEDENCIA EX
MUNICIPIO DE RODEO DURANGO
CALLE INDEPENDENCIA 75

CENTRO
RODEO DGO. C.P. 35760
SUCURSAL: 0181 DURANGO 20 DE NOVIEMBRE
TIPO DE ENVIO: CORREO



NO. DE CLIENTE: 27813760
RFC: MRD920901LJ2

DATOS DE SUCURSAL:
PLAZA: 9986 PLAZA DURANGO
DIRECCION: 20 DE NOVIEMBRE ESQ CON REGATO 0000 CENTRO
TELÉFONO: 8170251

INFORMACIÓN DEL PERIODO	
Periodo	Del 01/Diciembre/2024 al 31/Diciembre/2024
Fecha de corte	31/Diciembre/2024
Moneda	PESOS

Producto	No. de Cuenta	CLABE	Saldo anterior	Saldo al corte
ENLACE GLOBAL PM S/INTERESES	1253981531	072 190 012539815317	\$4,278.84	\$3,826.44
TOTAL			\$4,278.84	\$3,826.44

DETALLE ENLACE GLOBAL PM S/INT.

Resumen del periodo	
Saldo inicial del periodo	\$ 4,278.84
+ Total de depósitos	\$ 0.00
- Total de retiros	\$ 0.00
+ Intereses Netos Ganados	\$ 0.00
- Total de comisiones Cobradas / Pagadas	\$ 390.00
- IVA sobre comisiones (16%)	\$ 62.40
- Intereses Cobrados / Pagados	\$ 0.00
Saldo actual	\$ 3,826.44
Saldo disponible al día*	\$ 3,826.44

Saldo Promedio	
Saldo promedio mínimo	\$ 10,000.00
En el periodo 01 Dic al 31 Dic:	\$ 4,278.84
Días que comprende el periodo	31

Intereses devengados	
Tasa Bruta Anual	0.00%
Interés Tasa Bruta Anual	\$ 0.00
Retención de ISR	\$ 0.00
INTERESES NETOS GANADOS	\$ 0.00

Saldo no disponible al día	
Depósitos de Cheques S.B.C.	\$ 0.00
Ret. Garantía Líquida	\$ 0.00
Comisiones pendientes de aplicar	\$ 0.00
Compras no aplicadas	\$ 0.00
TOTAL	\$ 0.00

Resumen de comisiones	
Cheques girados	0
Cheques girados sin comisión	0
Cheques girados con comisión	0
Importe de la comisión	\$ 0.00
Por cheques devueltos	\$ 0.00
Otras comisiones	\$ 390.00

ENLACE GLOBAL PM S/INTERESES
(Saldo inicial de \$4,278.84)



DEPOSITOS	\$0.00
RETIROS	\$0.00
COMISIONES	\$390.00
OTROS CARGOS	\$62.40
SALDO FINAL	\$3,826.44

Línea Directa para su empresa:

DETALLE DE MOVIMIENTOS (PESOS) ▾
Enlace Global Pm S/Intereses

FECHA	DESCRIPCIÓN / ESTABLECIMIENTO	MONTO DEL DEPOSITO	MONTO DEL RETIRO	SALDO
30-NOV-24	SALDO ANTERIOR			4,278.84
31-DIC-24	COMISION POR NO MANTENER SALDO PROMEDIO MINIMO MENSUAL REQUERIDO 202412		390.00	3,888.84
31-DIC-24	I.V.A. LIQ 2024-12-31		62.40	3,826.44

OTROS ▾
Cargos Objctados en el Período

Folio	Fecha	Tipo de Cargo	Monto	Fecha de Cargo
N/A	N/A	N/A	N/A	N/A

Informe de Depósitos en efectivo (IDE) mayores a \$15,000 pesos

Mes:	DICIEMBRE de 2024
Excedentes de depósitos	\$ 194,131.08
Tipo de Cambio	\$ 20.2683
Resumen por cliente del ejercicio 2024	
Monto de excedente de depósitos	\$ 2,784,034.98

*Los depósitos en efectivo presentados en el presente informe son aquellos que exceden la cantidad de \$15,000 (Quince mil pesos 00/100) de forma acumulada en todas las cuentas bajo titularidad del cliente dentro de un mes calendario.

Ganancia Anual Total (GAT)

NO. DE CUENTA	GAT NOMINAL ¹	GAT REAL ²	(+) INTERESES APLICABLES	(-) TOTAL DE COMISIONES
N/A	N/A	N/A	N/A	N/A

¹ Basado en el Índice Nacional de Precios al Consumidor (INPC) publicado por el INEGI.

² La GAT REAL es el rendimiento que obtendría después de descontar la inflación estimada

Advertencia: Incumplir sus obligaciones le puede generar comisiones.

El presente estado de cuenta no es un comprobante fiscal.

La fecha de corte coincide con la fecha de terminación del periodo que se señala en el presente estado de cuenta. Las operaciones efectuadas durante los días no laborales o después de la hora de corte de fin de día serán consideradas en nuestra contabilidad como realizadas en el siguiente día hábil bancario. Usted dispone de 90 días después de la fecha de corte para objetar la información contenida en su estado de cuenta, de no hacerlo se asumirá su conformidad al respecto.

Cuando no reciba su estado de cuenta durante los 20 días siguientes de la fecha de corte, y no haya dado instrucciones para que no se le envíe, favor de solicitarlo en su sucursal.

En el caso de avisos de modificaciones al contrato de adhesión, recuerde que, si así lo decide, tiene derecho a solicitar la cancelación de su cuenta dentro de los 30 días naturales posteriores a la notificación recibida, sin responsabilidad alguna a su cargo cubriendo, en su caso, los adeudos que se hayan generado a la fecha.

Aviso de privacidad

Ponemos a su disposición el Aviso de Privacidad en www.banorte.com en el entendido de que su información será tratada con sujeción a los fines establecidos en el referido Aviso de Privacidad.

Consultas, Reclamaciones, y Adaraciones

Banco Mercantil del Norte S.A. Institución de Banca Múltiple, Grupo Financiero Banorte recibe las consultas, reclamaciones o aclaraciones, a través de su **Unidad Especializada de Atención a Usuarios (UNE)**, ubicada en Av. Paseo de la Reforma 195 Piso 1, Colonia Cuauhtémoc, C.P. 06500, Alcaldía Cuauhtémoc, Ciudad de México, Correo electrónico: une@banorte.com, o al Teléfono: **800 627 2292** así como en cualquiera de sus sucursales. En el caso de no obtener una respuesta satisfactoria o en el caso de requerir consultar y/o comparar información sobre comisiones podrá acudir a la Comisión Nacional para la Protección y Defensa de los Usuarios de Servicios Financieros www.condusef.gob.mx con número telefónico de atención en la Ciudad de México **(55) 5340 0999** y desde el interior de la República el **800 999 8080**.

Línea Directa para su empresa:

Ciudad de México: (55) 5140 5640 | Monterrey: (81) 8156 9640 | Guadalajara: (33) 3669 9040 | Resto del país: 800 - DIRECTA (3473282) | Visita nuestra página: www.banorte.com

Banco Mercantil del Norte S.A. Institución de Banca Múltiple, Grupo Financiero Banorte, S.V. Inscripción No. 3090, Colindalá y Financiera C.A. Grupo, Municipio San Mateo, Nuevo León. RFC BMMN930209927

CONCILIACION BANCARIA

MUNICIPIO DE RODEO DURANGO FORTALECIMIENTO 2014

Banco: HSBC

Sucursal:

No. Cta. 4056081318

Conciliación Bancaria correspondiente al mes de : DICIEMBRE 2024

Saldo en libros

31 de diciembre de 2024

\$

0.01

Menos: Cheques en transito

FECHA	REF	CONCEPTO	IMPORTE
-------	-----	----------	---------

Menos: Sus abonos no correspondidos

\$ -

FECHA	REF	CONCEPTO	IMPORTE
-------	-----	----------	---------

Mas: Nuestros cargos no correspondidos

\$ -

FECHA	REF	CONCEPTO	IMPORTE
-------	-----	----------	---------

Mas: Sus cargos no correspondidos

\$ -

FECHA	REF	CONCEPTO	IMPORTE
-------	-----	----------	---------

\$ -

Saldo en estado de cuenta al: 31 de diciembre de 2024

\$

0.01



C. ALAN ELIZARDO RUEDA OROSAL
TESORERO MUNICIPAL



C. MA DE LA LUZ AMAYA PARRA
PRESIDENTE MUNICIPAL



C. VICTOR ALFONSO MEDINA GUERRERO
SINDICO



Usu: supervisor
Rep: rptAuxiliarCuentas

H. AYUNTAMIENTO DEL MUNICIPIO DE RODEO, DGO.
ESTADO DE DURANGO
Auxiliares de Cuentas del 01/dic./2024 al 31/dic./2024
Con saldo y/o movimientos. (De la cuenta: 1112-04-16-05-001 a la 1112-04-16-05-001)
Cuentas de Registro

Fecha y hora de Impresión | 06/feb./2025
12:47 a. m.

Cuenta	Nombre de la Cuenta					Saldo Inicial	Movimientos del Periodo		Saldos
	Poliza	Fecha	Beneficiario	No. Factura	Cheque / Folio		Concepto	Cargos	
1112-04-16-05-001					Cta. 318	\$0.01	\$0.00	\$0.00	\$0.01
Total :						0.01	0.00	0.00	0.01

CUENTA INTEGRAL
Estado de Cuenta



FORTALECIMIENTO MUNICIPAL 2014

CR.00309
C25.13-00220-24-AMT

C. INDEPENDENCIA NO. 75
COL. CENTRO
35760 RODEO DURANGO

-01
474119
143

NÚMERO DE CUENTA
4056081318
NÚMERO DE CLIENTE
32813062
RFC
MRD920901LJ2

CLABE INTERBANCARIA
021190040560813181

RESUMEN DE CUENTAS	
▶ Saldo Inicial del Periodo	\$ 0.01
▶ Depósitos/ Abonos	\$ 0.00
▶ Retiros/Cargos	\$ 0.00
▶ Intereses Netos Sin Capital Informativo	\$ 0.00
▶ IVA Informativo	\$ 0.00
▶ Saldo Final del Periodo	\$ 0.01
▶ Sucursal	00220
▶ Plaza	13
▶ Días Transcurridos en el mes	31
▶ Periodo del	01/12/2024 al 31/12/2024

La fecha de corte coincide con el periodo indicado
Las tasas de interés son expresadas en términos anuales

Cuenta	Interés Aplicable	Comisiones Cobradas	GAT Nominal	GAT Real
4056081318	0.00%	\$0.00	0.00% Antes de impuestos	-3.66% Antes de impuestos

CIFRAS EXPRESADAS EN PESOS MEXICANOS

RESUMEN DE TU CUENTA INTEGRAL	
Comisiones Cobradas en el Mes	\$ 0.00
Saldo Promedio Mínimo Requerido	\$ 30,000.00
Saldo Promedio en el Mes (promedio de los saldos diarios del periodo)	\$ 0.01
Tasa Promedio Nominal	0.0000%
Pago Interés Nominal en el Mes	\$ 0.00
Pago de Interés Nominal en el Año	\$ 0.00
IVA Cobrado	\$ 0.00
ISR Retenido en el Mes	\$ 0.00
ISR Retenido en el Año	\$ 0.00

Información SPEI's Enviados durante el periodo del 01/12/2024 al 31/12/2024

Fecha de Operación	Hora de Operación	Participante Receptor	Nombre del Beneficiario *	Cuenta Beneficiaria	Concepto del pago	Monto del pago	Clave de Rastreo	Número de Referencia

* Dato no verificado por esta institución
CoDi: Operación procesada por CoDi®

Información SPEI's Recibidos durante el periodo del 01/12/2024 al 31/12/2024

Fecha de Operación	Hora de Operación	Participante Emisor	Nombre del Ordenante	Cuenta Ordenante	Concepto del pago	Monto del pago	Clave de Rastreo	Número de Referencia

CoDi: Operación procesada por CoDi®

Información CoDi® Enviados durante el periodo del 01/12/2024 al 31/12/2024

Fecha de Operación	Hora de Operación	Participante Receptor	Nombre del Beneficiario *	Cuenta Beneficiaria	Concepto del pago	Monto del pago	Clave de Rastreo	Número de Referencia	Folio del Esquema Cobro Digital
n	n								

* Dato no verificado por esta institución
CoDi: Operación procesada por CoDi®

Información CoDi® Recibidos durante el periodo del 01/12/2024 al 31/12/2024

Fecha de Operación	Hora de Operación	Participante Emisor	Nombre del Ordenante	Cuenta Ordenante	Concepto del pago	Monto del pago	Clave de Rastreo	Número de Referencia	Folio del Esquema Cobro Digital
n	n								

CoDi: Operación procesada por CoDi®

CONCILIACION BANCARIA

MUNICIPIO DE RODEO DURANGO EDUCACION 2017

Banco: HSBC

Sucursal:

No. Cta. 4059893552

Conciliación Bancaria correspondiente al mes de : DICIEMBRE 2024

Saldo en libros

31 de diciembre de 2024

\$

1,919.63

Menos: Cheques en transito

FECHA	REF	CONCEPTO	IMPORTE
-------	-----	----------	---------

Menos: Sus abonos no correspondidos

FECHA	REF	CONCEPTO	IMPORTE
-------	-----	----------	---------

Mas: Nuestros cargos no correspondidos

FECHA	REF	CONCEPTO	IMPORTE
-------	-----	----------	---------

Mas: Sus cargos no correspondidos

FECHA	REF	CONCEPTO	IMPORTE
-------	-----	----------	---------

Saldo en estado de cuenta al: 31 de diciembre de 2024

\$

1,919.63

 C. ALAN ELIZARDE RUEDA DOSAL
 TESORERO MUNICIPAL

 C. MA DE LA LUZ AMAYA PARRA
 PRESIDENTE MUNICIPAL

 C. VICTOR ALFONSO MEDINA GUERRERO
 SINDICO



Usu: supervisor
Rep: rptAuxiliarCuentas

H. AYUNTAMIENTO DEL MUNICIPIO DE RODEO, DGO. ESTADO DE DURANGO

Auxiliares de Cuentas del 01/dic./2024 al 31/dic./2024

Con saldo y/o movimientos. (De la cuenta: 1112-04-17-18-001 a la 1112-04-17-18-001)
Cuentas de Registro

Fecha y hora de Impresión: 06/feb./2025
12:48 a. m.

Cuenta	Nombre de la Cuenta				Saldo Inicial	Movimientos del Periodo		Saldos	
	Poliza	Fecha	Beneficiario	No. Factura		Cheque / Folio	Concepto		Cargos
1112-04-17-18-001					Cta. 552	\$1,919.55	\$0.08	\$0.00	\$1,919.63
	100784	01/12/2024			INTERESES		\$0.08	\$0.00	\$1,919.63
					Total :	1,919.55	0.08	0.00	1,919.63

CUENTA INTEGRAL
Estado de Cuenta



EDUCACION 2017
CLL INDEPENDENCIA NO.75
CENTRO
35760 RODEO DURANGO

CR.00309
C30.13-00220-24-AMT
-01
175905
238

NÚMERO DE CUENTA
4059893552
NÚMERO DE CLIENTE
32813062
RFC
MRD920901LJ2

CLABE INTERBANCARIA
021190040598935523

RESUMEN DE CUENTAS	
▶ Saldo Inicial del Periodo	\$ 1,919.55
▶ Depósitos/ Abonos	\$ 0.00
▶ Retiros/Cargos	\$ 0.00
▶ Intereses Netos Sin Capital Informativo	\$ 0.08
▶ IVA Informativo	\$ 0.00
▶ Saldo Final del Periodo	\$ 1,919.63
▶ Sucursal	00220
▶ Plaza	13
▶ Días Transcurridos en el mes	31
▶ Período del	01/12/2024 al 31/12/2024

La fecha de corte coincide con el período indicado
Las tasas de interés son expresadas en términos anuales

Cuenta	Interés Aplicable	Comisiones Cobradas	GAT Nominal	GAT Real
4059893552	0.05%	\$0.00	0.05% Antes de Impuestos	-3.61% Antes de Impuestos

CIFRAS EXPRESADAS EN PESOS MEXICANOS

RESUMEN DE TU CUENTA INTEGRAL	
Comisiones Cobradas en el Mes	\$ 0.00
Saldo Promedio Mínimo Requerido	\$ 30,000.00
Saldo Promedio en el Mes (promedio de los saldos diarios del periodo)	\$ 1,919.55
Tasa Promedio Nominal	0.0484%
Pago Interés Nominal en el Mes	\$ 0.08
Pago de Interés Nominal en el Año	\$ 0.97
IVA Cobrado	\$ 0.00
ISR Retenido en el Mes	\$ 0.00
ISR Retenido en el Año	\$ 0.00

DETALLE MOVIMIENTOS CUENTA INTEGRAL No. 4059893552

Día	Descripción	Referencia/ Serial	Retiro/Cargo	Depósito/Abono	Saldo
31	PAGO DE INTERES NOMINAL	12310008		\$ 0.08	\$ 1,919.63

CoDi: Operación procesada por CoDi®

Información SPEI's Enviados durante el periodo del 01/12/2024 al 31/12/2024

Fecha de Operación	Hora de Operación	Participante Receptor	Nombre del Beneficiario *	Cuenta Beneficiaria	Concepto del pago	Monto del pago	Clave de Rastreo	Número de Referencia

* Dato no verificado por esta institución
CoDi: Operación procesada por CoDi®

Información SPEI's Recibidos durante el periodo del 01/12/2024 al 31/12/2024

Fecha de Operación	Hora de Operación	Participante Emisor	Nombre del Ordenante	Cuenta Ordenante	Concepto del pago	Monto del pago	Clave de Rastreo	Número de Referencia

CoDi: Operación procesada por CoDi®

CONCILIACION BANCARIA

MUNICIPIO DE RODEO DURANGO

VIVIENDA

Banco: HSBC Sucursal: No. Cta. 4060820255
Conciliación Bancaria correspondiente al mes de : DICIEMBRE 2024

Saldo en libros 31 de diciembre de 2024 \$ 0.03

Menos: Cheques en transito

FECHA	REF	CONCEPTO	IMPORTE
-------	-----	----------	---------

Menos: Sus abonos no correspondidos

FECHA	REF	CONCEPTO	IMPORTE
-------	-----	----------	---------

Mas: Nuestros cargos no correspondidos

FECHA	REF	CONCEPTO	IMPORTE
-------	-----	----------	---------

Mas: Sus cargos no correspondidos

FECHA	REF	CONCEPTO	IMPORTE
-------	-----	----------	---------

Saldo en estado de cuenta al: 31 de diciembre de 2024

\$ 0.03

C. ALAN ELIZABANDO RUEDA ROSAL
TESORERO MUNICIPAL

C. MA DE LA LUZ AMAYA PARRA
PRESIDENTE MUNICIPAL

C. VICTOR ALFONSO MEDINA GUERRERO
SINDICO



Usu: supervisor
Rep: rptAuxiliarCuentas

H. AYUNTAMIENTO DEL MUNICIPIO DE RODEO, DGO. ESTADO DE DURANGO

Auxiliares de Cuentas del 01/dic./2024 al 31/dic./2024

Con saldo y/o movimientos. (De la cuenta: 1112-04-18-17-001 a la 1112-04-18-17-001)
Cuentas de Registro

Fecha y hora de Impresión: 06/feb./2025
12:50 a. m.

Cuenta	Nombre de la Cuenta					Saldo Inicial	Movimientos del Periodo		Saldos
	Poliza	Fecha	Beneficiario	No. Factura	Cheque / Folio		Concepto	Cargos	
1112-04-18-17-001					Cta. 255	\$0.03	\$0.00	\$0.00	\$0.03
Total :						0.03	0.00	0.00	0.03

CUENTA INTEGRAL
Estado de Cuenta



VIVIENDA

CLL INDEPENDENCIA NO.75
CENTRO
35760 RODEO DURANGO

CR 00309
C25.13-00220-24-AMT

-01
474171
169

NÚMERO DE CUENTA
4060820255
NÚMERO DE CLIENTE
32813062
RFC
MRD920901LJ2

CLABE INTERBANCARIA
021190040608202557

RESUMEN DE CUENTAS	
Saldo Inicial del Periodo	\$ 0.03
Depósitos/ Abonos	\$ 0.00
Retiros/Cargos	\$ 0.00
Intereses Netos Sin Capital Informativo	\$ 0.00
IVA Informativo	\$ 0.00
Saldo Final del Periodo	\$ 0.03
Sucursal	00220
Plaza	13
Días Transcurridos en el mes	31
Periodo del	01/12/2024 al 31/12/2024

La fecha de corte coincide con el período indicado
Las tasas de interés son expresadas en términos anuales

Cuenta	Interés Aplicable	Comisiones Cobradas	GAT Nominal	GAT Real
4060820255	0.00%	\$0.00	0.00% Antes de impuestos	-3.66% Antes de impuestos

CIFRAS EXPRESADAS EN PESOS MEXICANOS

RESUMEN DE TU CUENTA INTEGRAL	
Comisiones Cobradas en el Mes	\$ 0.00
Saldo Promedio Mínimo Requerido	\$ 30,000.00
Saldo Promedio en el Mes (promedio de los saldos diarios del periodo)	\$ 0.03
Tasa Promedio Nominal	0.0000%
Pago Interés Nominal en el Mes	\$ 0.00
Pago de Interés Nominal en el Año	\$ 0.00
IVA Cobrado	\$ 0.00
ISR Retenido en el Mes	\$ 0.00
ISR Retenido en el Año	\$ 0.00

Información SPEI's Enviados durante el periodo del 01/12/2024 al 31/12/2024

Fecha de Operación	Hora de Operación	Participante Receptor	Nombre del Beneficiario *	Cuenta Beneficiaria	Concepto del pago	Monto del pago	Clave de Rastreo	Número de Referencia

* Dato no verificado por esta institución
CoDi: Operación procesada por CoDi®

Información SPEI's Recibidos durante el periodo del 01/12/2024 al 31/12/2024

Fecha de Operación	Hora de Operación	Participante Emisor	Nombre del Ordenante	Cuenta Ordenante	Concepto del pago	Monto del pago	Clave de Rastreo	Número de Referencia

CoDi: Operación procesada por CoDi®

Información CoDi® Enviados durante el periodo del 01/12/2024 al 31/12/2024

Fecha de Operación	Hora de Operación	Participante Receptor	Nombre del Beneficiario *	Cuenta Beneficiaria	Concepto del pago	Monto del pago	Clave de Rastreo	Número de Referencia	Folio del Esquema Cobro Digital
n	n								

* Dato no verificado por esta institución
CoDi: Operación procesada por CoDi®

Información CoDi® Recibidos durante el periodo del 01/12/2024 al 31/12/2024

Fecha de Operación	Hora de Operación	Participante Emisor	Nombre del Ordenante	Cuenta Ordenante	Concepto del pago	Monto del pago	Clave de Rastreo	Número de Referencia	Folio del Esquema Cobro Digital
n	n								

CoDi: Operación procesada por CoDi®

CONCILIACION BANCARIA

**MUNICIPIO DE RODEO DURANGO
LUMINARIAS**

Banco: HSBC Sucursal: No. Cta. 4060914553
Conciliación Bancaria correspondiente al mes de : DICIEMBRE 2024

Saldo en libros 31 de diciembre de 2024 \$ 0.01

Menos: Cheques en transito

FECHA	REF	CONCEPTO	IMPORTE
-------	-----	----------	---------

Menos: Sus abonos no correspondidos

FECHA	REF	CONCEPTO	IMPORTE
-------	-----	----------	---------

Mas: Nuestros cargos no correspondidos

FECHA	REF	CONCEPTO	IMPORTE
-------	-----	----------	---------

Mas: Sus cargos no correspondidos

FECHA	REF	CONCEPTO	IMPORTE
-------	-----	----------	---------

Saldo en estado de cuenta al: 31 de diciembre de 2024

\$ 0.01

C. ALAN ELUARDO RUEDA DOSAL
TESORERO MUNICIPAL

C. MA DE LA LUZ AMAYA PARRA
PRESIDENTE MUNICIPAL

C. VICTOR ALFONSO MEDINA GUERRERO
SINDICO



Usr. supervisor
Rep. rptAuxiliarCuentas

H. AYUNTAMIENTO DEL MUNICIPIO DE RODEO, DGO.
ESTADO DE DURANGO

Auxiliares de Cuentas del 01/dic./2024 al 31/dic./2024

Con saldo y/o movimientos. (De la cuenta: 1112-04-17-46-001 a la 1112-04-17-46-001)
Cuentas de Registro

Fecha y hora de Impresión | 06/feb./2025
12:49 a. m.

Cuenta		Nombre de la Cuenta				Saldo Inicial	Movimientos del Periodo		Saldos
Poliza	Fecha	Beneficiario	No. Factura	Cheque / Folio	Concepto		Cargos	Abonos	
1112-04-17-46-001				Cta.553		\$0.01	\$0.00	\$0.00	\$0.01
Total :						0.01	0.00	0.00	0.01

CUENTA INTEGRAL
Estado de Cuenta



LUMINARIAS

CLL INDEPENDENCIA NO.75
CENTRO
35760 RODEO DURANGO

CR.00309
C30.13-00220-24-AMT

-01
474173
170

NÚMERO DE CUENTA
4060914553
NÚMERO DE CLIENTE
32813062
RFC
MRD920901LJ2

CLABE INTERBANCARIA
021190040609145532

RESUMEN DE CUENTAS

▶ Saldo Inicial del Periodo	\$ 0.01
▶ Depósitos/ Abonos	\$ 0.00
▶ Retiros/Cargos	\$ 0.00
▶ Intereses Netos Sin Capital Informativo	\$ 0.00
▶ IVA Informativo	\$ 0.00
▶ Saldo Final del Periodo	\$ 0.01
▶ Sucursal	00220
▶ Plaza	13
▶ Días Transcurridos en el mes	31
▶ Periodo del	01/12/2024 al 31/12/2024

La fecha de corte coincide con el período indicado
Las tasas de interés son expresadas en términos anuales

Cuenta	Interés Aplicable	Comisiones Cobradas	GAT Nominal	GAT Real
4060914553	0.00%	\$0.00	0.00% Antes de impuestos	-3.66% Antes de impuestos

CIFRAS EXPRESADAS EN PESOS MEXICANOS

RESUMEN DE TU CUENTA INTEGRAL		
Comisiones Cobradas en el Mes		\$ 0.00
Saldo Promedio Mínimo Requerido		\$ 30,000.00
Saldo Promedio en el Mes (promedio de los saldos diarios del periodo)		\$ 0.01
Tasa Promedio Nominal		0.0000%
Pago Interés Nominal en el Mes		\$ 0.00
Pago de Interés Nominal en el Año		\$ 0.00
IVA Cobrado		\$ 0.00
ISR Retenido en el Mes		\$ 0.00
ISR Retenido en el Año		\$ 0.00

Información SPEI's Enviados durante el periodo del 01/12/2024 al 31/12/2024

Fecha de Operación	Hora de Operación	Participante Receptor	Nombre del Beneficiario *	Cuenta Beneficiaria	Concepto del pago	Monto del pago	Clave de Rastreo	Número de Referencia

* Dato no verificado por esta institución
CoDi: Operación procesada por CoDi®

Información SPEI's Recibidos durante el periodo del 01/12/2024 al 31/12/2024

Fecha de Operación	Hora de Operación	Participante Emisor	Nombre del Ordenante	Cuenta Ordenante	Concepto del pago	Monto del pago	Clave de Rastreo	Número de Referencia

CoDi: Operación procesada por CoDi®

Información CoDi® Enviados durante el periodo del 01/12/2024 al 31/12/2024

Fecha de Operación	Hora de Operación	Participante Receptor	Nombre del Beneficiario *	Cuenta Beneficiaria	Concepto del pago	Monto del pago	Clave de Rastreo	Número de Referencia	Folio del Esquema Cobro Digital

* Dato no verificado por esta institución
CoDi: Operación procesada por CoDi®

Información CoDi® Recibidos durante el periodo del 01/12/2024 al 31/12/2024

Fecha de Operación	Hora de Operación	Participante Emisor	Nombre del Ordenante	Cuenta Ordenante	Concepto del pago	Monto del pago	Clave de Rastreo	Número de Referencia	Folio del Esquema Cobro Digital

CoDi: Operación procesada por CoDi®

012000003900017012



CONCILIACION BANCARIA

MUNICIPIO DE RODEO DURANGO

FORTALECIMIENTO PARA IMPULSAR LA INVERSION FINANCIERA 2018 B

Banco: HSBC

Sucursal:

No. Cta. 4061445003

Conciliación Bancaria correspondiente al mes de : DICIEMBRE 2024

Saldo en libros

31 de diciembre de 2024

\$

14,839.67

Menos: Cheques en transito

FECHA	REF	CONCEPTO	IMPORTE
-------	-----	----------	---------

Menos: Sus abonos no correspondidos

FECHA	REF	CONCEPTO	IMPORTE
-------	-----	----------	---------

Mas: Nuestros cargos no correspondidos

FECHA	REF	CONCEPTO	IMPORTE
-------	-----	----------	---------

Mas: Sus cargos no correspondidos

FECHA	REF	CONCEPTO	IMPORTE
-------	-----	----------	---------

Saldo en estado de cuenta al: 31 de diciembre de 2024

\$

14,839.67



C. ALAN ELZARD RUIOSA DOSAL
TESORERO MUNICIPAL



C. MA DE LA LUZ AMAYA PARRA
PRESIDENTE MUNICIPAL



C. VICTOR ALFONSO MEDINA GUERRERO
SINDICO



Usr: supervisor
Rep: rptAuxiliarCuentas

H. AYUNTAMIENTO DEL MUNICIPIO DE RODEO, DGO. ESTADO DE DURANGO

Auxiliares de Cuentas del 01/dic./2024 al 31/dic./2024

Con saldo y/o movimientos. (De la cuenta: 1112-04-18-52-002 a la 1112-04-18-52-002)

Cuentas de Registro

Fecha y hora de Impresión | 06/feb./2025
12:50 a. m.

Cuenta	Nombre de la Cuenta					Saldo Inicial	Movimientos del Periodo		Saldos
	Poliza	Fecha	Beneficiario	No. Factura	Cheque / Folio		Concepto	Cargos	
1112-04-18-52-002					Cta. 003	\$14,839.67	\$0.00	\$0.00	\$14,839.67
Total :						14,839.67	0.00	0.00	14,839.67

CUENTA INTEGRAL
Estado de Cuenta



FORTALECIMIENTO PARA IMPULSAR LA INVERSI
ON FINANCIERA 2018 B MUNICIPIO DE RODEO

CR 00309
C30.13-00220-24-AMT

CLL INDEPENDENCIA NO.75
CENTRO
35760 RODEO DURANGO

-01
474193
180

NÚMERO DE CUENTA
4061445003
NÚMERO DE CLIENTE
32813062
RFC
MRD920901LJ2

CLABE INTERBANCARIA
021190040614450034

RESUMEN DE CUENTAS	
▶ Saldo Inicial del Periodo	\$ 14,839.67
▶ Depósitos/ Abonos	\$ 0.00
▶ Retiros/Cargos	\$ 0.00
▶ Intereses Netos Sin Capital Informativo	\$ 0.00
▶ IVA Informativo	\$ 0.00
▶ Saldo Final del Periodo	\$ 14,839.67
▶ Sucursal	00220
▶ Plaza	13
▶ Días Transcurridos en el mes	31
▶ Período del	01/12/2024 al 31/12/2024

La fecha de corte coincide con el período indicado
Las tasas de interés son expresadas en términos anuales

Cuenta	Interés Aplicable	Comisiones Cobradas	GAT Nominal	GAT Real
4061445003	0.00%	\$0.00	0.00% Antes de impuestos	-3.66% Antes de impuestos

CIFRAS EXPRESADAS EN PESOS MEXICANOS

RESUMEN DE TU CUENTA INTEGRAL	
Comisiones Cobradas en el Mes	\$ 0.00
Saldo Promedio Mínimo Requerido	\$ 30,000.00
Saldo Promedio en el Mes (promedio de los saldos diarios del periodo)	\$ 14,839.67
Tasa Promedio Nominal	0.0000%
Pago Interés Nominal en el Mes	\$ 0.00
Pago de Interés Nominal en el Año	\$ 0.00
IVA Cobrado	\$ 0.00
ISR Retenido en el Mes	\$ 0.00
ISR Retenido en el Año	\$ 0.00

Información SPEI's Enviados durante el periodo del 01/12/2024 al 31/12/2024

Fecha de Operación	Hora de Operación	Participante Receptor	Nombre del Beneficiario *	Cuenta Beneficiaria	Concepto del pago	Monto del pago	Clave de Rastreo	Número de Referencia

* Dato no verificado por esta institución
CoDi: Operación procesada por CoDi®

Información SPEI's Recibidos durante el periodo del 01/12/2024 al 31/12/2024

Fecha de Operación	Hora de Operación	Participante Emisor	Nombre del Ordenante	Cuenta Ordenante	Concepto del pago	Monto del pago	Clave de Rastreo	Número de Referencia

CoDi: Operación procesada por CoDi®

Información CoDi® Enviados durante el periodo del 01/12/2024 al 31/12/2024

Fecha de Operación	Hora de Operación	Participante Receptor	Nombre del Beneficiario *	Cuenta Beneficiaria	Concepto del pago	Monto del pago	Clave de Rastreo	Número de Referencia	Folio del Esquema Cobro Digital
n	n								

* Dato no verificado por esta institución
CoDi: Operación procesada por CoDi®

Información CoDi® Recibidos durante el periodo del 01/12/2024 al 31/12/2024

Fecha de Operación	Hora de Operación	Participante Emisor	Nombre del Ordenante	Cuenta Ordenante	Concepto del pago	Monto del pago	Clave de Rastreo	Número de Referencia	Folio del Esquema Cobro Digital
n	n								

CoDi: Operación procesada por CoDi®

0120000039900018012

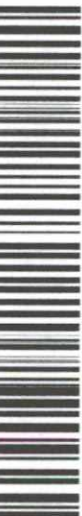

CONCILIACION BANCARIA

**MUNICIPIO DE RODEO DURANGO
OP CUARTOS ADICIONALES 2020**

Banco: HSBC Sucursal: No. Cta. 4065562878

Conciliación Bancaria correspondiente al mes de : DICIEMBRE 2024

Saldo en libros 31 de diciembre de 2024 \$ **16.59**

Menos: Cheques en transito

FECHA	REF	CONCEPTO	IMPORTE
-------	-----	----------	---------

Menos: Sus abonos no correspondidos

FECHA	REF	CONCEPTO	IMPORTE
-------	-----	----------	---------

Mas: Nuestros cargos no correspondidos

FECHA	REF	CONCEPTO	IMPORTE
-------	-----	----------	---------

Mas: Sus cargos no correspondidos

FECHA	REF	CONCEPTO	IMPORTE
-------	-----	----------	---------

Saldo en estado de cuenta al: 31 de diciembre de 2024 \$ **16.59**

 C. ALAN EL ZARDO RUEDA DOSAL
 TESORERO MUNICIPAL

 C. MA DE LA LUZ AMAYA PARRA
 PRESIDENTE MUNICIPAL

 C. VICTOR ALFONSO MEDINA GUERRERO
 SINDICO



H. AYUNTAMIENTO DEL MUNICIPIO DE RODEO, DGO.
ESTADO DE DURANGO

Auxiliares de Cuentas del 01/dic./2024 al 31/dic./2024

Con saldo y/o movimientos. (De la cuenta: 1112-04-20-06-002 a la 1112-04-20-06-002)
Cuentas de Registro

Fecha y hora de Impresión | 06/feb./2025
12:53 a. m.

Usu: supervisor
Rep: rptAuxiliarCuentas

Cuenta		Nombre de la Cuenta				Saldo Inicial	Movimientos del Periodo		Saldos
Poliza	Fecha	Beneficiario	No. Factura	Cheque / Folio	Concepto		Cargos	Abonos	
1112-04-20-06-002					Cta. 878	\$16.59	\$0.00	\$0.00	\$16.59
Total :						16.59	0.00	0.00	16.59

CUENTA INTEGRAL
Estado de Cuenta



OP CUARTOS ADICIONALES 2020

CR.00309
C10.13-00220-24-AMT

CLL INDEPENDENCIA NO.75
CENTRO
35760 RODEO DURANGO

-01
474239
203

NÚMERO DE CUENTA
4065562878
NÚMERO DE CLIENTE
32813062
RFC
MRD920901LJ2

CLABE INTERBANCARIA
021190040655628786

RESUMEN DE CUENTAS

▶ Saldo Inicial del Periodo	\$ 16.59
▶ Depósitos/ Abonos	\$ 0.00
▶ Retiros/Cargos	\$ 0.00
▶ Intereses Netos Sin Capital Informativo	\$ 0.00
▶ IVA Informativo	\$ 0.00
▶ Saldo Final del Periodo	\$ 16.59
▶ Sucursal	00220
▶ Plaza	13
▶ Días Transcurridos en el mes	31
▶ Período del	01/12/2024 al 31/12/2024

La fecha de corte coincide con el período indicado
Las tasas de interés son expresadas en términos anuales

Cuenta	Interés Aplicable	Comisiones Cobradas	GAT Nominal	GAT Real
4065562878	0.00%	\$0.00	0.00% Antes de Impuestos	-3.66% Antes de Impuestos

CIFRAS EXPRESADAS EN PESOS MEXICANOS

RESUMEN DE TU CUENTA INTEGRAL	
Comisiones Cobradas en el Mes	\$ 0.00
Saldo Promedio Mínimo Requerido	\$ 30,000.00
Saldo Promedio en el Mes (promedio de los saldos diarios del periodo)	\$ 16.59
Tasa Promedio Nominal	0.0000%
Pago Interés Nominal en el Mes	\$ 0.00
Pago de Interés Nominal en el Año	\$ 0.00
IVA Cobrado	\$ 0.00
ISR Retenido en el Mes	\$ 0.00
ISR Retenido en el Año	\$ 0.00

Información SPEI's Enviados durante el periodo del 01/12/2024 al 31/12/2024

Fecha de Operación	Hora de Operación	Participante Receptor	Nombre del Beneficiario *	Cuenta Beneficiaria	Concepto del pago	Monto del pago	Clave de Rastreo	Número de Referencia

* Dato no verificado por esta institución
CoDi: Operación procesada por CoDi®

Información SPEI's Recibidos durante el periodo del 01/12/2024 al 31/12/2024

Fecha de Operación	Hora de Operación	Participante Emisor	Nombre del Ordenante	Cuenta Ordenante	Concepto del pago	Monto del pago	Clave de Rastreo	Número de Referencia

CoDi: Operación procesada por CoDi®

Información CoDi® Enviados durante el periodo del 01/12/2024 al 31/12/2024

Fecha de Operación	Hora de Operación	Participante Receptor	Nombre del Beneficiario *	Cuenta Beneficiaria	Concepto del pago	Monto del pago	Clave de Rastreo	Número de Referencia	Folio del Esquema Cobro Digital
n	n								

* Dato no verificado por esta institución
CoDi: Operación procesada por CoDi®

Información CoDi® Recibidos durante el periodo del 01/12/2024 al 31/12/2024

Fecha de Operación	Hora de Operación	Participante Emisor	Nombre del Ordenante	Cuenta Ordenante	Concepto del pago	Monto del pago	Clave de Rastreo	Número de Referencia	Folio del Esquema Cobro Digital
n	n								

CoDi: Operación procesada por CoDi®



CONCILIACION BANCARIA**MUNICIPIO DE RODEO DURANGO
PRESIDENCIA MUNICIPAL DE RODEO DURANGO**

Banco: HSBC

Sucursal:

No. Cta. 4057374274

Conciliación Bancaria correspondiente al mes de : DICIEMBRE 2024

Saldo en libros

31 de diciembre de 2024

\$

5,329.79

Menos: Cheques en transito

FECHA	REF	CONCEPTO	IMPORTE
-------	-----	----------	---------

Menos: Sus abonos no correspondidos

FECHA	REF	CONCEPTO	IMPORTE
-------	-----	----------	---------

Mas: Nuestros cargos no correspondidos

FECHA	REF	CONCEPTO	IMPORTE
-------	-----	----------	---------

Mas: Sus cargos no correspondidos

FECHA	REF	CONCEPTO	IMPORTE
-------	-----	----------	---------

Saldo en estado de cuenta al: 31 de diciembre de 2024

\$

5,329.79

C. ALAN ELIZARDO RUEDA DOSAL
TESORERO MUNICIPAL



C. MA DE LA LUZ AMAYA PARRA
PRESIDENTE MUNICIPAL



C. VICTOR ALFONSO MEDINA GUERRERO
SINDICO



Usr: supervisor
Rep: rptAuxiliarCuentas

H. AYUNTAMIENTO DEL MUNICIPIO DE RODEO, DGO.
ESTADO DE DURANGO

Auxiliares de Cuentas del 01/dic./2024 al 31/dic./2024

Con saldo y/o movimientos. (De la cuenta: 1112-05-14-00-002 a la 1112-05-14-00-002)

Cuentas de Registro

Fecha y hora de Impresión | 06/feb./2025
12:51 a. m.

Cuenta	Nombre de la Cuenta					Saldo Inicial	Movimientos del Periodo		Saldos
	Poliza	Fecha	Beneficiario	No. Factura	Cheque / Folio		Concepto	Cargos	
1112-05-14-00-002					Cta. 274	\$5,329.79	\$0.00	\$0.00	\$5,329.79
Total :						5,329.79	0.00	0.00	5,329.79

CUENTA INTEGRAL
Estado de Cuenta



ADELANTO DE FAIS

C. INDEPENDENCIA NO. 75
COL. CENTRO
35760 RODEO DURANGO

CR.00309
C25.13-00220-24-AMT

-01
474129
148

NÚMERO DE CUENTA
4057374274
NÚMERO DE CLIENTE
32813062
RFC
MRD920901LJ2

CLABE INTERBANCARIA
021190040573742744

RESUMEN DE CUENTAS	
Saldo Inicial del Periodo	\$ 5,329.79
Depósitos/ Abonos	\$ 0.00
Retiros/Cargos	\$ 0.00
Intereses Netos Sin Capital Informativo	\$ 0.00
IVA Informativo	\$ 0.00
Saldo Final del Periodo	\$ 5,329.79
Sucursal	00220
Plaza	13
Días Transcurridos en el mes	31
Periodo del	01/12/2024 al 31/12/2024

La fecha de corte coincide con el período indicado
Las tasas de interés son expresadas en términos anuales

Cuenta	Interés Aplicable	Comisiones Cobradas	GAT Nominal	GAT Real
4057374274	0.00%	\$0.00	0.00% Antes de Impuestos	-3.66% Antes de Impuestos

CIFRAS EXPRESADAS EN PESOS MEXICANOS

RESUMEN DE TU CUENTA INTEGRAL	
Comisiones Cobradas en el Mes	\$ 0.00
Saldo Promedio Mínimo Requerido	\$ 30,000.00
Saldo Promedio en el Mes (promedio de los saldos diarios del periodo)	\$ 5,329.79
Tasa Promedio Nominal	0.0000%
Pago Interés Nominal en el Mes	\$ 0.00
Pago de Interés Nominal en el Año	\$ 0.00
IVA Cobrado	\$ 0.00
ISR Retenido en el Mes	\$ 0.00
ISR Retenido en el Año	\$ 0.00

Información SPEI's Enviados durante el periodo del 01/12/2024 al 31/12/2024

Fecha de Operación	Hora de Operación	Participante Receptor	Nombre del Beneficiario *	Cuenta Beneficiaria	Concepto del pago	Monto del pago	Clave de Rastreo	Número de Referencia

* Dato no verificado por esta institución
CoDi: Operación procesada por CoDi®

Información SPEI's Recibidos durante el periodo del 01/12/2024 al 31/12/2024

Fecha de Operación	Hora de Operación	Participante Emisor	Nombre del Ordenante	Cuenta Ordenante	Concepto del pago	Monto del pago	Clave de Rastreo	Número de Referencia

CoDi: Operación procesada por CoDi®

Información CoDi® Enviados durante el periodo del 01/12/2024 al 31/12/2024

Fecha de Operación	Hora de Operación	Participante Receptor	Nombre del Beneficiario *	Cuenta Beneficiaria	Concepto del pago	Monto del pago	Clave de Rastreo	Número de Referencia	Folio del Esquema Cobro Digital

* Dato no verificado por esta institución
CoDi: Operación procesada por CoDi®

Información CoDi® Recibidos durante el periodo del 01/12/2024 al 31/12/2024

Fecha de Operación	Hora de Operación	Participante Emisor	Nombre del Ordenante	Cuenta Ordenante	Concepto del pago	Monto del pago	Clave de Rastreo	Número de Referencia	Folio del Esquema Cobro Digital

CoDi: Operación procesada por CoDi®



CONCILIACION BANCARIA

MUNICIPIO DE RODEO DURANGO TESORERIA 2023 BANCOMER

Banco: BANCOMER

Sucursal:

No. Cta. 0119151435

Conciliación Bancaria correspondiente al mes de : DICIEMBRE 2024

Saldo en libros

31 de diciembre de 2024

\$

593,118.49

Menos: Cheques en transito

FECHA	REF	CONCEPTO	IMPORTE
6-feb-24		PENDIENTE PAGO	3,800.00
29-feb-24		PAGO NOMINA EMPLEADO PRESIDENCIA	4,760.00

\$ 8,560.00

Menos: Sus abonos no correspondidos

FECHA	REF	CONCEPTO	IMPORTE
-------	-----	----------	---------

\$ -

Mas: Nuestros cargos no correspondidos

FECHA	REF	CONCEPTO	IMPORTE
31/1/2023		REINTEGRO	600.00
		REINTEGRO	600,000.00

\$ 600,600.00

Mas: Sus cargos no correspondidos

FECHA	REF	CONCEPTO	IMPORTE
-------	-----	----------	---------

\$ -

Saldo en estado de cuenta al: 31 de diciembre de 2024

\$

1,078.49

 C. ALAN ELIZARDO RUEDA DGSAL
 TESORERO MUNICIPAL

 C. MA DE LA LUZ AMAYA PARRA
 PRESIDENTE MUNICIPAL

 C. VICTOR ALFONSO MEDINA GUERRERO
 SINDICO



**H. AYUNTAMIENTO DEL MUNICIPIO DE RODEO, DGO.
ESTADO DE DURANGO**

Auxiliares de Cuentas del 01/dic./2024 al 31/dic./2024

Con saldo y/o movimientos. (De la cuenta: 1112-07-22-00-002 a la 1112-07-22-00-002)
Cuentas de Registro

Usu: supervisor
Rep: rptAuxiliaresCuentas

Fecha y hora de Impresión: 06/feb./2025
12:58 a. m.

Cuentas	Nombre de la Cuenta					Saldo Inicial	Movimientos del Periodo			
	Poliza	Fecha	Beneficiario	No. Factura	Cheque/Folio		Concepto	Cargos	Abcnos	Saldos
1112-07-22-00-002						Cta 435	\$593,134.14			
	100734	01/2/2024				INTERESES		\$0.01	\$15.66	\$593,118.49
						S/C (INTERESES IR Folio: 746)	\$0.01		\$0.00	\$593,134.15
	C01-47	01/2/2024	BBVA MEXICO SA	EDO CTA	NA	GP Directo 623 BBVA MEXICO SA, Pago: 618 (COMISIONES BANCARIAS. GP Direc	\$0.00		\$15.66	\$593,118.49
Total :							593,134.14	0.01	15.66	593,118.49



MUNICIPIO RODEO DGO
INDEPENDENCIA 75
RODEO
RODEO
DGO MEXICO CP 35760

Periodo	DEL 01/12/2024 AL 31/12/2024
Fecha de Corte	31/12/2024
No. de Cuenta	0119151435
No. de Cliente	B8990596
R.F.C	MRD920901LJ2
No. Cuenta CLABE	012190001191514357

SUCURSAL : 2669 GOBIERNO DURANGO
DIRECCION: AV. 20 DE NOVIEMBRE 1009 OTE COL. NUEVA VIZCAYA MEX DU
PLAZA: DURANGO
TELEFONO: 2012000

Información Financiera

MONEDA NACIONAL

Rendimiento		
Saldo Promedio		1,093.64
Días del Periodo		31
Tasa Bruta Anual	%	0.010
Saldo Promedio Gravable		0.00
Intereses a Favor (+)		0.01
ISR Retenido (-)		0.00
Comisiones de la cuenta		
Cheques pagados	0	0.00
Manejo de Cuenta		0.00
Anualidad		0.00
Operaciones	0	0.00
Total Comisiones		13.50
Cargos Objetados	0	0.00
Abonos Objetados	0	0.00

Comportamiento		
Saldo de Liquidación Inicial		1,094.14
Saldo de Operación Inicial		1,094.14
Depósitos / Abonos (+)	1	0.01
Retiros / Cargos (-)	2	15.66
Saldo Final (+)		1,078.49
Saldo de Operación Final		1,078.49
Saldo Promedio Mínimo Mensual Hasta:		0

Otros productos incluidos en el estado de cuenta (Inversiones)

Contrato	Producto	Tasa de Interés anual	GAT Nominal	GAT Real	Total de comisiones
			Antes de Impuestos		
N/A	N/A	N/A	N/A	N/A	N/A

Detalle de Movimientos Realizados

FECHA		COD. DESCRIPCIÓN	REFERENCIA	CARGOS	ABONOS	SALDO	
OPER	LIQ					OPERACIÓN	LIQUIDACIÓN
02/DIC	01/DIC	C19 INTERESES GANADOS			0.01	1,094.15	1,094.15
31/DIC	31/DIC	W75 COMISION SIT SICOCO DIC 2024 Ref. 2046873		13.50			

Estimado Cliente,
Su Estado de Cuenta ha sido modificado y ahora tiene más detalle de información.
También le informamos que su Contrato ha sido modificado,
el cual puede consultarlo en cualquier sucursal o www.bbva.mx
Con BBVA adelante.



No. Cuenta	0119151
No. Cliente	B8990596

FECHA		COD. DESCRIPCIÓN	REFERENCIA	CARGOS	ABONOS	SALDO	
OPER	LIQ					OPERACIÓN	LIQUIDACIÓN
31/DIC	31/DIC	W77 IVA COMISION SIT SICOCO DIC 2024 Ref. 2046873		2.16		1,078.49	1,078.49

Total de Movimientos

TOTAL IMPORTE CARGOS	15.66	TOTAL MOVIMIENTOS CARGOS	2
TOTAL IMPORTE ABONOS	0.01	TOTAL MOVIMIENTOS ABONOS	1

CONCILIACION BANCARIA

**MUNICIPIO DE RODEO DURANGO
PARTICIPACIONES FEDERALES**

Banco: BANORTE

Sucursal:

No. Cta. 1253979293

Conciliación Bancaria correspondiente al mes de : DICIEMBRE 2024

Saldo en libros

31 de diciembre de 2024

\$

1,439,010.77

Menos: Cheques en transito

FECHA	REF	CONCEPTO	IMPORTE
31-oct-24		PAGO PENDIENTE NOMINA TRABAJADORA QUE REBOTO TRANSFERENCIA	\$140.00
17-dic-24		PAGO DE AGUINALDO 2024. GP Folio: 288	\$465,748.00
31-dic-24		PAGO A EMPLEADOS QUE RETORNO SU TRANSFERENCIA	\$8,483.00

\$ 474,371.00

Menos: Sus abonos no correspondidos

FECHA	REF	CONCEPTO	IMPORTE
-------	-----	----------	---------

\$

Mas: Nuestros cargos no correspondidos

FECHA	REF	CONCEPTO	IMPORTE
4-abr-24		REINTEGRO	\$75,320.00
31-oct-24		REINTEGRO	\$150,000.00
3-dic-24		REINTEGRO	\$20,000.00
11-dic-24		REINTEGRO	\$2,226.28
1-dic-24		REGISTRO DE PARTICIPACIONES DE MESES NOVIEMBRE Y DICIEMBRE 2024 IR Folio: 699	\$83,268.00

\$ 330,814.28

Mas: Sus cargos no correspondidos

FECHA	REF	CONCEPTO	IMPORTE
-------	-----	----------	---------

\$

Saldo en estado de cuenta al: 31 de diciembre de 2024

\$

1,582,567.49

C. ALAN ELIZARDO RUEDA DOSAL
TESORERO MUNICIPAL

C. MA DE LA LUZ MAYRA PARRA
PRESIDENTE MUNICIPAL

C. VICTOR ALFONSO MEDINA GUERRERO
SINDICO



H. AYUNTAMIENTO DEL MUNICIPIO DE RODEO, DGO. ESTADO DE DURANGO

Auxiliares de Cuentas del 01/dic./2024 al 31/dic./2024

Con saldo y/o movimientos. (De la cuenta: 1112-07-24-00-001 a la 1112-07-24-00-001)

Cuentas de Registro

Usu: supervisor
Rep: rptAuxiliaresCuentas

Fecha y hora de Impresión: 06/feb./2025 01:02 a. m.

Cuenta		Nombre de la Cuenta				Saldo Inicial	Movimientos del Período		Saldos	
Poliza	Fecha	Beneficiario	No. Factura	Cheque / Folio	Concepto		Cargos	Abcnos		
1112-07-24-00-001										
						Cta 293	\$1,925,753.88	\$2,906,282.14	\$3,393,025.25	\$1,439,010.77
C01113	01/ 2/2024	CANCELADO		276	CANCELADO (CHEQUE CANCELADO)		\$0.00	\$0.00	\$1,925,753.88	
C01113	01/ 2/2024	CANCELADO		276	CANCELADO (CHEQUE CANCELADO)		\$0.00	\$0.00	\$1,925,753.88	
C01122	01/ 2/2024	BANCO MERCANTIL DEL EDO DE CTA	EDO DE CTA	GP Directo 611	BANCO MERCANTIL DEL NORTE SA, Pago: 606 (REGISTRO DE C		\$0.00	\$457.04	\$1,925,296.84	
I00732	01/ 2/2024		PART DIC 20:	IR:697,	TESORERIA 2024, REGISTRO PARTICIPACIONES DICIEMBRE 2024 IR Fo	\$2,542,047.11		\$0.00	\$4,467,343.95	
I00733	01/ 2/2024		PART DIC 20:	IR:698,	TESORERIA 2024, REGISTRO PARTICIPACIONES DICIEMBRE 2024 IR Fo	\$3,303.96		\$0.00	\$4,470,647.91	
I00734	01/ 2/2024		PART NOV Y	IR:699,	TESORERIA 2024, REGISTRO DE PARTICIPACIONES DE MESES NOV EM	\$1,473.17		\$0.00	\$4,472,121.08	
I00734	01/ 2/2024		PART NOV Y	IR:699,	TESORERIA 2024, REGISTRO DE PARTICIPACIONES DE MESES NOV EM	\$12,378.00		\$0.00	\$4,484,499.08	
I00734	01/ 2/2024		PART NOV Y	IR:699,	TESORERIA 2024, REGISTRO DE PARTICIPACIONES DE MESES NOV EM	\$59,610.66		\$0.00	\$4,544,109.74	
I00734	01/ 2/2024		PART NOV Y	IR:699,	TESORERIA 2024, REGISTRO DE PARTICIPACIONES DE MESES NOV EM	\$1,423.64		\$0.00	\$4,545,533.38	
I00734	01/ 2/2024		PART NOV Y	IR:699,	TESORERIA 2024, REGISTRO DE PARTICIPACIONES DE MESES NOV EM	\$2,691.00		\$0.00	\$4,548,224.38	
I00734	01/ 2/2024		PART NOV Y	IR:699,	TESORERIA 2024, REGISTRO DE PARTICIPACIONES DE MESES NOV EM	\$8,115.92		\$0.00	\$4,556,340.30	
I00734	01/ 2/2024		PART NOV Y	IR:699,	TESORERIA 2024, REGISTRO DE PARTICIPACIONES DE MESES NOV EM	\$83,268.00		\$0.00	\$4,639,608.30	
I00781	01/ 2/2024		INTERESES	IR:745,	TESORERIA 2024, INTERESES IR Folio: 745)	\$131.40		\$0.00	\$4,639,739.70	
C01089	02/ 2/2024	ALAN ELIZARDO RUEDA		251	GP Folio: 294 (APOYOS ECONOMICOS A PERSONAS DE ESCASOS RECURSOS		\$0.00	\$40,000.00	\$4,599,739.70	
C01090	02/ 2/2024	ALAN ELIZARDO RUEDA		252	GP Folio: 295 (APOYOS ECONOMICOS A PERSONAS DE ESCASOS RECURSOS		\$0.00	\$30,000.00	\$4,569,739.70	
C01092	02/ 2/2024	ALAN ELIZARDO RUEDA		254	GP Folio: 296 (APOYOS ECONOMICOS A PERSONAS DE ESCASOS RECURSOS		\$0.00	\$12,000.00	\$4,557,739.70	
C01094	02/ 2/2024	CANCELADO		256	CANCELADO (CHEQUE CANCELADO)		\$0.00	\$0.00	\$4,557,739.70	
C01094	02/ 2/2024	CANCELADO		256	CANCELADO (CHEQUE CANCELADO)		\$0.00	\$0.00	\$4,557,739.70	
C01095	02/ 2/2024	CANCELADO		257	CANCELADO (CHEQUE CANCELADO)		\$0.00	\$0.00	\$4,557,739.70	
C01095	02/ 2/2024	CANCELADO		257	CANCELADO (CHEQUE CANCELADO)		\$0.00	\$0.00	\$4,557,739.70	
C01096	02/ 2/2024	MARTINEZ VILLA FRANC F BBE		258	GP MARTINEZ VILLA FRANCISCO, Folio Pago: 299 (PAGO DE FACTURA EL CALA		\$0.00	\$23,616.44	\$4,534,123.26	
C01068	03/ 2/2024	RAMOS QUIÑONES CAT/ F 39A 92A DE	TRANSF.		GP RAMOS QUIÑONES CATALINO, Folio Pago: 284 (PAGO DE FACTURAS, GP RA		\$0.00	\$40,312.00	\$4,493,811.26	
C01069	03/ 2/2024	DELGADO RODRIGUEZ J. F 88B 725 F7	TRANSF.		GP DELGADO RODRIGUEZ JOB, Folio Pago: 585 (PAGO DE FACTURAS, GP DIELC		\$0.00	\$86,860.49	\$4,406,950.77	
C01097	03/ 2/2024	SAMANIEGO TAMAYO JC F 3C7 408 2A		259	GP SAMANIEGO TAMAYO JORGE LUIS, Folio Pago: 300 (PAGO DE FACTURAS C		\$0.00	\$3,027.01	\$4,398,923.76	
C01098	03/ 2/2024	TESORERIA DE LA FEDE		260	REINTEGRO (REINTEGRO)	\$20,000.00		\$0.00	\$4,418,923.76	
C01098	03/ 2/2024	TESORERIA DE LA FEDE		260	REINTEGRO (REINTEGRO)		\$0.00	\$20,000.00	\$4,398,923.76	
C01064	04/ 2/2024	TOMAS MACIAS RODRIG	TRANSF.		GP Folio: 289 (REGISTRO) DE PAGO DE PARTICIPACIONES AL DIF CORRESPON		\$0.00	\$322,529.51	\$4,076,393.85	
C01065	04/ 2/2024	ROBLEDO RIOS JOSUE F 04C	TRANSF.		GP ROBLEDO RIOS JOSUE, Folio Pago: 582 (PAGO DE AGENDAS, GP ROBLEDO		\$0.00	\$8,932.00	\$4,067,461.85	
C01066	05/ 2/2024	CASILLAS CARRILLO MARIA F 19C 372 7A	TRANSF.		GP CASILLAS CARRILLO MARIA CRUZ, Folio Pago: 583 (PAGO DE FACTURAS, GI		\$0.00	\$42,733.61	\$4,024,728.24	
C01070	05/ 2/2024	TESORERIA DE LA FEDE	TRANSF.		PAGO ISR RETENCIONES SALARIOS (PAGO DE IMPUESTOS SAT CORRESPON		\$0.00	\$84,492.00	\$3,940,236.24	
C01091	05/ 2/2024	CANCELADO		253	CANCELADO (CHEQUE CANCELADO)		\$0.00	\$0.00	\$3,940,236.24	



H. AYUNTAMIENTO DEL MUNICIPIO DE RODEO, DGO. ESTADO DE DURANGO

Auxiliares de Cuentas del 01/dic./2024 al 31/dic./2024

Con saldo y/o movimientos. (De la cuenta: 1112-07-24-00-001 a la 1112-07-24-00-001)

Cuentas de Registro

Usu: supervisor
Rep: rptAuxiliaresCuentas

Fecha y hora de Impresión: 06/feb./2025 01:02 a. m.

Cuenta:	Poliza	Fecha	Nombre de la Cuenta	Beneficiario	No. Factura	Cheque / Folio	Concepto	Saldo Inicial	Movimientos del Periodo		
									Cargos	Abcnos	Saldos
	C01091	05/ 2/2024	CANCELADO			263	CANCELADO (CHEQUE CANCELADO)	\$0.00	\$0.00	\$3,940,236.24	
	C01093	05/ 2/2024	CANCELADO			265	CANCELADO (CHEQUE CANCELADO)	\$0.00	\$0.00	\$3,940,236.24	
	C01093	05/ 2/2024	CANCELADO			265	CANCELADO (CHEQUE CANCELADO)	\$0.00	\$0.00	\$3,940,236.24	
	C01071	06/ 2/2024	EDUARDO RAMIREZ WEYMAN	F 925		TRANSF.	GP EDUARDO RAMIREZ WEYMAN , Folio Pago: 586 (PAGO MANO DE OBRA MAN)	\$0.00	\$10,400.00	\$3,929,836.24	
	C01056	11/ 2/2024	MUNICIPIO DE RODEO			52	REINTEGRO (REINTEGRO)	\$161,130.00	\$0.00	\$4,090,966.24	
	C01072	11/ 2/2024	CASTAÑEDA PORRAS JOSE DE JESUS	F 990		TRANSF.	GP CASTAÑEDA PORRAS JOSE DE JESUS , Folio Pago: 587 (PAGO FACTURA VA	\$0.00	\$15,117.12	\$4,075,849.12	
	C01073	11/ 2/2024	MALDONADO VAZQUEZ CATALINO	F 6BF 17E		TRANSF.	GP MALDONADO VAZQUEZ CATALINO , Folio Pago: 588 (PAGO DE FACTURAS M	\$0.00	\$6,495.00	\$4,069,354.12	
	C01074	11/ 2/2024	LUNA DIAZ MIGUEL ANGEL	F FA2		TRANSF.	GP LUNA DIAZ MIGUEL ANGEL, Folio Pago: 589 (PAGO DE FACTURA. GP LUNA E	\$0.00	\$904.80	\$4,068,449.32	
	C01075	11/ 2/2024	MOLINA IBAÑEZ VIRGEN MARIA ASUNCION	F EF8		TRANSF.	GP MOLINA IBAÑEZ VIRGEN MARIA ASUNCION , Folio Pago: 590 (PAGO DE FAC	\$0.00	\$3,016.00	\$4,065,433.32	
	C01076	11/ 2/2024	AMAYA OCHOA ALONDRA GUADALUPE	F B52		TRANSF.	GP AMAYA OCHOA ALONDRA GUADALUPE , Folio Pago: 591 (PAGO DE FACTUR	\$0.00	\$680.00	\$4,064,753.32	
	C01077	11/ 2/2024	LOPEZ JURADO MA GUADALUPE	F 5DD		TRANSF.	GP LOPEZ JURADO MA GUADALUPE, Folio Pago: 592 (PAGO DE FACTURA. GP L	\$0.00	\$2,693.00	\$4,062,060.32	
	C01078	11/ 2/2024	GUADALUPE FLORES CORTEZ	F 2E0		TRANSF.	GP GUADALUPE FLORES CORTEZ, Folio Pago: 593 (PAGO DE FACTURA. GP GU	\$0.00	\$2,845.48	\$4,059,214.84	
	C01079	11/ 2/2024	TOMAS MACIAS RODRIGUEZ			TRANSF.	GP Folio: 291 (PAGO DE ISR AL DIF MUNICIPAL. GP Folio: 291)	\$0.00	\$39,024.00	\$4,020,190.84	
	C01099	11/ 2/2024	VARIOS (TESORERIA)	F 445 C58 9C	261		GP VARIOS (TESORERIA), Folio Pago: 601 (PAGO DE GASTOS DIVERSOS. GP V/	\$0.00	\$10,000.00	\$4,010,190.84	
	C01099	11/ 2/2024	VARIOS (TESORERIA)	F 445 C58 9C	261		GP VARIOS (TESORERIA), Folio Pago: 601 (PAGO DE GASTOS DIVERSOS. GP V/	\$2,226.28	\$0.00	\$4,012,417.12	
	C01000	11/ 2/2024	VARIOS (TESORERIA)	F BD3 622 C2	262		GP VARIOS (TESORERIA), Folio Pago: 602 (PAGO DE GASTOS DIVERSOS DE PR	\$0.00	\$15,000.00	\$3,997,417.12	
	C01001	11/ 2/2024	CANCELADO			263	CANCELADO (CHEQUE CANCELADO)	\$0.00	\$0.00	\$3,997,417.12	
	C01001	11/ 2/2024	CANCELADO			263	CANCELADO (CHEQUE CANCELADO)	\$0.00	\$0.00	\$3,997,417.12	
	C01002	11/ 2/2024	IRVAIL FIERRO COMERCIAL S.A. DE C.V.	F 2EF 0C7 EC	264		GP IRVAIL FIERRO COMERCIAL S.A. DE C.V. , Folio Pago: 603 (PAGO DE FACTUR	\$0.00	\$12,508.26	\$3,984,908.86	
	C01004	12/ 2/2024	CANCELADO			265	CANCELADO (CHEQUE CANCELADO)	\$0.00	\$0.00	\$3,984,908.86	
	C01004	12/ 2/2024	CANCELADO			265	CANCELADO (CHEQUE CANCELADO)	\$0.00	\$0.00	\$3,984,908.86	
	C01005	13/ 2/2024	ALAN ELIZARDO RUEDA			267	GP Folio: 298 (APÓYOS ECONOMICOS A PERSONAS DE ESCASOS RECURSOS	\$0.00	\$40,000.00	\$3,944,908.86	
	C01006	13/ 2/2024	ALAN ELIZARDO RUEDA			268	GP Folio: 299 (APÓYOS ECONOMICOS A PERSONAS VULNERABLES DEL MP O.	\$0.00	\$12,000.00	\$3,932,908.86	
	C01007	13/ 2/2024	ALAN ELIZARDO RUEDA			269	GP Folio: 300 (APÓYOS ECONOMICOS A PERSONAS DE ESCASOS RECURSOS	\$0.00	\$30,000.00	\$3,902,908.86	
	C01008	13/ 2/2024	CANCELADO			270	CANCELADO (CHEQUE CANCELADO)	\$0.00	\$0.00	\$3,902,908.86	
	C01008	13/ 2/2024	CANCELADO			270	CANCELADO (CHEQUE CANCELADO)	\$0.00	\$0.00	\$3,902,908.86	
	C01009	13/ 2/2024	CANCELADO			271	CANCELADO (CHEQUE CANCELADO)	\$0.00	\$0.00	\$3,902,908.86	
	C01009	13/ 2/2024	CANCELADO			271	CANCELADO (CHEQUE CANCELADO)	\$0.00	\$0.00	\$3,902,908.86	
	C01061	15/ 2/2024	ALAN ELIZARDO RUEDA				GP Folio: 286 (PAGO NOMINA 1RA DE DICIEMBRE GP Folio: 286)	\$0.00	\$339,353.00	\$3,563,555.86	
	C01061	15/ 2/2024	ALAN ELIZARDO RUEDA				GP Folio: 286 (PAGO NOMINA 1RA DE DICIEMBRE GP Folio: 286)	\$0.00	\$207,279.00	\$3,356,276.86	
	C01080	16/ 2/2024	TOSCANO SANCHEZ ANGELICA	F 99C		TRANSF.	GP TOSCANO SANCHEZ ANGELICA, Folio Pago: 594 (PAGO DE PELOTAS Y BALC	\$0.00	\$6,400.00	\$3,349,876.86	
	C01081	16/ 2/2024	TOSCANO SANCHEZ ANGELICA	F 99C		TRANSF.	GP TOSCANO SANCHEZ ANGELICA, Folio Pago: 595 (PAGO DE COMPRA DE PEL	\$0.00	\$12,044.00	\$3,337,832.86	
	C01082	16/ 2/2024	CASILLAS CARRILLO MARIA CRUZ	F FAC 312 EC		TRANSF.	GP CASILLAS CARRILLO MARIA CRUZ, Folio Pago: 596 (PAGO DE FACTURAS GE	\$0.00	\$29,651.57	\$3,308,181.29	
	C01084	16/ 2/2024	TESORERIA DE LA FEDE			TRANSF.	GASTO POR COMPROBAR (GASTO POR COMPROBAR)	\$0.00	\$3,650.00	\$3,304,531.29	



H. AYUNTAMIENTO DEL MUNICIPIO DE RODEO, DGO.
ESTADO DE DURANGO

Auxiliares de Cuentas del 01/dic./2024 al 31/dic./2024

Con saldo y/o movimientos. (De la cuenta: 1112-07-24-00-001 a la 1112-07-24-00-001)

Cuentas de Registro

Usu: supervisor
Rep: rptAuxilia Cuentas

Fecha y hora de Impresión 06/feb./2025
01:02 a. m.

Cuenta	Nombre de la Cuenta		Saldo Inicial	Movimientos del Período		Saldos			
	Poliza	Fecha		Cargos	Abcnos				
C01110	16/	2/2024	CANCELADO	273	CANCELADO (CHEQUE CANCELADO)	\$0.00	\$0.00	\$3,304,531.29	
C01110	16/	2/2024	CANCELADO	273	CANCELADO (CHEQUE CANCELADO)	\$0.00	\$0.00	\$3,304,531.29	
C01111	16/	2/2024	CANCELADO	274	CANCELADO (CHEQUE CANCELADO)	\$0.00	\$0.00	\$3,304,531.29	
C01111	16/	2/2024	CANCELADO	274	CANCELADO (CHEQUE CANCELADO)	\$0.00	\$0.00	\$3,304,531.29	
C01112	16/	2/2024	CANCELADO	275	CANCELADO (CHEQUE CANCELADO)	\$0.00	\$0.00	\$3,304,531.29	
C01112	16/	2/2024	CANCELADO	275	CANCELADO (CHEQUE CANCELADO)	\$0.00	\$0.00	\$3,304,531.29	
C01114	16/	2/2024	VARIOS (TESORERIA)	F 287 109	277	GP VARIOS (TESORERIA), Folio Pago: 604 (PAGO DE FACTURAS. GP VARIOS (TI	\$0.00	\$9,887.46	\$3,294,643.83
C01063	17/	2/2024	ALAN ELIZARDO RUEDA			GP Folio: 288 (PAGO DE AGUINALDO 2024. GP Folio: 283)	\$0.00	\$161,130.00	\$3,133,513.83
C01063	17/	2/2024	ALAN ELIZARDO RUEDA			GP Folio: 288 (PAGO DE AGUINALDO 2024. GP Folio: 283)	\$0.00	\$465,748.00	\$2,667,765.83
C01085	18/	2/2024	TESORERIA DE LA FEDE		TRANSF.	PAGO ISR MES NOV 24 (PAGO DE IMPUESTOS SAT MES NOVIEMBRE 2024)	\$0.00	\$83,439.00	\$2,584,326.83
C01086	18/	2/2024	ABARROTES RETANA SA	F 858	TRANSF.	GP ABARROTES RETANA SA DE CV, Folio Pago: 597 (PAGO DE FACTURA COMP	\$0.00	\$128,000.00	\$2,456,326.83
C01115	18/	2/2024	VARIOS (TESORERIA)	F 726 A81 321	278	GP VARIOS (TESORERIA), Folio Pago: 605 (PAGO DE FACTURAS GASTOS DIVER	\$0.00	\$20,280.00	\$2,436,046.83
C01116	19/	2/2024	CANCELADO		279	CANCELADO (CHEQUE CANCELADO)	\$0.00	\$0.00	\$2,436,046.83
C01116	19/	2/2024	CANCELADO		279	CANCELADO (CHEQUE CANCELADO)	\$0.00	\$0.00	\$2,436,046.83
C01117	19/	2/2024	CANCELADO		280	CANCELADO (CHEQUE CANCELADO)	\$0.00	\$0.00	\$2,436,046.83
C01117	19/	2/2024	CANCELADO		280	CANCELADO (CHEQUE CANCELADO)	\$0.00	\$0.00	\$2,436,046.83
C01123	20/	2/2024	MUNICIPIO DE RODEO			EIDO DE CT/ DEV CH. 279 (COMISIONES POR DEVOLUCIONES DE CHEQUES)	\$0.00	\$990.00	\$2,435,056.83
C01123	20/	2/2024	MUNICIPIO DE RODEO			EIDO DE CT/ IVA DEV CH. 279 (COMISIONES POR DEVOLUCIONES DE CHEQUES)	\$0.00	\$158.40	\$2,434,898.43
C01123	20/	2/2024	MUNICIPIO DE RODEO			EIDO DE CT/ DEV CH. 280 (COMISIONES POR DEVOLUCIONES DE CHEQUES)	\$0.00	\$990.00	\$2,433,908.43
C01123	20/	2/2024	MUNICIPIO DE RODEO			EIDO DE CT/ IVA DEV CH 280 (COMISIONES POR DEVOLUCIONES DE CHEQUES)	\$0.00	\$158.40	\$2,433,750.03
C01118	26/	2/2024	CANCELADO		281	CANCELADO (CHEQUE CANCELADO)	\$0.00	\$0.00	\$2,433,750.03
C01118	26/	2/2024	CANCELADO		281	CANCELADO (CHEQUE CANCELADO)	\$0.00	\$0.00	\$2,433,750.03
C01087	29/	2/2024	GUADALUPE FLORES CO	F 3B4	TRANSF.	GP GUADALUPE FLORES CORTEZ, Folio Pago: 598 (PAGO DE FACTURA. GP GU	\$0.00	\$852.60	\$2,432,897.43
C01088	31/	2/2024	TOMAS MACIAS RODRIG		TRANSF.	GP Folio: 293 (PAGO DE PARTICIPACIONES AL DIF CORRESPONDIENTE A EL MI	\$0.00	\$381,802.66	\$2,051,094.77
C01119	31/	2/2024	ALAN ELIZARDO RUEDA			GP Folio: 301 (APOYOS ECONOMICOS A PERSONAS DE ESCASOS RECURSOS	\$0.00	\$40,000.00	\$2,011,094.77
C01120	31/	2/2024	ALAN ELIZARDO RUEDA			GP Folio: 302 (APOYOS ECONOMICOS. GP Folio: 302)	\$0.00	\$30,000.00	\$1,981,094.77
C01121	31/	2/2024	ALAN ELIZARDO RUEDA			GP Folio: 303 (APOYOS ECONOMICOS A PERSONAS E INSTITUCIONES DE ENSE	\$0.00	\$12,000.00	\$1,969,094.77
C01146	31/	2/2024	ALAN ELIZARDO RUEDA		TRANSF	GP Folio: 308 (PAGO NOMINA SEGUNDA DE DICIEMBRE 2024. GP Folio: 308)	\$0.00	\$356,848.00	\$1,612,246.77
C01146	31/	2/2024	ALAN ELIZARDO RUEDA		TRANSF	GP Folio: 308 (PAGO NOMINA SEGUNDA DE DICIEMBRE 2024. GP Folio: 308)	\$0.00	\$173,236.00	\$1,439,010.77
C01146	31/	2/2024	ALAN ELIZARDO RUEDA		TRANSF	GP Folio: 308 (PAGO NOMINA SEGUNDA DE DICIEMBRE 2024. GP Folio: 308)	\$8,483.00	\$0.00	\$1,447,493.77
C01146	31/	2/2024	ALAN ELIZARDO RUEDA		TRANSF	GP Folio: 308 (PAGO NOMINA SEGUNDA DE DICIEMBRE 2024. GP Folio: 308)	\$0.00	\$8,483.00	\$1,439,010.77
Total :						1,925,753.88	2,906,282.14	3,393,025.25	1,439,010.77

PARTICIPACIONES FEDERALES 2024
MUNICIPIO DE RODEO DURANGO
CALLE INDEPENDENCIA 75

CENTRO
RODEO DGO. C.P. 35760
SUCURSAL: 0104 DURANGO 20 DE NOVIEMBRE
TIPO DE ENVÍO: CORREO



NO. DE CLIENTE: 27813760
RFC: MRD920901LJ2

DATOS DE SUCURSAL:
PLAZA: 9986 PLAZA DURANGO
DIRECCION: 20 DE NOVIEMBRE ESQ CON REGATO 0000 CENTRO
TELÉFONO: 8170251

INFORMACIÓN DEL PERIODO	
Periodo	Del 01/Diciembre/2024 al 31/Diciembre/2024
Fecha de corte	31/Diciembre/2024
Moneda	PESOS

RESUMEN INTEGRAL

Producto	No. de Cuenta	CLABE	Saldo anterior	Saldo al corte
ENLACE GLOBAL PM C/INTERESES	1253979293	072 190 01253979293 5	\$2,231,678.88	\$1,582,567.49
TOTAL			\$2,231,678.88	\$1,582,567.49

DETALLE ENLACE GLOBAL PM C/INT.

Resumen del periodo	
Saldo inicial del periodo	\$ 2,231,678.88
+ Total de depósitos	\$ 2,800,656.46
- Total de retiros	\$ 3,447,145.41
+ Intereses Netos Ganados	\$ 131.40
- Total de comisiones Cobradas / Pagadas	\$ 2,374.00
- IVA sobre comisiones (16%)	\$ 379.84
- Intereses Cobrados / Pagados	\$ 0.00
Saldo actual	\$ 1,582,567.49
Saldo disponible al día*	\$ 1,582,567.49

Saldo Promedio	
Saldo promedio mínimo	\$ 0.00
En el Periodo 01 Dic al 31 Dic:	\$ 544,962.56
Días que comprende el periodo	31

Intereses devengados	
Tasa Bruta Anual	0.28%
Interés Tasa Bruta Anual	\$ 131.40
Retención de ISR	\$ 0.00
INTERESES NETOS GANADOS	\$ 131.40

Saldo no disponible al día	
Depósitos de Cheques S.B.C.	\$0.00
Ret. Garantía Líquida	\$0.00
Comisiones pendientes de aplicar	\$0.00
Compras no aplicadas	\$0.00
TOTAL	\$0.00

Resumen de comisiones	
Cheques girados	22
Cheques girados sin comisión	22
Cheques girados con comisión	0
Importe de la comisión	\$ 0.00
Por cheques devueltos	\$ 1,980.00
Otras comisiones	\$ 394.00

ENLACE GLOBAL PM C/INTERESES
(Saldo inicial de \$2,231,678.88)



DEPÓSITOS	\$2,800,656.46
RETIROS	\$3,447,145.41
COMISIONES	\$2,374.00
OTROS CARGOS	\$379.84
Saldo Final	\$1,582,567.49

Línea Directa para su empresa:

Ciudad de México: (55) 5140 5640 | Monterrey: (81) 8156 9640 | Guadalajara: (33) 3669 9040 | Resto del país: 800 - DIRECTA (3473282) | Visita nuestra página: www.banorte.com
Banco Mercantil del Norte S.A. Institución de Banca Múltiple Grupo Financiero Banorte, Av. Revolución No. 3000, Colonia La Primavera C.P.64830, Municipio Monterrey
NUEVO LEÓN. RFC: BANORTE0125392935

DETALLE DE MOVIMIENTOS (PESOS) ▼

FECHA	DESCRIPCIÓN / ESTABLECIMIENTO	MONTO DEL DEPOSITO	MONTO DEL RETIRO	SALDO
30-NOV-24	SALDO ANTERIOR			2,231,678.88
02-DIC-24	CHEQUE PAGADO 0000250		194,528.00	2,037,150.88
02-DIC-24	CHEQUE PAGADO 0000254		12,000.00	2,025,150.88
02-DIC-24	CHEQUE PAGADO 0000251		40,000.00	1,985,150.88
02-DIC-24	CHEQUE PAGADO 0000252		30,000.00	1,955,150.88
02-DIC-24	RETIRO DEP. ELECTRONICO		326,577.00	1,628,573.88
03-DIC-24	COMPRA ORDEN DE PAGO SPEI 0031224 =REFERENCIA CTA/CLABE: 031060040231656017, BEM SPEI BCO:021 BENEF:CATALINO RAMOS QUINONE (DATO NO VERIF POR ESTA INST), PAGO FACTURAS CVE RASTREO: 8846APR1202412033591784308 RFC: RAQC440606NY9 IVA: 000000000000.00 HSBC HORA LIQ: 14:03:45		40,312.00	1,588,261.88
03-DIC-24	COMISION ORDEN DE PAGO SPEI REFERENCIA: 0031224		5.00	1,588,256.88
03-DIC-24	I.V.A. ORDEN DE PAGO SPEI REFERENCIA: 0031224		0.80	1,588,256.08
03-DIC-24	TRASPASO A CUENTA DE TERCEROS 0000031224 IVA:00000000.00 , A LA CUENTA: 1141017760 PAGO FACTURAS AL R.F.C. DERJ570608LG1		86,860.49	1,501,395.59
03-DIC-24	Comision x Internet 031224 Transferencias Tercero Banorte 1253979293 440035		3.00	1,501,392.59
03-DIC-24	IVA Com x Internet 031224 Transferencias Tercero Banorte 1253979293 440035		0.48	1,501,392.11
04-DIC-24	TRASPASO A CUENTA DE TERCEROS 0000041224 IVA:00000000.00 , A LA CUENTA: 1273037780 PARTICIPACIONES AL R.F.C. SDI851201531		322,529.91	1,178,862.20
04-DIC-24	Comision x Internet 041224 Transferencias Tercero Banorte 1253979293 440035		3.00	1,178,859.20
04-DIC-24	IVA Com x Internet 041224 Transferencias Tercero Banorte 1253979293 440035		0.48	1,178,858.72
04-DIC-24	CHEQUE PAGADO 0000258 DEPOSITO A CTA. 0635285641 RFC CSN940311GD9		23,616.44	1,155,242.28
04-DIC-24	TRASPASO A CUENTA DE TERCEROS 0000041224 IVA:00000000.00 , A LA CUENTA: 0225677209 PAGO FACTURA AL R.F.C. RORJ8304025K8		8,932.00	1,146,310.28
04-DIC-24	Comision x Internet 041224 Transferencias Tercero Banorte 1253979293 440035		3.00	1,146,307.28
04-DIC-24	IVA Com x Internet 041224 Transferencias Tercero Banorte 1253979293 440035		0.48	1,146,306.80
04-DIC-24	002601002412040000830535 SPEI RECIBIDO, BCO:0012 BBVA BANCOMER HR LIQ: 17:08:54 DEL CLIENTE GOBIERNO DEL ESTADO DE DURANGO SRIA DE DE LA CLABE 012190004465337364 CON RFC GFD620101652 CONCEPTO: INGRESOS IMPUESTO A LA VENTA F RFFFRFNCA: 5078407 CVF RAST: 002601002412040000830535	1,473.17		1,147,779.97
05-DIC-24	CHEQUE PAGADO 0000259		8,027.01	1,139,752.96
05-DIC-24	CHEQUE PAGADO 0000249		10,000.00	1,129,752.96
05-DIC-24	COMPRA ORDEN DE PAGO SPEI 0051224 =REFERENCIA CTA/CLABE: 012190004749573938, BEM SPEI BCO:012 BENEF:MARIA CRUZ CASILLAS CARRILL (DATO NO VERIF POR ESTA INST), PAGO FACTURAS CVE RASTREO: 8846APR2202412053596573513 RFC: CACC550305K47 IVA: 000000000000.00 BBVA BANCOMER HORA LIQ: 10:04:44		42,733.61	1,087,019.35
05-DIC-24	COMISION ORDEN DE PAGO SPEI REFERENCIA: 0051224		5.00	1,087,014.35
05-DIC-24	I.V.A. ORDEN DE PAGO SPEI REFERENCIA: 0051224		0.80	1,087,013.55
05-DIC-24	PAGO REFERENCIADO 525051734024 Impuesto Deposito Referenciado		84,492.00	1,002,521.55
05-DIC-24	CHEQUE PAGADO 0000260		20,000.00	982,521.55
06-DIC-24	20241206400140BET0000452193930 SPEI RECIBIDO, BCO:0014 SANTANDER HR LIQ: 11:12:55 DEL CLIENTE GOBIERNO DEL ESTADO DE DURANGO DE LA CLABE 014190655101973028 CON RFC GFD620101652 CONCEPTO: INGRESOS DEVOLUCION FONDO ISR SOBRE SAL A REFERENCIA: 5004028 CVE RAST: 20241206400140BET0000452193930	12,378.00		994,899.55
06-DIC-24	COMPRA ORDEN DE PAGO SPEI 0061224 =REFERENCIA CTA/CLABE: 012190015649161109, BEM SPEI BCO:012 BENEF:EDUARDO RAMIREZ WEYMA (DATO NO VERIF POR ESTA INST), PAGO FACTURA CVE RASTREO: 8846APR1202412063601080259 RFC: RAWE930915960 IVA: 000000000000.00 BBVA BANCOMER HORA LIQ: 13:49:02		10,400.00	984,499.55
06-DIC-24	COMISION ORDEN DE PAGO SPEI REFERENCIA: 0061224		5.00	984,494.55
06-DIC-24	I.V.A. ORDEN DE PAGO SPEI REFERENCIA: 0061224		0.80	984,493.75
11-DIC-24	TRASPASO A CUENTA DE TERCEROS 0000111224 IVA:00000000.00 , A LA CUENTA: 1273037780 REINTEGRO DE LA DEVOLUCION DE RETENCIONES DE ISR AL R.F.C. SDI851201531		39,024.00	945,469.75
11-DIC-24	Comision x Internet 111224 Transferencias Tercero Banorte 1253979293 440035		3.00	945,466.75
11-DIC-24	IVA Com x Internet 111224 Transferencias Tercero Banorte 1253979293 440035		0.48	945,466.27
11-DIC-24	CHEQUE PAGADO 0000262		15,000.00	930,466.27
11-DIC-24	CHEQUE PAGADO 0000261		10,000.00	920,466.27

Línea Directa para su empresa:

Ciudad de México: (55) 5140 5640 | Monterrey: (81) 8156 9640 | Guadalajara: (33) 3669 9040 | Resto del país: 800 - DIRECTA (3473282) | Visita nuestra página: www.banorte.com

No se permite la explotación económica ni el uso de esta información por parte de terceros. Queda permitida la impresión en su totalidad. Reservados todos los derechos. No se permite la explotación económica ni el uso de esta información por parte de terceros. Queda permitida la impresión en su totalidad. Reservados todos los derechos.

DETALLE DE MOVIMIENTOS (PESOS) (CONTINUACIÓN) ▼

Enlace Global Pm C/Intereses

FECHA	DESCRIPCIÓN / ESTABLECIMIENTO	MONTO DEL DEPOSITO	MONTO DEL RETIRO	SALDO
11-DIC-24	COMPRA ORDEN DE PAGO SPEI 0111224 =REFERENCIA CTA/CLABE: 012060004876557708, BEM SPEI BCO:012 BENEF:GUADALUPE FLORES CORTE (DATO NO VERIF POR ESTA INST), PAGO FACTURA CVE RASTREO: 8846APR2202412113615875410 RFC: FOCG820129AB0 IVA: 00000000000.00 BBVA BANCOMER HORA LIQ: 15:42:44		2,845.48	917,620.79
11-DIC-24	COMISION ORDEN DE PAGO SPEI REFERENCIA: 0111224		5.00	917,615.79
11-DIC-24	I.V.A. ORDEN DE PAGO SPEI REFERENCIA: 0111224		0.80	917,614.99
11-DIC-24	TRASPASO A CUENTA DE TERCEROS 0000111224 IVA:00000000.00 , A LA CUENTA: 4189143075895907 PAGO FACTURA AL R.F.C. AOA970221UGO		680.00	916,934.99
11-DIC-24	Comision x Internet 111224 Transferencias Tercero Banorte 1253979293 440035		3.00	916,931.99
11-DIC-24	IVA Com x Internet 111224 Transferencias Tercero Banorte 1253979293 440035		0.48	916,931.51
11-DIC-24	TRASPASO A CUENTA DE TERCEROS 0000111224 IVA:00000000.00 , A LA CUENTA: 0830748866 PAGO FACTURA AL R.F.C. MOIV800815M13		3,016.00	913,915.51
11-DIC-24	Comision x Internet 111224 Transferencias Tercero Banorte 1253979293 440035		3.00	913,912.51
11-DIC-24	IVA Com x Internet 111224 Transferencias Tercero Banorte 1253979293 440035		0.48	913,912.03
11-DIC-24	COMPRA ORDEN DE PAGO SPEI 0111224 =REFERENCIA CTA/CLABE: 137190104013341448, BEM SPEI BCO:137 BENEF:MIGUEL ANGEL LUNA DIA (DATO NO VERIF POR ESTA INST), PAGO FACTURA CVE RASTREO: 8846APR1202412113615944415 RFC: LUDM781214SLO IVA: 00000000000.00 BANCOPPEL HORA LIQ: 15:58:44		904.80	913,007.23
11-DIC-24	COMISION ORDEN DE PAGO SPEI REFERENCIA: 0111224		5.00	913,002.23
11-DIC-24	I.V.A. ORDEN DE PAGO SPEI REFERENCIA: 0111224		0.80	913,001.43
11-DIC-24	COMPRA ORDEN DE PAGO SPEI 0111224 =REFERENCIA CTA/CLABE: 021190063030614622, BEM SPEI BCO:021 BENEF:MA GUADALUPE LOPEZ JURAD (DATO NO VERIF POR ESTA INST), PAGO FACTURA CVE RASTREO: 8846APR2202412113615969287 RFC: LOJG641107NE9 IVA: 00000000000.00 HSBC HORA LIQ: 16:03:45		2,693.00	910,308.43
11-DIC-24	COMISION ORDEN DE PAGO SPEI REFERENCIA: 0111224		5.00	910,303.43
11-DIC-24	I.V.A. ORDEN DE PAGO SPEI REFERENCIA: 0111224		0.80	910,302.63
11-DIC-24	COMPRA ORDEN DE PAGO SPEI 0111224 =REFERENCIA CTA/CLABE: 021195064675625795, BEM SPEI BCO:021 BENEF:MA DEL ROSARIO EGLIRE HIDALGO (DATO NO VERIF POR ESTA INST), PAGO FACTURAS CVE RASTREO: 8846APR2202412113616006863 RFC: MAVC610421BXA IVA: 00000000000.00 HSBC HORA LIQ: 16:12:48		6,495.00	903,807.63
11-DIC-24	COMISION ORDEN DE PAGO SPEI REFERENCIA: 0111224		5.00	903,802.63
11-DIC-24	I.V.A. ORDEN DE PAGO SPEI REFERENCIA: 0111224		0.80	903,801.83
11-DIC-24	COMPRA ORDEN DE PAGO SPEI 0111224 =REFERENCIA CTA/CLABE: 002190701857636232, BEM SPEI BCO:002 BENEF:JOSE DE JESUS CASTANEDA PORRA (DATO NO VERIF POR ESTA INST), PAGO FACTURA CVE RASTREO: 8846APR2202412113616268277 RFC: CAPJ680818JHA IVA: 00000000000.00 BANAMEX HORA LIQ: 17:12:42		15,117.12	888,684.71
11-DIC-24	COMISION ORDEN DE PAGO SPEI REFERENCIA: 0111224		5.00	888,679.71
11-DIC-24	I.V.A. ORDEN DE PAGO SPEI REFERENCIA: 0111224		0.80	888,678.91
13-DIC-24	CHEQUE PAGADO 0000269		30,000.00	858,678.91
13-DIC-24	CHEQUE PAGADO 0000266		207,279.00	651,399.91
13-DIC-24	CHEQUE PAGADO 0000268		12,000.00	639,399.91
13-DIC-24	CHEQUE PAGADO 0000267		40,000.00	599,399.91
13-DIC-24	CHEQUE PAGADO 0000264 DEPOSITO A CTA. 0271586876 RFC IFC150325LM2		12,508.26	586,891.65
13-DIC-24	RETIRO DFP FI ELECTRONICO		339,353.00	247,538.65
16-DIC-24	CHEQUE PAGADO 0000272		161,130.00	86,408.65
16-DIC-24	TRASPASO A CUENTA DE TERCEROS 0000161224 IVA:00000000.00 , A LA CUENTA: 1167435104 PAGO FACTURA AL R.F.C. TOSA7312089V4		6,400.00	80,008.65
16-DIC-24	Comision x Internet 161224 Transferencias Tercero Banorte 1253979293 440035		3.00	80,005.65
16-DIC-24	IVA Com x Internet 161224 Transferencias Tercero Banorte 1253979293 440035		0.48	80,005.17
16-DIC-24	20241216400140BET0000483819070 SPEI RECIBIDO, BCO:0014 SANTANDER HR LIQ: 16:14:05 DEL CLIENTE GOBIERNO DEL ESTADO DE DURANGO DE LA CLABE 014190655101973028 CON RFC GED620101652 CONCEPTO: INGRESOS IEPS GASOLINA DICIEMBRE Y 3ER P REFERENCIA: 5004095 CVE RAST: 20241216400140BET0000483819070	59,610.66		139,615.83
16-DIC-24	TRASPASO A CUENTA DE TERCEROS 0000161224 IVA:00000000.00 , A LA CUENTA: 1167435104 RESTO PAGO FACTURA AL R.F.C. TOSA7312089V4		12,044.00	127,571.83
16-DIC-24	Comision x Internet 161224 Transferencias Tercero Banorte 1253979293 440035		3.00	127,568.83
16-DIC-24	IVA Com x Internet 161224 Transferencias Tercero Banorte 1253979293 440035		0.48	127,568.35

Línea Directa para su empresa:

 Ciudad de México: (55) 5140 5640 | Monterrey: (81) 8156 9640 | Guadalajara: (33) 3669 9040 | Resto del país: 800 - DIRECTA (3473282) | Visita nuestra página: www.banorte.com

Banco Mercantil del Norte S.A. Institución de Banca Múltiple Grupo Financiero Banorte. Av. Revolución No. 3000, Colonia La Primavera CP 64830, Municipio Monterrey

Nuevo León: RFC: BWN1929102927

DETALLE DE MOVIMIENTOS (PESOS) (CONTINUACIÓN) ▼

Enlace Global Pm C/Intereses

FECHA	DESCRIPCIÓN / ESTABLECIMIENTO	MONTO DEL DEPOSITO	MONTO DEL RETIRO	SALDO
16-DIC-24	COMPRA ORDEN DE PAGO SPEI 0161224 =REFERENCIA CTA/CLABE: 012190004749573938, BEM SPEI BCO:012 BENEF:MARIA CRUZ CASILLAS CARRILL (DATO NO VERIF POR ESTA INST), PAGO FACTURAS CVE RASTREO: 8846APR1202412163634048263 RFC: CACC550305K47 IVA: 00000000000.00 BBVA BANCOMER HORA LIQ: 19:46:47		29,651.57	97,916.78
16-DIC-24	COMISION ORDEN DE PAGO SPEI REFERENCIA: 0161224		5.00	97,911.78
16-DIC-24	I.V.A. ORDEN DE PAGO SPEI REFERENCIA: 0161224		0.80	97,910.98
16-DIC-24	TRASPASO A CUENTA DE TERCEROS 0000161224 IVA:00000000.00 , A LA CUENTA: 1167435104 PAGO FACTURA AL R.F.C. TOSA7312089V4		3,650.00	94,260.98
16-DIC-24	Comision x Internet 161224 Transferencias Tercero Banorte 1253979293 440035		3.00	94,257.98
16-DIC-24	IVA Com x Internet 161224 Transferencias Tercero Banorte 1253979293 440035		0.48	94,257.50
17-DIC-24	Comision x Internet 171224 Transferencias Tercero Banorte 1253980507 440035		3.00	94,254.50
17-DIC-24	IVA Com x Internet 171224 Transferencias Tercero Banorte 1253980507 440035		0.48	94,254.02
18-DIC-24	DEP.EFECTIVO	161,130.00		255,384.02
18-DIC-24	CHEQUE PAGADO 0000278		20,280.00	235,104.02
18-DIC-24	Comision x Internet 181224 Transferencias Tercero Banorte 1253980507 440035		3.00	235,101.02
18-DIC-24	IVA Com x Internet 181224 Transferencias Tercero Banorte 1253980507 440035		0.48	235,100.54
18-DIC-24	COMPRA ORDEN DE PAGO SPEI 0181224 =REFERENCIA CTA/CLABE: 012194001151164659, BEM SPEI BCO:012 BENEF:ABARRALES REIAN (DATO NO VERIF POR ESTA INST), PAGO FACTURA CVE RASTREO: 8846APR1202412183640400638 RFC: ARE130124LU4 IVA: 00000000000.00 BBVA BANCOMER HORA LIQ: 19:41:53		128,000.00	107,100.54
18-DIC-24	COMISION ORDEN DE PAGO SPEI REFERENCIA: 0181224		5.00	107,095.54
18-DIC-24	I.V.A. ORDEN DE PAGO SPEI REFERENCIA: 0181224		0.80	107,094.74
18-DIC-24	PAGO REFERENCIADO 551056335324 Impuesto Deposito Referenciado		83,439.00	23,655.74
18-DIC-24	CHEQUE PAGADO 0000277		9,887.46	13,768.28
20-DIC-24	DEV.CHEQUE. 0000279 COMISION POR DEVOLUCION DE CHEQUE EN VENTANILLA NO.CHEQ:0000279 SUC:7450 IMP: 15,000.00 SDO.DIS: 13,768.28		990.00	12,778.28
20-DIC-24	IVA COM.CHEQ.S/FONDOS0000279 COMISION POR DEVOLUCION DE CHEQUE EN VENTANILLA NO.CHEQ:0000279 SUC:7450 IMP: 15,000.00 SDO.DIS: 13,768.28		158.40	12,619.88
20-DIC-24	DEV.CHEQUE. 0000280 COMISION POR DEVOLUCION DE CHEQUE EN VENTANILLA NO.CHEQ:0000280 SUC:7450 IMP: 20,000.00 SDO.DIS: 12,619.88		990.00	11,629.88
20-DIC-24	IVA COM.CHEQ.S/FONDOS0000280 COMISION POR DEVOLUCION DE CHEQUE EN VENTANILLA NO.CHEQ:0000280 SUC:7450 IMP: 20,000.00 SDO.DIS: 12,619.88		158.40	11,471.48
26-DIC-24	Comision x Internet 261224 Transferencias Tercero Banorte 1253980507 440035		3.00	11,468.48
26-DIC-24	IVA Com x Internet 261224 Transferencias Tercero Banorte 1253980507 440035		0.48	11,468.00
27-DIC-24	20241227400140BET0000469093740 SPEI RECIBIDO, BCO:0014 SANTANDER HR LIQ: 15:05:32 DEL CLIENTE GOBIERNO DEL ESTADO DE DURANGO DE LA CLABE 014190655101973028 CON RFC GED620101652 CONCEPTO: INGRESOS ISR BIENES INMUEBLES DICIEMBRE REFERENCIA: 5004437 CVE RAST: 20241227400140BET0000469093740	1,423.64		12,891.64
29-DIC-24	COMPRA ORDEN DE PAGO SPEI 0291224 =REFERENCIA CTA/CLABE: 012060004876557708, BEM SPEI BCO:012 BENEF:GUADALUPE FLORES CORTE (DATO NO VERIF POR ESTA INST), PAGO FACTURA CVE RASTREO: 8846APR1202412293668464025 RFC: FOCG820129AB0 IVA: 00000000000.00 BBVA MEXICO HORA LIQ: 21:33:48		852.60	12,039.04
29-DIC-24	COMISION ORDEN DE PAGO SPEI REFERENCIA: 0291224		5.00	12,034.04
29-DIC-24	I.V.A. ORDEN DE PAGO SPEI REFERENCIA: 0291224		0.80	12,033.24
30-DIC-24	002601002412300000133442 SPEI RECIBIDO, BCO:0012 BBVA MEXICO HR LIQ: 15:24:43 DEL CLIENTE GOBIERNO DEL ESTADO DE DURANGO SRIA DE DE LA CLABE 012190004465337364 CON RFC GED620101652 CONCEPTO: INGRESOS FONDO ESTATAL DICIEMB REFERENCIA: 5029246 CVE RAST: 002601002412300000133442	2,691.00		14,724.24
30-DIC-24	DEPOSITO DE CUENTA DE TERCEROS 0001011930 DE LA CUENTA 0141607904 INGRESOS IMPUESTO A LA VENTA F		8,115.92	22,840.16
31-DIC-24	20241231400140BET0000491086390 SPEI RECIBIDO, BCO:0014 SANTANDER HR LIQ: 11:10:30 DEL CLIENTE GOBIERNO DEL ESTADO DE DURANGO DE LA CLABE 014190655101973028 CON RFC GED620101652 CONCEPTO: INGRESOS PARTICIPACIONES DICIEMBRE 2024 REFERENCIA: 5004569 CVE RAST: 20241231400140BET0000491086390	2,545,351.07		2,568,191.23
31-DIC-24	RETIRO DEP. ELECTRONICO		356,848.00	2,211,343.23
31-DIC-24	DEV. DEPOSITO ELECTRONICO	8,483.00		2,219,826.23
31-DIC-24	CHEQUE PAGADO 0000283		40,000.00	2,179,826.23

Línea Directa para su empresa:

Ciudad de México: (55) 5140 5640 | Monterrey: (81) 8156 9640 | Guadalajara: (33) 3669 9040 | Resto del país: 800 - DIRECTA (3473282) | Visita nuestra página: www.banorte.com

Nuevo León: (81) 8156 9640

DETALLE DE MOVIMIENTOS (PESOS) (CONTINUACIÓN) ▾

Enlace Global Pm C/Intereses

FECHA	DESCRIPCIÓN / ESTABLECIMIENTO	MONTO DEL DEPÓSITO	MONTO DEL RETIRO	SALDO
31-DIC-24	CHEQUE PAGADO 0000285		12,000.00	2,167,826.23
31-DIC-24	CHEQUE PAGADO 0000282		173,236.00	1,994,590.23
31-DIC-24	CHEQUE PAGADO 0000284		30,000.00	1,964,590.23
31-DIC-24	TRASPASO A CUENTA DE TERCEROS 0000311224 IVA:00000000.00 , A LA CUENTA: 1273037780 PARTICIPACIONES AL R.F.C. SDI851201531		381,802.66	1,582,787.57
31-DIC-24	Comision x Internet 311224 Transferencias Tercero Banorte 1253979293 440035		3.00	1,582,784.57
31-DIC-24	IVA Com x Internet 311224 Transferencias Tercero Banorte 1253979293 440035		0.48	1,582,784.09
31-DIC-24	COMISION POR RENTA MENSUAL RENTA BEM INTERNET MES DICIEMBRE 0000440035		300.00	1,582,484.09
31-DIC-24	IVA POR RENTA MENSUAL RENTA BEM INTERNET MES DICIEMBRE 0000440035		48.00	1,582,436.09
31-DIC-24	LIQ.INT.S/TASA LIQ 2024-12-31	131.40		1,582,567.49

OTROS ▾

Cargos Objetados en el Periodo

Folio	Fecha	Tipo de Cargo	Monto	Fecha de Cargo
N/A	N/A	N/A	N/A	N/A

Informe de Depósitos en efectivo (IDE) mayores a \$15,000 pesos

Mes:	DICIEMBRE de 2024
Excedentes de depósitos	\$ 194,131.08
Tipo de Cambio	\$ 20.2683
Resumen por cliente del ejercicio 2024	
Monto de excedente de depósitos	\$ 2,784,034.98

*Los depósitos en efectivo presentados en el presente informe son aquellos que exceden la cantidad de \$15,000 (Quince mil pesos 00/100) de forma acumulada en todas las cuentas bajo titularidad del cliente dentro de un mes calendario.

Ganancia Anual Total (GAT)

NO. DE CUENTA	GAT NOMINAL ¹	GAT REAL ²	(+) INTERESES APLICABLES	(-) TOTAL DE COMISIONES
N/A	N/A	N/A	N/A	N/A

¹ Antes de Impuestos

² La GAT REAL es el rendimiento que obtendría después de descontar la inflación estimada

Advertencia: incumplir sus obligaciones le puede generar comisiones.

El presente estado de cuenta no es un comprobante fiscal.

La fecha de corte coincide con la fecha de terminación del periodo que se señala en el presente estado de cuenta. Las operaciones efectuadas durante los días no laborales o después de la hora de corte de fin de día serán consideradas en nuestra contabilidad como realizadas en el siguiente día hábil bancario. Usted dispone de 90 días después de la fecha de corte para objetar la información contenida en su estado de cuenta, de no hacerlo se asumirá su conformidad al respecto.

Cuando no reciba su estado de cuenta durante los 20 días siguientes de la fecha de corte, y no haya dado instrucciones para que no se le envíe, favor de solicitarlo en su sucursal.

En el caso de avisos de modificaciones al contrato de adhesión, recuerde que, si así lo decide, tiene derecho a solicitar la cancelación de su cuenta dentro de los 30 días naturales posteriores a la notificación recibida, sin responsabilidad alguna a su cargo cubriendo, en su caso, los adeudos que se hayan generado a la fecha.

Aviso de privacidad

Ponemos a su disposición el Aviso de Privacidad en www.banorte.com en el entendido de que su información será tratada con sujeción a los fines establecidos en el referido Aviso de Privacidad.

Línea Directa para su empresa:

Ciudad de México: (55) 5140 5640 | Monterrey: (81) 8156 9640 | Guadalajara: (33) 3669 9040 | Resto del país: 800 - DIRECTA (3473282) | Visita nuestra página: www.banorte.com
 Banco Mercantil del Norte S.A. Institución de Banca Múltiple Grupo Financiero Banorte. Av. Revolución No. 3000. Colonia La Primavera C.P. 4630. Municipio Monterrey
 Nuevo León. RFC BMN930209927

CONCILIACION BANCARIA

MUNICIPIO DE RODEO DURANGO FONDO MINERO 2018

Banco: HSBC

Sucursal:

No. Cta. 4061445326

Conciliación Bancaria correspondiente al mes de : DICIEMBRE 2024

Saldo en libros

31 de diciembre de 2024

\$

0.01

Menos: Cheques en transito

FECHA	REF	CONCEPTO	IMPORTE
-------	-----	----------	---------

Menos: Sus abonos no correspondidos

FECHA	REF	CONCEPTO	IMPORTE
-------	-----	----------	---------

Mas: Nuestros cargos no correspondidos

FECHA	REF	CONCEPTO	IMPORTE
-------	-----	----------	---------

Mas: Sus cargos no correspondidos

FECHA	REF	CONCEPTO	IMPORTE
-------	-----	----------	---------

Saldo en estado de cuenta al: 31 de diciembre de 2024

\$

0.01

 C. ALAN ELZARDO RUEDA DOSAL
 TESORERO MUNICIPAL

 C. MA DE LA LUZ AMAYA PARRA
 PRESIDENTE MUNICIPAL

 C. VICTOR ALFONSO MEDINA GUERRERO
 SINDICO



H. AYUNTAMIENTO DEL MUNICIPIO DE RODEO, DGO.
ESTADO DE DURANGO

Auxiliares de Cuentas del 01/dic./2024 al 31/dic./2024

Con saldo y/o movimientos. (De la cuenta: 1112-07-19-00-002 a la 1112-07-19-00-002)
Cuentas de Registro

Usu: supervisor
Rep: rptAuxiliarCuentas

Fecha y hora de Impresión | 06/feb./2025
12:57 a. m.

Cuenta	Nombre de la Cuenta				Saldo Inicial	Movimientos del Periodo		Saldos		
	Poliza	Fecha	Beneficiario	No. Factura		Cheque / Folio	Concepto		Cargos	Abonos
1112-07-19-00-002						Cta. 326	\$0.01	\$0.00	\$0.00	\$0.01
					Total :		0.01	0.00	0.00	0.01

CUENTA INTEGRAL
Estado de Cuenta



FONDO MINERO 2019
CLL INDEPENDENCIA NO.75
CENTRO
35760 RODEO DURANGO

CR 00309
C30.13-00220-24-AMT
-01
474199
183

NÚMERO DE CUENTA
4061445326
NÚMERO DE CLIENTE
32813062
RFC
MRD920901LJ2

CLABE INTERBANCARIA
021190040614453264

RESUMEN DE CUENTAS	
▶ Saldo Inicial del Periodo	\$ 0.01
▶ Depósitos/ Abonos	\$ 0.00
▶ Retiros/Cargos	\$ 0.00
▶ Intereses Netos Sin Capital Informativo	\$ 0.00
▶ IVA Informativo	\$ 0.00
▶ Saldo Final del Periodo	\$ 0.01
▶ Sucursal	00220
▶ Plaza	13
▶ Días Transcurridos en el mes	31
▶ Periodo del	01/12/2024 al 31/12/2024

La fecha de corte coincide con el periodo indicado
Las tasas de interés son expresadas en términos anuales

Cuenta	Interés Aplicable	Comisiones Cobradas	GAT Nominal	GAT Real
4061445326	0.00%	\$0.00	0.00% Antes de impuestos	-3.66% Antes de impuestos

CIFRAS EXPRESADAS EN PESOS MEXICANOS

RESUMEN DE TU CUENTA INTEGRAL	
Comisiones Cobradas en el Mes	\$ 0.00
Saldo Promedio Mínimo Requerido	\$ 30,000.00
Saldo Promedio en el Mes (promedio de los saldos diarios del periodo)	\$ 0.01
Tasa Promedio Nominal	0.0000%
Pago Interés Nominal en el Mes	\$ 0.00
Pago de Interés Nominal en el Año	\$ 0.00
IVA Cobrado	\$ 0.00
ISR Retenido en el Mes	\$ 0.00
ISR Retenido en el Año	\$ 0.00

Información SPEI's Enviados durante el periodo del 01/12/2024 al 31/12/2024

Fecha de Operación	Hora de Operación	Participante Receptor	Nombre del Beneficiario *	Cuenta Beneficiaria	Concepto del pago	Monto del pago	Clave de Rastreo	Número de Referencia

* Dato no verificado por esta institución
CoDi: Operación procesada por CoDi®

Información SPEI's Recibidos durante el periodo del 01/12/2024 al 31/12/2024

Fecha de Operación	Hora de Operación	Participante Emisor	Nombre del Ordenante	Cuenta Ordenante	Concepto del pago	Monto del pago	Clave de Rastreo	Número de Referencia

CoDi: Operación procesada por CoDi®

Información CoDi® Enviados durante el periodo del 01/12/2024 al 31/12/2024

Fecha de Operación	Hora de Operación	Participante Receptor	Nombre del Beneficiario *	Cuenta Beneficiaria	Concepto del pago	Monto del pago	Clave de Rastreo	Número de Referencia	Folio del Esquema Cobro Digital

* Dato no verificado por esta institución
CoDi: Operación procesada por CoDi®

Información CoDi® Recibidos durante el periodo del 01/12/2024 al 31/12/2024

Fecha de Operación	Hora de Operación	Participante Emisor	Nombre del Ordenante	Cuenta Ordenante	Concepto del pago	Monto del pago	Clave de Rastreo	Número de Referencia	Folio del Esquema Cobro Digital

CoDi: Operación procesada por CoDi®



CONCILIACION BANCARIA

MUNICIPIO DE RODEO DURANGO TESORERIA 2022

Banco: HSBC

Sucursal:

No. Cta. 4067085274

Conciliación Bancaria correspondiente al mes de DICIEMBRE 2024

Saldo en libros

31 de diciembre de 2024

\$

2,576.71

Menos: Cheques en transito

FECHA	REF	CONCEPTO	IMPORTE
-------	-----	----------	---------

Menos: Sus abonos no correspondidos

FECHA	REF	CONCEPTO	IMPORTE
-------	-----	----------	---------

Mas: Nuestros cargos no correspondidos

FECHA	REF	CONCEPTO	IMPORTE
-------	-----	----------	---------

Mas: Sus cargos no correspondidos

FECHA	REF	CONCEPTO	IMPORTE
-------	-----	----------	---------

Saldo en estado de cuenta al: 31 de diciembre de 2024

\$

2,576.71



C. ALAN ELIZARIO BUENA DOSAL
TESORERO MUNICIPAL



C. MA DE LA LUZ AMAYA PARRA
PRESIDENTE MUNICIPAL



C. VICTOR ALFONSO MEDINA GUERRERO
SINDICO



H. AYUNTAMIENTO DEL MUNICIPIO DE RODEO, DGO.
ESTADO DE DURANGO

Auxiliares de Cuentas del 01/dic./2024 al 31/dic./2024

Con saldo y/o movimientos. (De la cuenta: 1112-07-22-00-001 a la 1112-07-22-00-001)

Cuentas de Registro

Usu: supervisor
Rep: plAuxiliaCuentas

Fecha y hora de Impresión: 06/feb./2025 12:56 a. m.

Cuentas	Nombre de la Cuenta					Saldo Inicial	Movimientos del Periodo			
	Poliza	Fecha	Beneficiario	No. Factura	Cheque / Folio		Concepto	Cargos	Abcnos	Saldos
1112-07-22-00-001						Cta 274	\$2,576.60	\$0.11	\$0.00	\$2,576.71
	100734	01/12/2024			INTERESES	S/C (INTERESES IR Folio: 746)		\$0.11	\$0.00	\$2,576.71
						Total :	2,576.60	0.11	0.00	2,576.71

CUENTA INTEGRAL
Estado de Cuenta



TESORERIA 2022

CR.00309
C10.13-00220-24-AMT

CLL INDEPENDENCIA NO.75
CENTRO
35760 RODEO DURANGO

-01
176394
349

NÚMERO DE CUENTA
4067085274
NÚMERO DE CLIENTE
32813062
RFC
MRD920901LJ2

CLABE INTERBANCARIA
021190040670852744

RESUMEN DE CUENTAS

Saldo Inicial del Periodo	\$ 2,576.60
Depósitos/ Abonos	\$ 0.00
Retiros/Cargos	\$ 0.00
Intereses Netos Sin Capital Informativo	\$ 0.11
IVA Informativo	\$ 0.00
Saldo Final del Periodo	\$ 2,576.71
Sucursal	00220
Plaza	13
Días Transcurridos en el mes	31
Periodo del	01/12/2024 al 31/12/2024

La fecha de corte coincide con el período indicado
Las tasas de interés son expresadas en términos anuales

Cuenta	Interés Aplicable	Comisiones Cobradas	GAT Nominal	GAT Real
4067085274	0.05%	\$0.00	0.05% Antes de Impuestos	-3.61% Antes de Impuestos

CIFRAS EXPRESADAS EN PESOS MEXICANOS

RESUMEN DE TU CUENTA INTEGRAL	
Comisiones Cobradas en el Mes	\$ 0.00
Saldo Promedio Mínimo Requerido	\$ 30,000.00
Saldo Promedio en el Mes (promedio de los saldos diarios del periodo)	\$ 2,576.60
Tasa Promedio Nominal	0.0499%
Pago Interés Nominal en el Mes	\$ 0.11
Pago de Interés Nominal en el Año	\$ 1.31
IVA Cobrado	\$ 0.00
ISR Retenido en el Mes	\$ 0.00
ISR Retenido en el Año	\$ 1.20

DETALLE MOVIMIENTOS CUENTA INTEGRAL No. 4067085274

Día	Descripción	Referencia/ Serial	Retiro/Cargo	Depósito/Abono	Saldo
31	PAGO DE INTERES NOMINAL	12310015		\$ 0.11	\$ 2,576.71

CoDi: Operación procesada por CoDi®

Información SPEI's Enviados durante el periodo del 01/12/2024 al 31/12/2024

Fecha de Operación	Hora de Operación	Participante Receptor	Nombre del Beneficiario *	Cuenta Beneficiaria	Concepto del pago	Monto del pago	Clave de Rastreo	Número de Referencia

* Dato no verificado por esta institución
CoDi: Operación procesada por CoDi®

Información SPEI's Recibidos durante el periodo del 01/12/2024 al 31/12/2024

Fecha de Operación	Hora de Operación	Participante Emisor	Nombre del Ordenante	Cuenta Ordenante	Concepto del pago	Monto del pago	Clave de Rastreo	Número de Referencia

CoDi: Operación procesada por CoDi®



**SISTEMA PARA EL DESARROLLO INTEGRAL
DE LA FAMILIA DEL MUNICIPIO DE RODEO**



RODEO, DURANGO.

H. AYUNTAMIENTO 2022 - 2025

CONCILIACIONES BANCARIAS.

RODEO, DURANGO. INDEPENDENCIA NO. 75. ZONA CENTRO.

TEL. 677-874-00-03.

DIF MUNICIPAL DE RODEO, DGO.
CONCILIACION BANCARIA AL 31/12/2024
BANORTE: CTA: 1273037780

SALDO EN LIBROS	\$	383,990.86
CHEQUE EN TRANSITO		
SUS ABONOS NO CORRESPONDIDOS		0.00
NUESTROS CARGOS NO CORRESPONDIDOS		
SUS CARGOS NO CORRESPONDIDOS		0.00
SALDO SEGÚN EDO DE CTA	\$	<u>383,990.86</u>

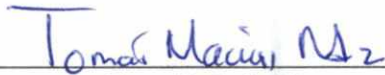

Ing. Tomas Macias Rodriguez
Director del DIF Rodeo Durango.



**SISTEMA PARA EL DESARROLLO INTEGRAL DE LA FAMILIA DEL MUNICIPIO DE RODEO, DURANGO
 ESTADO DE DURANGO**

Auxiliares de Cuentas del 01/dic./2024 al 31/dic./2024

Con saldo y/o movimientos. (De la cuenta: 1112-01-005 a la 1112-01-005)

Cuentas de Registro

Usr: Supervisor
Rep: rptAuxiliarCuentas

Fecha y hora de Impresión: 20/ene./2025 04:38 p. m.

Cuenta	Nombre de la Cuenta					Saldo Inicial	Movimientos del Periodo		Saldos
	Poliza	Fecha	Beneficiario	No. Factura	Cheque / Folio		Concepto	Cargos	
1112-01-005					Cta. 780	\$3,191.35	\$754,712.89	\$373,913.38	\$383,990.86
C00221	01/12/2024	BANCO MERCANTIL DEL	EDO DE CTA	EDO DE CT	GP Directo 79 BANCC MERCANTIL DEL NORTE S.A. , Pago: 78 (REGISTRO DE C		\$0.00	\$644.38	\$2,546.97
I00031	04/12/2024		F 76B		IR:31, Banorte DIF (SUBSIDIO PRESIDENCIA CORRESPONDIENTE A EL MES DE		\$322,529.91	\$0.00	\$325,076.88
C00202	04/12/2024	LOURDES SUSANA ARR	F 258	TRANSF.	GP LOURDES SUSANA ARREOLA VALEZUELA , Folio Pago: 71 (PAGO DE MEDI		\$0.00	\$5,799.00	\$319,277.88
C00203	04/12/2024	PEDRO GALLEGOS ROS	F 114	TRANSF.	GP PEDRO GALLEGOS ROSALES , Folio Pago: 72 (PAGO A REFACCIONARIA. G		\$0.00	\$13,730.00	\$305,547.88
C00204	04/12/2024	GASOLINERA IGLUF	F 9DF E5B A	TRANSF.	GP GASOLINERA IGLUF , Folio Pago: 73 (PAGO GASOLINERA IGLUF. GP GASO		\$0.00	\$45,321.67	\$260,226.21
C00205	05/12/2024	TOMAS MACIAS RODRIC		19	GP Folio: 75 (APOYOS ECONOMICOS A PERSONAS VULNERABLES. GP Folio: 71		\$0.00	\$50,000.00	\$210,226.21
C00206	06/12/2024	ARREOLA ALEMAN JOSI	F 966	TRANSF.	GP ARREOLA ALEMAN JOSE FELIX , Folio Pago: 74 (PAGO DE REFACCIONES		\$0.00	\$15,511.00	\$194,715.21
I00032	11/12/2024		F E20		IR:32, Banorte DIF (REGISTRO DE ISR RETENCIONES 2024 IR Folio: 32)		\$39,024.00	\$0.00	\$233,739.21
C00207	13/12/2024	TOMAS MACIAS RODRIC		TRANSF.	GP Folio: 76 (PAGO DE NOMINA 1ERA QUINCENA DE DICIEMBRE DE 2024. GP I		\$0.00	\$31,347.00	\$202,392.21
C00208	13/12/2024	TOMAS MACIAS RODRIC		TRANSF.	GP Folio: 77 (PAGO DE AGUINALDO. GP Folio: 77)		\$0.00	\$34,041.00	\$168,351.21
C00209	13/12/2024	ABARROTÉS RETANA		TRANSF.	GP Folio: 78 (PAGO DE DESPENSAS PARA NIÑOS CON DISCAPACIDAD. GP Foli		\$0.00	\$33,000.00	\$135,351.21
C00210	13/12/2024	TESORERIA DE LA FEDE		TRANSF.	PAGO DE ISR MES JUL 2024 (PAGO DE IMPUESTOS SAT MES JULIO 2024)		\$0.00	\$2,597.00	\$132,754.21
C00211	13/12/2024	TESORERIA DE LA FEDE		TRANSF.	PAGO ISR JUN 2024 (PAGO DE IMPUESTOS SAT MES JUNIO 2024)		\$0.00	\$2,521.00	\$130,233.21
C00212	13/12/2024	TESORERIA DE LA FEDE		TRANSF.	PAGO ISR MES MAYO 2024 (PAGO DE IMPUESTOS SAT MES MAYO 2024)		\$0.00	\$2,868.00	\$127,365.21
C00216	13/12/2024	MARCO ANTONIO ARRE		TRANSF.	PAGO SERVICIOS DE CONTABILIDAD (PAGO DE SERVICIOS DE CONTABILIDAD		\$0.00	\$13,500.00	\$113,865.21
C00217	13/12/2024	DIF RODEO		TRANSF.	CARGO Y ABONO (CARGO Y ABONO A BANCO)		\$11,333.33	\$0.00	\$125,198.54
C00217	13/12/2024	DIF RODEO		TRANSF.	CARGO Y ABONO (CARGO Y ABONO A BANCO)		\$0.00	\$11,333.33	\$113,865.21
C00218	20/12/2024	TOMAS MACIAS RODRIC		14	GP Folio: 79 (APOYOS ECONOMICOS A PERSONAS VULNERABLES. GP Folio: 7		\$0.00	\$50,000.00	\$63,865.21
C00219	27/12/2024	TOMAS MACIAS RODRIC		25	GP Folio: 80 (APOYOS ECONOMICOS A PERSONAS DE ESCASOS RECURSOS		\$0.00	\$30,000.00	\$33,865.21
I00033	31/12/2024		F 21C		IR:33, Banorte DIF (SUBSIDIO PRESIDENCIA CORRESPONDIENTE A EL MES DE		\$381,802.66	\$0.00	\$415,667.87
I00034	31/12/2024		EDO DE CTA		IR:34, Banorte DIF (REGISTRO DE INTERRES A FAVOR. IR Folio: 34)		\$22.99	\$0.00	\$415,690.86
C00220	31/12/2024	TOMAS MACIAS RODRIC		TRANSF.	GP Folio: 81 (PAGO DE NOMINA 2DA QUINCENA DE DICIEMBRE DE 2024. GP Fc		\$0.00	\$31,700.00	\$383,990.86
Total :						3,191.35	754,712.89	373,913.38	383,990.86

SISTEMA PARA EL DESARROLLO DE LA FAMILIA DEL MUNICIPIO DE RO
CALLE CONQUISTAS AGRARIAS SN

ETA
RODEO DGO. C.P. 35760
SUCURSAL: 0184 DURANGO 20 DE NOVIEMBRE
TIPO DE ENVÍO: CORREO



NO. DE CLIENTE: 74974031
RFC: SDI851201531

DATOS DE SUCURSAL:
PLAZA: 9986 PLAZA DURANGO
DIRECCIÓN: 20 DE NOVIEMBRE ESQ CON REGATO 0000 CENTRO
TELÉFONO: 8170251

INFORMACIÓN DEL PERIODO

Periodo Del 01/Diciembre/2024 al 31/Diciembre/2024
Fecha de corte 31/Diciembre/2024
Moneda PESOS

RESUMEN INTEGRAL

Producto	No. de Cuenta	CLABE	Saldo anterior	Saldo al corte
ENLACE GLOBAL PM C/INTERESES	1273037780	072 190 01273037780 3	\$34,691.35	\$383,990.86
TOTAL			\$34,691.35	\$383,990.86

DETALLE ENLACE GLOBAL PM C/INT. ▼

Resumen del periodo	
Saldo inicial del periodo	\$ 34,691.35
+ Total de depósitos	\$ 754,689.90
- Total de retiros	\$ 404,769.00
+ Intereses Netos Ganados	\$ 22.99
- Total de comisiones Cobradas / Pagadas	\$ 555.50
- IVA sobre comisiones (16%)	\$ 88.88
- Intereses Cobrados / Pagados	\$ 0.00
Saldo actual	\$ 383,990.86
Saldo disponible al día*	\$ 383,990.86
Saldo Promedio	
Saldo promedio mínimo	\$ 0.00
En el Periodo 01 Dic al 31 Dic:	\$ 121,369.50
Días que comprende el periodo	31
Intereses devengados	
Tasa Bruta Anual	0.22%
Interés Tasa Bruta Anual	\$ 22.99
Retención de ISR	\$ 0.00
INTERESES NETOS GANADOS	\$ 22.99
Saldo no disponible al día	
Depósitos de Cheques S.B.C.	\$ 0.00
Ret. Garantía Líquida	\$ 0.00
Comisiones pendientes de aplicar	\$ 0.00
Compras no aplicadas	\$ 0.00
TOTAL	\$ 0.00
Resumen de comisiones	
Cheques girados	3
Cheques girados sin comisión	3
Cheques girados con comisión	0
Importe de la comisión	\$ 0.00
Por cheques devueltos	\$ 0.00
Otras comisiones	\$ 555.50

ENLACE GLOBAL PM C/INTERESES

(Saldo inicial de \$34,691.35)

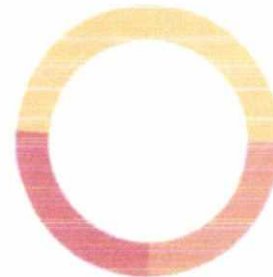

DEPÓSITOS	\$754,689.90
RETIROS	\$404,769.00
COMISIONES	\$555.50
OTROS CARGOS	\$88.88
SALDO FINAL	\$383,990.86

Línea Directa para su empresa:

Ciudad de México: (55) 5140 5640 | Monterrey: (81) 8156 9640 | Guadalajara: (33) 3669 9040 | Resto del país: 800 - DIRECTA (3473282) | Visita nuestra página: www.banorte.com

DETALLE DE MOVIMIENTOS (PESOS) ▼

Enlace Global PM C/Intereses

FECHA	DESCRIPCIÓN / ESTABLECIMIENTO	MONTO DEL DEPOSITO	MONTO DEL RETIRO	SALDO
30-NOV-24	SALDO ANTERIOR			34,691.35
02-DIC-24	RETIRO DEP. ELECTRONICO		31,500.00	3,191.35
02-DIC-24	COM NL78508 C01 R 10		55.00	3,136.35
02-DIC-24	I.V.A. COM. NOMINA LINEA		8.80	3,127.55
04-DIC-24	DEPOSITO DE CUENTA DE TERCEROS 0000041224 DE LA CUENTA 1253979293 PARTICIPACIONES	322,529.91		325,657.46
04-DIC-24	COMPRA ORDEN DE PAGO SPEI 0041224 =REFERENCIA CTA/CLABE: 012196004827582531, BEM SPEI BCO:012 BENEF:LOURDES SUSANA ARREOLA VALENZUE (DATO NO VERIF POR ESTA INST), PAGFAR CVE RASTREO: 8846APR1202412043595648038 RFC: AEVL900429FL2 IVA: 0000000000.00 BBVA BANCOMER HORA LIQ: 19:51:08		5,799.00	319,858.46
04-DIC-24	COMISION ORDEN DE PAGO SPEI REFERENCIA: 0041224		5.00	319,853.46
04-DIC-24	I.V.A. ORDEN DE PAGO SPEI REFERENCIA: 0041224		0.80	319,852.66
04-DIC-24	COMPRA ORDEN DE PAGO SPEI 0412243 =REFERENCIA CTA/CLABE: 021190040697529966, BEM SPEI BCO:021 BENEF:PEDRO GALLEGOS ROSALE (DATO NO VERIF POR ESTA INST), pagref CVE RASTREO: 8846APR2202412043595726941 RFC: GARP76106L1 IVA: 0000000000.00 HSBC HORA LIQ: 20:21:01		13,730.00	306,122.66
04-DIC-24	COMISION ORDEN DE PAGO SPEI REFERENCIA: 0412243		5.00	306,117.66
04-DIC-24	I.V.A. ORDEN DE PAGO SPEI REFERENCIA: 0412243		0.80	306,116.86
04-DIC-24	COMPRA ORDEN DE PAGO SPEI 0041224 =REFERENCIA CTA/CLABE: 012060004487332367, BEM SPEI BCO:012 BENEF:GASOLINERA IGLUF S A DE C (DATO NO VERIF POR ESTA INST), PAGGAS CVE RASTREO: 8846APR1202412043595726943 RFC: GIC940902 IVA: 0000000000.00 BBVA BANCOMER HORA LIQ: 20:21:01		45,321.67	260,795.19
04-DIC-24	COMISION ORDEN DE PAGO SPEI REFERENCIA: 0041224		5.00	260,790.19
04-DIC-24	I.V.A. ORDEN DE PAGO SPEI REFERENCIA: 0041224		0.80	260,789.39
05-DIC-24	CHEQUE PAGADO 0000019		50,000.00	210,789.39
06-DIC-24	COMPRA ORDEN DE PAGO SPEI 0061224 =REFERENCIA CTA/CLABE: 021190040574066050, BEM SPEI BCO:021 BENEF:JOSE FELIX ARREOLA ALEMA (DATO NO VERIF POR ESTA INST), pagref CVE RASTREO: 8846APR1202412063602436949 RFC: AEA741119M24 IVA: 0000000000.00 HSBC HORA LIQ: 18:31:31		15,511.00	195,278.39
06-DIC-24	COMISION ORDEN DE PAGO SPEI REFERENCIA: 0061224		5.00	195,273.39
06-DIC-24	I.V.A. ORDEN DE PAGO SPEI REFERENCIA: 0061224		0.80	195,272.59
11-DIC-24	DEPOSITO DE CUENTA DE TERCEROS 0000111224 DE LA CUENTA 1253979293 REINTEGRO DE LA DEVOLUCION DE RETENCIONES DE ISR	39,024.00		234,296.59
13-DIC-24	RETIRO DEP. ELECTRONICO		31,347.00	202,949.59
13-DIC-24	COM NL78508 C01 R 10		55.00	202,894.59
13-DIC-24	I.V.A. COM. NOMINA LINEA		8.80	202,885.79
13-DIC-24	RETIRO DEP. ELECTRONICO		34,041.00	168,844.79
13-DIC-24	COM NL78508 C02 R 10		55.00	168,789.79
13-DIC-24	I.V.A. COM. NOMINA LINEA		8.80	168,780.99
13-DIC-24	DEV. DEPOSITO ELECTRONICO	11,333.33		180,114.32
13-DIC-24	COMPRA ORDEN DE PAGO SPEI 0131224 =REFERENCIA CTA/CLABE: 012194001151164659, BEM SPEI BCO:012 BENEF:ABARROTES RETANA S A DE C (DATO NO VERIF POR ESTA INST), pagagu CVE RASTREO: 8846APR2202412133621451777 RFC: ARE130124LU4 IVA: 0000000000.00 BBVA BANCOMER HORA LIQ: 11:32:45		33,000.00	147,114.32
13-DIC-24	COMISION ORDEN DE PAGO SPEI REFERENCIA: 0131224		5.00	147,109.32
13-DIC-24	I.V.A. ORDEN DE PAGO SPEI REFERENCIA: 0131224		0.80	147,108.52
13-DIC-24	PAGO REFERENCIADO 534992434824 Impuesto Deposito Referenciado		2,597.00	144,511.52
13-DIC-24	PAGO REFERENCIADO 534992534824 Impuesto Deposito Referenciado		2,521.00	141,990.52
13-DIC-24	PAGO REFERENCIADO 534992634824 Impuesto Deposito Referenciado		2,868.00	139,122.52
13-DIC-24	COMPRA ORDEN DE PAGO SPEI 1312242 =REFERENCIA CTA/CLABE: 021190063973524620, BEM SPEI BCO:021 BENEF:MARCO ANTONIO ARREOLA DELGAD (DATO NO VERIF POR ESTA INST), paghono CVE RASTREO: 8846APR1202412133621610208 RFC: AEDM820320GG1 IVA: 0000000000.00 HSBC HORA LIQ: 11:55:28		13,500.00	125,622.52
13-DIC-24	COMISION ORDEN DE PAGO SPEI REFERENCIA: 1312242		5.00	125,617.52
13-DIC-24	I.V.A. ORDEN DE PAGO SPEI REFERENCIA: 1312242		0.80	125,616.72
16-DIC-24	RET PAGO AGUINALDO 78508 NL		11,333.33	114,283.39
16-DIC-24	COM NL78508 C01 R 1		5.50	114,277.89
16-DIC-24	I.V.A. COM. NOMINA LINEA		0.88	114,277.01

Línea Directa para su empresa:

 Ciudad de México: (55) 5140 5640 | Monterrey: (81) 8156 9640 | Guadalajara: (33) 3669 9040 | Resto del país: 800 - DIRECTA (3473282) | Visita nuestra página: www.banorte.com

DETALLE DE MOVIMIENTOS (PESOS) (CONTINUACIÓN) ▼

Enlace Global PM C/Intereses

FECHA	DESCRIPCIÓN / ESTABLECIMIENTO	MONTO DEL DEPOSITO	MONTO DEL RETIRO	SALDO
20-DIC-24	CHEQUE PAGADO 000014		50,000.00	64,277.01
27-DIC-24	CHEQUE PAGADO 000025		30,000.00	34,277.01
31-DIC-24	DEPOSITO DE CUENTA DE TERCEROS 0000311224 DE LA CUENTA 1253979293 PARTICIPACIONES	381,802.66		416,079.67
31-DIC-24	RETIRO DEP. ELECTRONICO		31,700.00	384,379.67
31-DIC-24	COM NL78508 C01 R TO		55.00	384,324.67
31-DIC-24	IVA. COM. NOMINA LINEA		8.80	384,315.87
31-DIC-24	COMISION POR RENTA MENSUAL RENTA BEM INTERNET MES DICIEMBRE 0000451779		300.00	384,015.87
31-DIC-24	IVA POR RENTA MENSUAL RENTA BEM INTERNET MES DICIEMBRE 0000451779		48.00	383,967.87
31-DIC-24	LIQ.INT.S/TASA LIQ 2024-12-31	22.99		383,990.86

OTROS ▼

Cargos Objettados en el Periodo

Folio	Fecha	Tipo de Cargo	Monto	Fecha de Cargo
N/A	N/A	N/A	N/A	N/A

Ganancia Anual Total (GAT)

NO. DE CUENTA	GAT NOMINAL ¹	GAT REAL ²	(+) INTERESES APLICABLES	(-) TOTAL DE COMISIONES
N/A	N/A	N/A	N/A	N/A

¹ Antes de Impuestos

² La GAT REAL es el rendimiento que obtendría después de descontar la inflación estimada

Advertencia: Incumplir sus obligaciones le puede generar comisiones.

El presente estado de cuenta no es un comprobante fiscal.

La fecha de corte coincide con la fecha de terminación del periodo que se señala en el presente estado de cuenta. Las operaciones efectuadas durante los días no laborales o después de la hora de corte de fin de día serán consideradas en nuestra contabilidad como realizadas en el siguiente día hábil bancario. Usted dispone de 90 días después de la fecha de corte para objetar la información contenida en su estado de cuenta. de no hacerlo se asumirá su conformidad al respecto.

Cuando no reciba su estado de cuenta durante los 20 días siguientes de la fecha de corte, y no haya dado instrucciones para que no se le envíe, favor de solicitarlo en su sucursal.

En el caso de avisos de modificaciones al contrato de adhesión, recuerde que, si así lo decide, tiene derecho a solicitar la cancelación de su cuenta dentro de los 30 días naturales posteriores a la notificación recibida, sin responsabilidad alguna a su cargo cubriendo, en su caso, los adeudos que se hayan generado a la fecha.

Aviso de privacidad

Ponemos a su disposición el Aviso de Privacidad en www.banorte.com en el entendido de que su información será tratada con sujeción a los fines establecidos en el referido Aviso de Privacidad.

Consultas, Redamaciones, y Aclaraciones

Banco Mercantil del Norte S.A. Institución de Banca Múltiple, Grupo Financiero Banorte recibe las consultas, reclamaciones o aclaraciones, a través de su Unidad Especializada de Atención a Usuarios (UNE), ubicada en Av. Paseo de la Reforma 195 Piso 1, Colonia Cuauhtémoc, C.P. 06500, Alcaldía Cuauhtémoc, Ciudad de México, Correo electrónico: une@banorte.com, o al Teléfono: 800 627 2292 así como en cualquiera de sus sucursales. En el caso de no obtener una respuesta satisfactoria o en el caso de requerir consultar y/o comparar información sobre comisiones podrá acudir a la Comisión Nacional para la Protección y Defensa de los Usuarios de Servicios Financieros www.condusef.gob.mx con número telefónico de atención en la Ciudad de México (55) 5340 0999 y desde el interior de la República el 800 999 8080.

Línea Directa para su empresa:

Ciudad de México: (55) 5140 5640 | Monterrey: (81) 8156 9640 | Guadalajara: (33) 3669 9040 | Resto del país: 800 - DIRECTA (3473282) | Visita nuestra página: www.banorte.com

Referencia de Abreviaturas

ABD	Abono	COM	Comisión	EDO	Estado	O/B	Otro Banco
ATM	Cajero Automatico	CONS	Consulta	I.S.R	Impuesto Sobre la Renta	PZO	Plazo
BTE	Banorte	CPA	Compra	I.V.A	Impuesto al Valor Agregado	R.F.C	Registro Federal de Causantes
CAM	Cámara de compensación	CTA	Cuenta	INT	Interés (es)	REV	Reverso
CAP	Capital	DEP	Depósito	INTBC	Interbancaria	S.B.C	Saldo salvo Buen Cobro
CHEQ/CHQ	Cheque	DEV	Devolución	INV	Inversión	VEN	Ventanilla
CLABE	Clave Bancaria Estandarizada	DISP	Disposición/Dispersión	LIQ	Liquidación (Pago)		



Los productos anteriormente descritos se encuentran protegidos por el Instituto para la Protección del Ahorro Bancario (IPAB) hasta por un monto equivalente a 400,000 UDI por cliente, por Institución. Lo anterior de conformidad con las disposiciones legales que regulan a dicho Instituto. Vista la página www.ipab.org.mx

COMPROBANTE FISCAL DIGITAL

1235807700 - ENLACE GLOBAL PM C/INTERESES

Folio Fiscal: B15B060A-07AD-4E6D-A3F3-3F653989AFD7
No de Serie del Certificado del SAT: 00001000000507237013
No de Serie del Certificado del Emisor: 00001000000708802421
Fecha y hora de certificación: 2025-01-02T04:06:53
Lugar y fecha de elaboración: 64830 2024-12-31
Forma de pago: 03-Transferencia electrónica de fondos

Sello Digital del CFDI:

dpf0jyz5iWm1lwYc/mqIZXLU61njNEZfjyfOakGimWfEY5LmMb5WENJeD6030QlpxcpsoYAHhQAvq43TVnpoYzeXOH692EApqjC602931m57CRLgU0yuSvTaTUQmZih47tEtE1urOeHcwe78jISARC5Y6W9MB8/18zDLEAWFSnlSx6rrl1lzoqqOvaoz58KLvUGsmDMJliRq8qgZL+jzFJ7LCZHU5/3/nKP/Q8POx+5EmrM55fNc4vWi88p7R5RfgDc3Og3vPHK3vFxAAlzYkxxtXkEAQEFYrjlc1oEJMqVN2NdpYdKCP8yQrfZBeG7xqDDF8uFELvTjDYpzs2g==

Sello del SAT:

MSjxoQxDeZJSAIijSL9hmuJLLg0roZ2IA7wYQA/LWgjEXfQMswsDK4b7T3EvvbGF+YRWO2W9WnKzT4fmyL1qif2v2aDDIN5qOYJ8+yceIkEc8YBmXnO7RWMxzPhpdTWKKGRqigqLZHAOEaaXNjr4woL+/SPGLet5JWGMchis3P4VYhi/NIKRkxmeSinecniMWkk5e26PqvU38EUI+YuOvp8i7SjbakVDFVq9yzhHrFFFaOjUvqBHVeqUf3yVcizlpkAHE21MRmqWx72DNGM2zw26D47s9Fa+esLGSKQNSQZRsosifstY60vtSw84SL3WNJyJAN GnvOBTI7AvKu5yQ==

Cadena original del complemento de certificación:

||1.1|B15B060A-07AD-4E6D-A3F3-3F653989AFD7|2025-01-02T04:06:53|DCD090706E42||dpf0jyz5iWm1lwYc/mqIZXLU61njNEZfjyfOakGimWfEY5LmMb5WENJeD6030QlpxcpsoYAHhQAvq43TVnpoYzeXOH692EApqjC602931m57CRLgU0yuSvTaTUQmZih47tEtE1urOeHcwe78jISARC5Y6W9MB8/18zDLEAWFSnlSx6rrl1lzoqqOvaoz58KLvUGsmDMJliRq8qgZL+jzFJ7LCZHU5/3/nKP/Q8POx+5EmrM55fNc4vWi88p7R5RfgDc3Og3vPHK3vFxAAlzYkxxtXkEAQEFYrjlc1oEJMqVN2NdpYdKCP8yQrfZBeG7xqDDF8uFELvTjDYpzs2g==|00001000000507237013||

Versión CFDI: 4.0

Importe Total: SEISCIENTOS CUARENTA Y CUATRO PESOS 38/100 M.N.

Unidad de Medida: E48-Unidad de servicio

Método de Pago: PUE-Pago en una sola exhibición

Lugar de Expedición: 64830

Régimen Fiscal: 601-General de Ley Personas Morales

Código Postal del Receptor: 35760

Régimen Fiscal del Receptor: 603-Personas Morales con Fines no Lucrativos

Uso del CFDI: G03-Gastos en general

Este documento es una representación impresa de un CFDI

DIF MUNICIPAL DE RODEO, DGO.
CONCILIACION BANCARIA AL 31/12/2024
BANORTE: CTA: 1273037780

SALDO EN LIBROS	\$	383,990.86
CHEQUE EN TRANSITO		
SUS ABONOS NO CORRESPONDIDOS		0.00
NUESTROS CARGOS NO CORRESPONDIDOS		
SUS CARGOS NO CORRESPONDIDOS		0.00
SALDO SEGÚN EDO DE CTA	\$	<u>383,990.86</u>

Ing. Tomas Macias Rodriguez
Director del DIF Rodeo Durango.



SISTEMA PARA EL DESARROLLO INTE DE LA FAM DEL MPIO DE
RODEO
CONQUISTAS AGRARIAS SN
ETA
RODEO
DGO MEXICO CP 35760

DOMICILIO FISCAL
CONQUISTAS AGRARIAS SN
ETA
RODEO DGO CP 35760

Periodo	DEL 01/12/2024 AL 31/12/2024
Fecha de Corte	31/12/2024
No. de Cuenta	0119854622
No. de Cliente	D3228173
R.F.C	SDI851201531
No. Cuenta CLABE	012190001198546221

SUCURSAL : 2669 GOBIERNO DURANGO
DIRECCION: AV. 20 DE NOVIEMBRE 1009 OTE COL. NUEVA
VIZCAYA MEX DU
PLAZA: DURANGO
TELEFONO: 2012000

Información Financiera

Rendimiento		
Saldo Promedio		0.00
Días del Periodo		31
Tasa Bruta Anual	%	0.010
Saldo Promedio Gravable		0.00
Intereses a Favor (+)		0.00
ISR Retenido (-)		0.00
Comisiones de la cuenta		
Cheques pagados	0	0.00
Manejo de Cuenta		0.00
Anualidad		0.00
Operaciones	0	0.00
Total Comisiones		3,399.30
Cargos Objetados	0	0.00
Abonos Objetados	0	0.00

MONEDA NACIONAL

Comportamiento		
Saldo de Liquidación Inicial		0.00
Saldo de Operación Inicial		0.00
Depósitos / Abonos (+)	1	3,943.18
Retiros / Cargos (-)	14	3,943.18
Saldo Final (+)		0.00
Saldo de Operación Final		0.00
Saldo Promedio Mínimo Mensual Hasta:		0

Otros productos incluidos en el estado de cuenta (Inversiones)

Contrato	Producto	Tasa de Interés anual	GAT	GAT	Total de comisiones
			Nominal	Real	
			Antes de Impuestos		
N/A	N/A	N/A	N/A	N/A	N/A

Detalle de Movimientos Realizados

FECHA		COD. DESCRIPCIÓN	REFERENCIA	CARGOS	ABONOS	SALDO	
OPER	LIQ					OPERACIÓN	LIQUIDACIÓN
18/DIC	18/DIC	T20 SPEI RECIBIDOBANORTE 0241218Sin informaci n Ref. 0139582057 072 00072190012854213005 38432P04202412183638665379			3,943.18		

Estimado Cliente,
Su Estado de Cuenta ha sido modificado y ahora tiene más detalle de información.
También le informamos que su Contrato ha sido modificado,
el cual puede consultarlo en cualquier sucursal o www.bbva.mx
Con BBVA adelante.



No. Cuenta	0119854622
No. Cliente	D3228173

FECHA		COD. DESCRIPCIÓN	REFERENCIA	CARGOS	ABONOS	SALDO	
OPER	LIQ					OPERACIÓN	LIQUIDACIÓN
		TOMAS MACIAS RODRIGUEZ					
18/DIC	18/DIC	W83 COM TRANSACCIONES BNTC SICOCO AGO 2024 Ref. 875287		53.30			
18/DIC	18/DIC	W84 IVA COM TRANSACCIONE BNTC SICOCO AGO 2024 Ref. 875287		8.52			
18/DIC	18/DIC	W83 COM TRANSACCIONES BNTC SICOCO SEP 2024 Ref. 875287		2.00			
18/DIC	18/DIC	W84 IVA COM TRANSACCIONE BNTC SICOCO SEP 2024 Ref. 875287		0.32			
18/DIC	18/DIC	W83 COM TRANSACCIONES BNTC SICOCO OCT 2024 Ref. 875287		24.00			
18/DIC	18/DIC	W84 IVA COM TRANSACCIONE BNTC SICOCO OCT 2024 Ref. 875287		3.84			
18/DIC	18/DIC	W85 COM SERV BBVA NET CAS SICOCO AGO 2024 Ref. 875287		830.00			
18/DIC	18/DIC	W86 IVA COM SERVICIOS BNTC SICOCO AGO 2024 Ref. 875287		132.80			
18/DIC	18/DIC	W85 COM SERV BBVA NET CAS SICOCO SEP 2024 Ref. 875287		830.00			
18/DIC	18/DIC	W86 IVA COM SERVICIOS BNTC SICOCO SEP 2024 Ref. 875287		132.80			
18/DIC	18/DIC	W85 COM SERV BBVA NET CAS SICOCO OCT 2024 Ref. 875287		830.00			
18/DIC	18/DIC	W86 IVA COM SERVICIOS BNTC SICOCO OCT 2024 Ref. 875287		132.80			
18/DIC	18/DIC	W85 COM SERV BBVA NET CAS SICOCO NOV 2024 Ref. 875287		830.00			
18/DIC	18/DIC	W86 IVA COM SERVICIOS BNTC SICOCO NOV 2024 Ref. 875287		132.80			

Total de Movimientos

TOTAL IMPORTE CARGOS	3,943.18	TOTAL MOVIMIENTOS CARGOS	14
TOTAL IMPORTE ABONOS	3,943.18	TOTAL MOVIMIENTOS ABONOS	1

No. Cuenta	0119854622
No. Cliente	D3228173

Cuadro resumen y gráfico de movimientos del período

Concepto	Cantidad	Porcentaje	Columna
Saldo Inicial	0.00	0.00%	A
Depósitos / Abonos (+)	3,943.18	100.00%	B
Comisiones (-)	-3,399.30	-86.20%	C
Intereses a favor (+)	0.00	0.00%	D
Retiros efectivo (-)	0.00	0.00%	E
Otros cargos (-)	-3,943.18	-100.00%	F
Saldo Final	0.00	0.00%	G

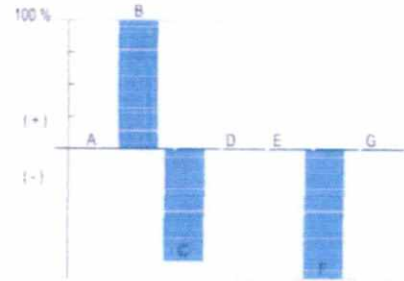

Nota: En la columna "porcentaje" se señala con el 100% a la cantidad más alta, permitiéndole relacionarse porcentualmente con las demás.

Otros cargos: Ver detalle de movimientos

"Conforme a lo publicado el 15 de noviembre de 2017 en el Diario Oficial de la Federación, le informamos que a partir del 1° de enero 2018, el Impuesto sobre la Renta (ISR) a retener será de 0.46% en lugar del 0.58% que actualmente se retiene"

Los montos mínimos requeridos para los productos de inversión a plazo fijo son: Pagaré Liquidable al vencimiento MN. \$2,000.00, Certificado de Depósitos MN: \$5,000 (sujetos a cambio dependiendo de las variaciones del mercado). Para mayor información consulta la página de internet: <https://www.bbva.mx>



**SISTEMA PARA EL DESARROLLO INTEGRAL DE LA FAMILIA DEL MUNICIPIO DE RODEO, DURANGO
ESTADO DE DURANGO**

Auxiliares de Cuentas del 01/dic./2024 al 31/dic./2024

Con saldo y/o movimientos. (De la cuenta: 1112-01-004 a la 1112-01-004)

Cuentas de Registro

Usu: Supervisor

Rep: rptAuxiliarCuentas

Fecha y hora de impresión: 20/ene./2025 04:31 p. m.

Cuenta		Nombre de la Cuenta				Saldo Inicial	Movimientos del Periodo			
Poliza	Fecha	Beneficiario	No. Factura	Cheque / Folio	Concepto		Cargos	Abonos	Saldo	
1112-01-004						Cta.622	\$0.00			
C00222	01/12/2024	BBVA MEXICO S.A	EDO DE CTA	EDO DE CT	GP Directo 80 BBVA MEXICO S.A , Pago: 79 (REGISTRO DE COMISIONES BANC		\$3,943.18	\$3,943.18	\$0.00	
							\$0.00	\$3,943.18	-\$3,943.18	
100035	18/12/2024		EDO DE CTA		IR:45, (REGISTRO DE INTERESES A FAVOR IR Folio: 35)		\$3,943.18	\$0.00	\$0.00	
Total :						0.00	3,943.18	3,943.18	0.00	



SISTEMA MUNICIPAL DE AGUA DE RODEO, DURANGO.



H. AYUNTAMIENTO 2022 - 2025

**CONCILIACIONES BANCARIAS DE
TODAS LAS CUENTAS.**

SISTEMA MUNICIPAL DE AGUA DE RODEO, DGO.
 CONCILIACION BANCARIA AL 31/12/2024
 CTA HSBC 4053738399

SALDO EN LIBROS			\$	14,078.08
CHEQUE EN TRANSITO			\$	6,112.21
GASOLINERA IGLUF S.A DE C.V	28/08/2021	CH.1429		2,812.21
GASOLINERA IGLUF S.A DE C.V	28/02/2022	CH.1551		3,300.00
SUS ABONOS NO CORRESPONDIDOS				70.00
010-200-00-00783-2021R00114637 0114637	16/11/2021			70.00
NUESTROS CARGOS NO CORRESPONDIDOS			\$	3,001.00
REINTEGRO TRANSFERENCIA	04/01/2022		\$	3,001.00
SUS CARGOS NO CORRESPONDIDOS			\$	2,294.74
COMISION BANCARIA PENDIENTE DE ACLARACION	20/04/2017	CH/683	\$	1,113.60
SALDO QUE NO SE AJUSTA CONCILIACION BANCARIA AGOSTO 2019			\$	32.48
COMISION BANCARIA POR DOCTO DEV SIN FONDOS	31/03/2022		\$	1,148.40
SALDO QUE NO SE AJUSTA CONCILIACION BANCARIA ENERO 2023	31/01/2023		\$	0.26
SALDO SEGÚN EDO DE CTA			\$	<u>14,964.55</u>

 M.C. RUBISEL ABREOLA GÓMEZ.
 DIRECTOR GENERAL DEL SISTEMA MUNICIPAL DE AGUA DE RODEO DGO.



SISTEMA MUNICIPAL DE AGUAS DE RODEO DURANGO

Auxiliares de Cuentas del 01/dic/2024 al 31/dic/2024

Con saldo y/o movimientos. (De la cuenta: 1112-01-001 a la 1112-01-001)
Cuentas de Registro

Usu: Supervisor
Rep: rptAuxiliarCuentas

Fecha y hora de Impresión: 16/ene/2025
10:16 a.m.

Cuenta	Nombre de la Cuenta					Saldo Inicial	Movimientos del Periodo			
	Poliza	Fecha	Beneficiario	No. Factura	Cheque / Folio		Concepto	Cargos	Abonos	Saldos
1112-01-001						Cta. 399	\$24,433.68	\$25,892.50	\$36,248.10	\$14,078.08
D00014	01/12/2024					03 DE DICIEMBRE DE 2024 (TRASPASO DE INGRESOS CAJA A BANCOS)	\$259.00	\$0.00	\$24,692.68	
D00014	01/12/2024					04 DE DICIEMBRE DE 2024 (TRASPASO DE INGRESOS CAJA A BANCOS)	\$543.00	\$0.00	\$25,235.68	
D00014	01/12/2024					06 DE DICIEMBRE DE 2024 (TRASPASO DE INGRESOS CAJA A BANCOS)	\$200.00	\$0.00	\$25,435.68	
D00014	01/12/2024					13 DE DICIEMBRE DE 2024 (TRASPASO DE INGRESOS CAJA A BANCOS)	\$289.00	\$0.00	\$25,724.68	
D00014	01/12/2024					17 DE DICIEMBRE DE 2024 (TRASPASO DE INGRESOS CAJA A BANCOS)	\$8,450.00	\$0.00	\$34,174.68	
D00014	01/12/2024					17 DE DICIEMBRE DE 2024 (TRASPASO DE INGRESOS CAJA A BANCOS)	\$8,777.00	\$0.00	\$42,951.68	
D00014	01/12/2024					18 DE DICIEMBRE DE 2024 (TRASPASO DE INGRESOS CAJA A BANCOS)	\$2,700.00	\$0.00	\$45,651.68	
D00014	01/12/2024					13 DE DICIEMBRE DE 2024 (TRASPASO DE INGRESOS CAJA A BANCOS)	\$379.50	\$0.00	\$46,031.18	
D00014	01/12/2024					27 DE DICIEMBRE DE 2024 (TRASPASO DE INGRESOS CAJA A BANCOS)	\$1,064.00	\$0.00	\$47,095.18	
D00014	01/12/2024					31 DE DICIEMBRE DE 2024 (TRASPASO DE INGRESOS CAJA A BANCOS)	\$3,231.00	\$0.00	\$50,326.18	
C00319	01/12/2024	HSBC MEXICO SA	EDO DE CTA	EDO DE CT		GP Directo 279 HSHC MEXICO SA, Pago: 279 (REGISTRO DE COMISIONES BAN	\$0.00	\$348.00	\$49,978.18	
C00327	02/12/2024	TELEFONOS DE MEXICO	F E87		TRANSF	GP TELEFONOS DE MEXICO SAB DE CV, Folio Pago: 287 (PAGO DE SERVICIO	\$0.00	\$789.00	\$49,189.18	
C00346	02/12/2024	TELEFONOS DE MEXICO	F 200		TRANSF	GP TELEFONOS DE MEXICO SAB DE CV, Folio Pago: 303 (PAGO DE SERVICIO	\$0.00	\$788.00	\$48,401.18	
C00325	05/12/2024	MA GUADALUPE LOPEZ	F 981		TRANSF	GP MA GUADALUPE LOPEZ JURADO, Folio Pago: 285 (PAGO DE MATERIAL DE	\$0.00	\$4,341.00	\$44,060.18	
C00334	17/12/2024	DELGADO RODRIGUEZ,	F DE2		TRANSF	GP DELGADO RODRIGUEZ JOB, Folio Pago: 294 (PAGO DE MATERIALES DE F	\$0.00	\$20,470.10	\$23,590.08	
C00333	21/12/2024	MEDINA REYES MARIO	F D44 723		TRANSF	GP MEDINA REYES MARIO MARTIN, Folio Pago: 293 (PAGO DE MAQUINARIA S	\$0.00	\$9,512.00	\$14,078.08	
Total :							24,433.68	25,892.50	36,248.10	14,078.08

CUENTA DE CHEQUES
Estado de Cuenta



SISTEMA MUNICIPAL DE AGUA DE RODEO DGO

CENTENARIO NO. 10
INDEPENDENCIA
35760 RODEO DURANGO

01
3304
1

NÚMERO DE CUENTA
4053738399
NÚMERO DE CLIENTE
49056352
RFC
XAXX010101000

CLABE INTERBANCARIA
021060040537383994

RESUMEN DE CUENTAS

Saldo Inicial del Periodo	\$ 25 320 15
Depósitos Abonos	\$ 25 892 50
Retiros Cargos	\$ 36 248 10
Intereses Netos Sin Capital Informativo	\$ 0 00
IVA Informativo	\$ 48 00
Saldo Final del Periodo	\$ 14,964.55
Sucursal	00230
Plaza	15
Días Transcurridos en el mes	31
Periodo del	01.12.2024 a: 31.12.2024

La fecha de corte coincide con el periodo indicado
Las tasas de interés son expresadas en términos anuales

Cuenta	Interés Aplicable	Comisiones Cobradas	GAT Nominal	GAT Real
4053738399	0.00%	\$300.00	0.00% Antes de Impuestos	-3.66% Antes de Impuestos

CIFRAS EXPRESADAS EN PESOS MEXICANOS

RESUMEN DE TU CUENTA DE CHEQUES	
Comisiones Cobradas en el Mes	\$ 300.00
Saldo Promedio Mínimo Requerido	\$ 30 000 00
Saldo Promedio en el Mes (promedio de los saldos diarios de periodo)	\$ 19,218.79
Tasa Promedio Nominal	0.0000%
Pago Interés Nominal en el Mes	\$ 0 00
Pago de Interés Nominal en el Año	\$ 0 00
IVA Cobrado	\$ 48 00
SR Retenido en el Mes	\$ 0 00
SR Retenido en el Año	\$ 0 00

DETALLE MOVIMIENTOS CUENTA DE CHEQUES No. 4053738399

Día	Descripción	Referencia/Serial	Retiro/Cargo	Depósito/Abono	Saldo
02	PAGO SERVICIO TELMEX	6778740019	\$ 788 00		\$ 24 532 15
02	TRANSF REC HSBCNET PAGO AGUA CC.39E	9004563* 174119		\$ 259 00	\$ 24 791 15
05	TRANSF SOL X HSBCNET PAPELERIA	9004562* 122123	\$ 4 341 00		\$ 20 450 15
06	SERV AGUA POT RODEO	0612248 0804521* 416239		\$ 289 00	\$ 20 739 15
10	DGO 10442 AGUA POTABLE	1012248 0804521* 660888		\$ 543 00	\$ 21 282 15
13	CONS NOV	0000001 0804521* 1243120		\$ 379 50	\$ 21 661 65
16	TRASPASO PAGO PROVEEDORES	08041441 4206		\$ 8 777 00	\$ 30 438 65
17	TRASPASO PAGO PROVEEDORES	08041441 4998		\$ 8 450 00	\$ 38 888 65
17	CGO SPEI MATERIALES FERRE	08045209 589677	\$ 20 470 10		\$ 18 418 55
17	COMISION X SERVICIO CBC	16320999	\$ 300 00		\$ 18 118 55
17	IVA	12470700	\$ 48 00		\$ 18 070 55
18	PAGO FAC AGUA POTABLE NOV 2024	0181224 0804521* 8957		\$ 2 700 00	\$ 20 770 55
20	010-200-00-00629-2024R00165958	0165958 0804521* 640045		\$ 200 00	\$ 20 970 55
23	TRANSF SOL X HSBCNET HORAS MAGL NA	90045629 59057	\$ 9 512 00		\$ 11 458 55



CUENTA DE CHEQUES
Estado de Cuenta



3304

1

SISTEMA MUNICIPAL DE AGUA DE RODEO, DGO

DETALLE MOVIMIENTOS CUENTA DE CHEQUES No. 4053738399

Día	Descripción	Referencia/ Serial	Retiro/Cargo	Depósito/Abono	Saldo
27	PAGO AGUA POTABLE DIC 0271224	08045211 437790		\$ 1,064.00	\$ 12,522.55
31	TRANSF REC HSBCNET SIMAR	90045631 133212		\$ 3,231.00	\$ 15,753.55
31	PAGO SERVICIO TELMEX 6778740019	11360861	\$ 789.00		\$ 14,964.55

CoDi: Operación procesada por CoDi®

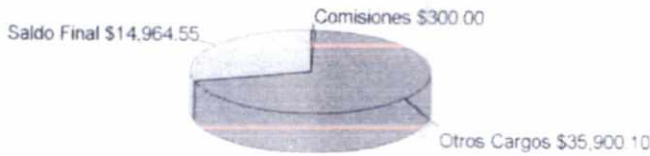

Saldo Inicial \$	25,320.15
Saldo Final \$	14,964.55
Comisiones	\$300.00
Retiro en Efectivo	\$0.00
Otros Cargos	\$35,900.10

Información SPEI's Enviados durante el periodo del 01/12/2024 al 31/12/2024

Fecha de Operación	Hora de Operación	Participante Receptor	Nombre del Beneficiario *	Cuenta Beneficiaria	Concepto del pago	Monto del pago	Clave de Rastreo	Número de Referencia
17/12/2024	15:26:55	*BANORTE	JOB DELGADO RODRIGUEZ	00072190011410177609	MATERIALES FERRETERIA	\$ 20,470.10	HSBC589677	0000000000000171224

* Dato no verificado por esta institución

CoDi: Operación procesada por CoDi®

Información SPEI's Recibidos durante el periodo del 01/12/2024 al 31/12/2024

Fecha de Operación	Hora de Operación	Participante Emisor	Nombre del Ordenante	Cuenta Ordenante	Concepto del pago	Monto del pago	Clave de Rastreo	Número de Referencia
06/12/2024	12:23:00	BBVA BANCOMEX	FINANCIERA PARA EL BIENESTAR	00012180001208187124	SERV AGUA POT RODEO	\$ 289.00	002601002412060000300651	00000000000000612248
10/12/2024	17:33:14	BBVA BANCOMEX	CONSEJO NACIONAL DE FOMENTO EDUCATIVO	00012180001207706470	DGO 10442 AGUA RODEO	\$ 543.00	002601002412100000024420	00000000000001012248
13/12/2024	15:43:59	BBVA BANCOMEX	BEBIDAS MUNDIALES S DE RL DE CV	00012164004433751377	CONS NOV	\$ 379.50	002601002412130000962345	00000000000000000001
19/12/2024	18:04:31	BANORTE	ANA MARIA CARDOZA JURADO	00072197008933206322	pago fac agua potable nov 2024	\$ 2,700.00	7875APR1202412183640106806	00000000000000181224
20/12/2024	16:15:27	BBVA BANCOMEX	INST DE SEGURIDAD Y SERVICIOS SOCIALES	00012190001209165795010	-200-00-006295-2024R00165958	\$ 200.00	002601002412200000769281	00000000000000165958
27/12/2024	14:01:20	BANORTE	ANA MARIA CARDOZA JURADO	00072197008933206322	pago agua potable dic	\$ 1,064.00	7875APR1202412273662883794	00000000000000271224

CoDi: Operación procesada por CoDi®

Información CoDi® Enviados durante el periodo del 01/12/2024 al 31/12/2024

Fecha de Operación	Hora de Operación	Participante Receptor	Nombre del Beneficiario *	Cuenta Beneficiaria	Concepto del pago	Monto del pago	Clave de Rastreo	Número de Referencia	Folio del Esquema Cobro Digital
--------------------	-------------------	-----------------------	---------------------------	---------------------	-------------------	----------------	------------------	----------------------	---------------------------------

* Dato no verificado por esta institución

CoDi: Operación procesada por CoDi®

CUENTA DE CHEQUES
Estado de Cuenta



3305 1

SISTEMA MUNICIPAL DE AGUA DE RODEO, DGO

Información CoDi® Recibidos durante el periodo del 01/12/2024 al 31/12/2024

Fecha de Operación	Hora de Operación	Participante Emisor	Nombre del Ordenante	Cuenta Ordenante	Concepto del pago	Monto del pago	Clave de Rastreo	Número de Referencia	Folio del Esquema Cobro Digital
CoDi: Operación procesada por CoDi®									

Aclaraciones: Cargos Objetados por el Cliente

No. Cuenta	Subfolio	Fecha Alta	Monto	Descripción

Promociones

Mensajes Importantes

Estimado Cliente

Te informamos que a partir de 03 Febrero 2025, algunos de nuestros productos tendrán cambios en el nombre/concepto de la comisión, esto obedece al cumplimiento a la Circular 20/2023 "Adopción obligatoria del catálogo de categorías de comisiones" emitida por Banco de México y el cambio es el siguiente:

SPID (Sistema de Pagos Interbancario en Dólares)

Anterior	Nueva
COMISION SPID	CTransfenvSPIDB

SPEI (Sistema de Pagos Electrónicos Interbancarios)

Anterior	Nueva
COMISION SPEI	CTransfenvSPEIB
COMISION SPEI	CTransfenvSPEIH
COMISION SPEI	CTransfenvSPEIV

El monto de la comisión no tendrá ningún cambio

Adicionalmente, se realiza esta misma actualización en el anexo de comisiones. En caso de requerir aun mayor información le pedimos contactar a su Ejecutiva de Cuenta.

Importante: actualiza tus datos fiscales a la brevedad

¡Evita contratiempos!

Asegura la validez de tus CFDIs. Sigue estos pasos:

1. Descarga tu constancia de situación fiscal actualizada en PDF desde tu buzón tributario en www.sat.gob.mx
2. Acude a tu sucursal de preferencia o contacta a tu ejecutivo de cuenta y te apoyaremos en actualizar tus datos fiscales

Conoce más sobre esta disposición oficial del SAT en www.hsbc.com.mx/cfdi



SISTEMA MUNICIPAL DE AGUA DE RODEO, DGO.
CONCILIACION BANCARIA AL 31/12/2024
CTA BBVA 0119274367

SALDO EN LIBROS	\$	9,080.17
CHEQUE EN TRANSITO	\$	-

SUS ABONOS NO CORRESPONDIDOS		0.00
------------------------------	--	------

NUESTROS CARGOS NO CORRESPONDIDOS	\$	-
-----------------------------------	----	---

SUS CARGOS NO CORRESPONDIDOS	\$	-
------------------------------	----	---

SALDO SEGÚN EDO DE CTA	\$	<u>9,080.17</u>
------------------------	----	-----------------

M.C. RUBISEL ARREOLA GÓMEZ.

DIRECTOR GENERAL DEL SISTEMA MUNICIPAL DE AGUA DE RODEO DGO.



SISTEMA MUNICIPAL DE AGUAS DE RODEO DURANGO

Auxiliares de Cuentas del 01/dic/2024 al 31/dic/2024

Con saldo y/o movimientos. (De la cuenta: 1112-01-002 a la 1112-01-002)
Cuentas de Registro

Usr: Supervisor
Rep: rptAuxiliarCuentas

Fecha y hora de Impresión: 16/ene/2025 10:18 a.m.

Cuenta		Nombre de la Cuenta				Saldo Inicial	Movimientos del Periodo		
Poliza	Fecha	Beneficiario	No. Factura	Cheque / Folio	Concepto		Cargos	Abonos	Saldos
1112-01-002									
					Cta. 367	\$12,396.75	\$30,075.70	\$33,392.28	\$9,080.17
D00014	01/12/2024				02 DE DICIEMBRE DE 2024 (TRASPASO DE INGRESOS CAJA A BANCOS)		\$1,500.00	\$0.00	\$13,896.75
D00014	01/12/2024				05 DE DICIEMBRE DE 2024 (TRASPASO DE INGRESOS CAJA A BANCOS)		\$5,692.00	\$0.00	\$19,588.75
D00014	01/12/2024				05 DE DICIEMBRE DE 2024 (TRASPASO DE INGRESOS CAJA A BANCOS)		\$162.50	\$0.00	\$19,751.25
D00014	01/12/2024				06 DE DICIEMBRE DE 2024 (TRASPASO DE INGRESOS CAJA A BANCOS)		\$278.50	\$0.00	\$20,029.75
D00014	01/12/2024				12 DE DICIEMBRE DE 2024 (TRASPASO DE INGRESOS CAJA A BANCOS)		\$448.50	\$0.00	\$20,478.25
D00014	01/12/2024				13 DE DICIEMBRE DE 2024 (TRASPASO DE INGRESOS CAJA A BANCOS)		\$520.00	\$0.00	\$20,998.25
D00014	01/12/2024				13 DE DICIEMBRE DE 2024 (TRASPASO DE INGRESOS CAJA A BANCOS)		\$1,682.00	\$0.00	\$22,680.25
D00014	01/12/2024				16 DE DICIEMBRE DE 2024 (TRASPASO DE INGRESOS CAJA A BANCOS)		\$1,085.50	\$0.00	\$23,765.75
D00014	01/12/2024				17 DE DICIEMBRE DE 2024 (TRASPASO DE INGRESOS CAJA A BANCOS)		\$800.00	\$0.00	\$24,565.75
D00014	01/12/2024				17 DE DICIEMBRE DE 2024 (TRASPASO DE INGRESOS CAJA A BANCOS)		\$1,132.00	\$0.00	\$25,697.75
D00014	01/12/2024				18 DE DICIEMBRE DE 2024 (TRASPASO DE INGRESOS CAJA A BANCOS)		\$2,451.00	\$0.00	\$28,148.75
D00014	01/12/2024				18 DE DICIEMBRE DE 2024 (TRASPASO DE INGRESOS CAJA A BANCOS)		\$63.50	\$0.00	\$28,212.25
D00014	01/12/2024				20 DE DICIEMBRE DE 2024 (TRASPASO DE INGRESOS CAJA A BANCOS)		\$2,136.00	\$0.00	\$30,348.25
D00014	01/12/2024				20 DE DICIEMBRE DE 2024 (TRASPASO DE INGRESOS CAJA A BANCOS)		\$2,562.50	\$0.00	\$32,910.75
D00014	01/12/2024				26 DE DICIEMBRE DE 2024 (TRASPASO DE INGRESOS CAJA A BANCOS)		\$355.00	\$0.00	\$33,265.75
D00014	01/12/2024				27 DE DICIEMBRE DE 2024 (TRASPASO DE INGRESOS CAJA A BANCOS)		\$1,106.00	\$0.00	\$34,371.75
D00014	01/12/2024				02 DE DICIEMBRE DE 2024 (TRASPASO DE INGRESOS CAJA A BANCOS)		\$2,535.00	\$0.00	\$36,906.75
D00014	01/12/2024				06 DE DICIEMBRE DE 2024 (TRASPASO DE INGRESOS CAJA A BANCOS)		\$362.00	\$0.00	\$37,268.75
D00014	01/12/2024				13 DE DICIEMBRE DE 2024 (TRASPASO DE INGRESOS CAJA A BANCOS)		\$1,249.00	\$0.00	\$38,517.75
D00014	01/12/2024				13 DE DICIEMBRE DE 2024 (TRASPASO DE INGRESOS CAJA A BANCOS)		\$1,399.00	\$0.00	\$39,916.75
D00014	01/12/2024				13 DE DICIEMBRE DE 2024 (TRASPASO DE INGRESOS CAJA A BANCOS)		\$1,850.00	\$0.00	\$41,766.75
D00014	01/12/2024				23 DE DICIEMBRE DE 2024 (TRASPASO DE INGRESOS CAJA A BANCOS)		\$217.00	\$0.00	\$41,983.75
D00014	01/12/2024				24 DE DICIEMBRE DE 2024 (TRASPASO DE INGRESOS CAJA A BANCOS)		\$488.50	\$0.00	\$42,472.25
C00321	01/12/2024	BBVA MEXICO S.A	EDO DE CTA	EDO DE CT	GP Directo 281 BBVA MEXICO S.A. , Pago 281 (REGISTRO DE COMISIONES BAF		\$0.00	\$2,146.19	\$40,326.06
C00347	01/12/2024	SOLUCIONES PROFESIK	EDO DE CTA	TRANSF	GP SOLUCIONES PROFESIONALES EN TECNOLOGIA RODEO , Folio Pago 304		\$0.00	\$11,034.48	\$29,291.58
I00511	02/12/2024				INTERESES IR-511, (REGISTRO DE INTERESES GANADOS IR Folio 511)		\$0.20	\$0.00	\$29,291.78
C00329	16/12/2024	EMPRESA MEXICANA DE	F 3C4	TRANSF	GP EMPRESA MEXICANA DE MANUFACTURAS , Folio Pago 289 (PAGO DEL CO		\$0.00	\$4,276.11	\$25,065.67
C00330	16/12/2024	ARREOLA DELGADO MA	F 4BF	TRANSF	GP ARREOLA DELGADO MARCO ANTONIO , Folio Pago 290 (PAGO DE SERVIC		\$0.00	\$6,960.00	\$18,105.67
C00331	18/12/2024	ARREOLA DELGADO MA	F F 64	TRANSF	GP ARREOLA DELGADO MARCO ANTONIO , Folio Pago 291 (PAGO DE CONTA		\$0.00	\$6,960.00	\$11,145.67
C00323	21/12/2024	MEDINA REYES VICENTE	F EBB	TRANSF	GP MEDINA REYES VICENTE Folio Pago 283 (PAGO DE VIAJE DE GRAVA Y AF		\$0.00	\$2,065.50	\$9,080.17



SISTEMA MUNICIPAL DE AGUA DE RODEO, DGO
CENTENARIO 10
SIN NOMBRE
RODEO
DGO MEXICO CP 35760

DOMICILIO FISCAL
CENTENARIO 10
SIN NOMBRE
RODEO DGO CP 35760

Periodo	DEL 01/12/2024 AL 31/12/2024
Fecha de Corte	31/12/2024
No. de Cuenta	0119274367
No. de Cliente	D2729773
R.F.C	SMA940501AS8
No. Cuenta CLABE	012190001192743677

SUCURSAL : 2669 GOBIERNO DURANGO
DIRECCION: AV. 20 DE NOVIEMBRE 1009 OTE COL. NUEVA VIZCAYA MEX DU

PLAZA: DURANGO
TELEFONO: 2012000

Información Financiera

Resumen		
Saldo Promedio		7,018.20
Dias del Periodo		31
Tasa Bruta Anual	%	0.010
Saldo Promedio Gravable		0.00
Intereses a Favor (+)		0.06
ISR Retenido (-)		0.00
Comisiones de la cuenta		
Cheques pagados	0	0.00
Manejo de Cuenta		0.00
Anualidad		0.00
Operaciones	1	0.00
Total Comisiones		1,850.16
Cargos Objetados	0	0.00
Abonos Objetados	0	0.00

MONEDA NACIONAL

Comportamiento		
Saldo de Liquidación Inicial		12,396.75
Saldo de Operación Inicial		12,396.75
Depositos / Abonos (+)	24	30,075.70
Retiros / Cargos (-)	51	33,392.28
Saldo Final (+)		9,080.17
Saldo de Operación Final		9,080.17
Saldo Promedio Mínimo Mensual Hasta:		0

Otros productos incluidos en el estado de cuenta (Inversiones)

Contrato	Producto	Tasa de Interés anual	GAT Nominal	GAT Real	Total de comisiones
N/A	N/A	N/A	N/A	N/A	N/A

Detalle de Movimientos Realizados

FECHA		COD. DESCRIPCIÓN	REFERENCIA	CARGOS	ABONOS	SALDO	
OPER	LIQ					OPERACIÓN	LIQUIDACIÓN
01/DIC	02/DIC	T17 SPEI ENVIADO BANREGIO 3011248SERVICIOS ELECTRICOS Ref. 0000228583 058 00058597000036548525 002601002412020000228583		11,034.48		1,362.27	12,396.95

Estimado Cliente,
Su Estado de Cuenta ha sido modificado y ahora tiene más detalle de información.
También le informamos que su Contrato ha sido modificado,
el cual puede consultarlo en cualquier sucursal o www.bbva.mx
Con BBVA adelante.



No. Cuenta	0119274367
No. Cliente	D2729773

FECHA		COD. DESCRIPCIÓN	REFERENCIA	CARGOS	ABONOS	SALDO	
OPER	LIQ					OPERACIÓN	LIQUIDACIÓN
02/DIC	01/DIC	C19 INTERESES GANADOS			0.20		
02/DIC	02/DIC	V42 VENTAS DEBITO TERMINALES PUNTO DE VENTA Ref. 144519729			2,535.00		
02/DIC	02/DIC	V43 COMISION VENTAS DEBITO TERMINALES PUNTO DE VENTA Ref. 174519729		34.22			
02/DIC	02/DIC	V44 IVA COM. VENTAS DEBITO TERMINALES PUNTO DE VENTA Ref. 174519729		5.48		3,857.77	3,857.77
03/DIC	03/DIC	V42 VENTAS DEBITO TERMINALES PUNTO DE VENTA Ref. 144519729			1,500.00		
03/DIC	03/DIC	V43 COMISION VENTAS DEBITO TERMINALES PUNTO DE VENTA Ref. 174519729		20.25			
03/DIC	03/DIC	V44 IVA COM. VENTAS DEBITO TERMINALES PUNTO DE VENTA Ref. 174519729		3.24			
03/DIC	03/DIC	W83 COM TRANSACCIONES BNTC SICOCO NOV 2024 Ref. 850934		1,097.45			
03/DIC	03/DIC	W84 IVA COM TRANSACCIONE BNTC SICOCO NOV 2024 Ref. 850934		175.59		4,061.24	4,061.24
04/DIC	04/DIC	V09 CUOTA BAJA FACTURACION TARJETAS BANCARIAS (TPV) MES ANTERIOR Ref. 4519729		359.00			
04/DIC	04/DIC	V10 IVA BAJA FACTURACION TARJETAS BANCARIAS (TPV) MES ANTERIOR Ref. 4519729		57.44		3,644.80	3,644.80
06/DIC	06/DIC	V45 VENTAS CREDITO TERMINALES PUNTO DE VENTA Ref. 144519729			362.00		
06/DIC	06/DIC	V46 COMISION VENTAS CREDITO TERMINALES PUNTO DE VENTA Ref. 174519729		6.69			
06/DIC	06/DIC	V47 IVA COM. VENTAS CREDITO TERMINALES PUNTO DE VENTA Ref. 174519729		1.07			
06/DIC	06/DIC	V42 VENTAS DEBITO TERMINALES PUNTO DE VENTA Ref. 144519729			162.50		
06/DIC	06/DIC	V43 COMISION VENTAS DEBITO TERMINALES PUNTO DE VENTA Ref. 174519729		2.19			
06/DIC	06/DIC	V44 IVA COM. VENTAS DEBITO TERMINALES PUNTO DE VENTA Ref. 174519729		0.35		4,159.00	4,159.00
09/DIC	09/DIC	V42 VENTAS DEBITO TERMINALES PUNTO DE VENTA Ref. 144519729			278.50		
09/DIC	09/DIC	V43 COMISION VENTAS DEBITO TERMINALES PUNTO DE VENTA Ref. 174519729		3.74			
09/DIC	09/DIC	V44 IVA COM. VENTAS DEBITO TERMINALES PUNTO DE VENTA Ref. 174519729		0.60		4,433.16	4,433.16
13/DIC	13/DIC	V45 VENTAS CREDITO TERMINALES PUNTO DE VENTA Ref. 144519729			249.00		
13/DIC	13/DIC	V46 COMISION VENTAS CREDITO TERMINALES PUNTO DE VENTA Ref. 174519729		23.10			
13/DIC	13/DIC	V47 IVA COM. VENTAS CREDITO TERMINALES PUNTO DE VENTA Ref. 174519729		3.70			
13/DIC	13/DIC	V42 VENTAS DEBITO			399.00		



No. Cuenta	0119274367
No. Cliente	D2729773

FECHA		COD. DESCRIPCIÓN	REFERENCIA	CARGOS	ABONOS	SALDO	
OPER	LIQ					OPERACIÓN	LIQUIDACIÓN
		TERMINALES PUNTO DE VENTA Ref. 144519729					
13/DIC	13/DIC	V43 COMISION VENTAS DEBITO		18.87			
		TERMINALES PUNTO DE VENTA Ref. 174519729					
13/DIC	13/DIC	V44 IVA COM. VENTAS DEBITO		3.02			
		TERMINALES PUNTO DE VENTA Ref. 174519729					
13/DIC	13/DIC	V42 VENTAS DEBITO			448.50		
		TERMINALES PUNTO DE VENTA Ref. 144519729					
13/DIC	13/DIC	V43 COMISION VENTAS DEBITO		6.04			
		TERMINALES PUNTO DE VENTA Ref. 174519729					
13/DIC	13/DIC	V44 IVA COM. VENTAS DEBITO		0.97			
		TERMINALES PUNTO DE VENTA Ref. 174519729					
13/DIC	13/DIC	N49 CARGO IVA MULTIPAGOS		16.00			
		COB IVA MULTIPAGOS 00					
13/DIC	13/DIC	N57 COBRO MULTIPAGOS		100.00			
		COB MULTIPAGOS 00					
13/DIC	13/DIC	T20 SPEI RECIBIDOBANORTE			1,850.00		
		0241213Agua Potable Rodrigo Meza Ref. 0112225688 072					
		00072190004713696195					
		38432P06202412133621678700					
		RODRIGO MEZA RENTERIA					
13/DIC	13/DIC	N06 PAGO CUENTA DE TERCERO			5,692.00	14,899.96	14,899.96
		BNET 0474957393 b9d6382fa18f9dec Ref. 0058777037					
16/DIC	16/DIC	V45 VENTAS CREDITO			520.00		
		TERMINALES PUNTO DE VENTA Ref. 144519729					
16/DIC	16/DIC	V46 COMISION VENTAS CREDITO		9.62			
		TERMINALES PUNTO DE VENTA Ref. 174519729					
16/DIC	16/DIC	V47 IVA COM. VENTAS CREDITO		1.54			
		TERMINALES PUNTO DE VENTA Ref. 174519729					
16/DIC	16/DIC	V42 VENTAS DEBITO			1,682.00		
		TERMINALES PUNTO DE VENTA Ref. 144519729					
16/DIC	16/DIC	V43 COMISION VENTAS DEBITO		22.69			
		TERMINALES PUNTO DE VENTA Ref. 174519729					
16/DIC	16/DIC	V44 IVA COM. VENTAS DEBITO		3.63			
		TERMINALES PUNTO DE VENTA Ref. 174519729					
16/DIC	16/DIC	P14 EMPRESA MEXICANA DE		4,226.11			
		REF:0000000055102830594 CIE:1693476 Ref. GUIA:8602289					
16/DIC	16/DIC	T17 SPEI ENVIADO HSBC		6,960.00		5,878.37	5,878.37
		1612248CONTABILIDAD NOV Ref. 0000398210 021					
		00021190063973524620					
		002601002412160000398210					
		MARCO ANTONIO ARREOLA DELGADO					
17/DIC	17/DIC	V42 VENTAS DEBITO			1,085.50		
		TERMINALES PUNTO DE VENTA Ref. 144519729					
17/DIC	17/DIC	V43 COMISION VENTAS DEBITO		14.65			
		TERMINALES PUNTO DE VENTA Ref. 174519729					
17/DIC	17/DIC	V44 IVA COM. VENTAS DEBITO		2.34			
		TERMINALES PUNTO DE VENTA Ref. 174519729					
17/DIC	18/DIC	C07 DEP. CHEQUES DE OTRO BANCO			2,136.00	9,082.88	6,946.88
		DIC17 16 15 MEXICO					



No. Cuenta	0119274367
No. Cliente	D2729773

FECHA		COD. DESCRIPCIÓN	REFERENCIA	CARGOS	ABONOS	SALDO	
OPER	LIQ					OPERACIÓN	LIQUIDACIÓN
18/DIC	18/DIC	V45 VENTAS CREDITO TERMINALES PUNTO DE VENTA Ref. 144519729			800.00		
18/DIC	18/DIC	V46 COMISION VENTAS CREDITO TERMINALES PUNTO DE VENTA Ref. 174519729		14.80			
18/DIC	18/DIC	V47 IVA COM VENTAS CREDITO TERMINALES PUNTO DE VENTA Ref. 174519729		2.37			
18/DIC	18/DIC	V42 VENTAS DEBITO TERMINALES PUNTO DE VENTA Ref. 144519729			1,132.00		
18/DIC	18/DIC	V43 COMISION VENTAS DEBITO TERMINALES PUNTO DE VENTA Ref. 174519729		15.28			
18/DIC	18/DIC	V44 IVA COM. VENTAS DEBITO TERMINALES PUNTO DE VENTA Ref. 174519729		2.44			
18/DIC	18/DIC	T17 SPEI ENVIADO HSBC 1812248AGUINALDO CONTADOR Ref. 0000939012 02* 00021190063973524620 002601002412180000939012 MARCO ANTONIO ARREOLA DELGADO		6,960.00		4,019.99	4,019.99
19/DIC	19/DIC	V45 VENTAS CREDITO TERMINALES PUNTO DE VENTA Ref. 144519729			63.50		
19/DIC	19/DIC	V46 COMISION VENTAS CREDITO TERMINALES PUNTO DE VENTA Ref. 174519729		1.17			
19/DIC	19/DIC	V47 IVA COM VENTAS CREDITO TERMINALES PUNTO DE VENTA Ref. 174519729		0.19			
19/DIC	19/DIC	V42 VENTAS DEBITO TERMINALES PUNTO DE VENTA Ref. 144519729			2,451.00		
19/DIC	19/DIC	V43 COMISION VENTAS DEBITO TERMINALES PUNTO DE VENTA Ref. 174519729		33.08			
19/DIC	19/DIC	V44 IVA COM. VENTAS DEBITO TERMINALES PUNTO DE VENTA Ref. 174519729		5.29		6,494.76	6,494.76
21/DIC	23/DIC	T17 SPEI ENVIADO HSBC 2112248ARENA Y GRAVA Ref. 0000878677 021 00021190040574072316 002601002412230000878677 VICENTE MEDINA		2,065.50		4,429.26	6,494.76
23/DIC	23/DIC	V45 VENTAS CREDITO TERMINALES PUNTO DE VENTA Ref. 144519729			217.00		
23/DIC	23/DIC	V46 COMISION VENTAS CREDITO TERMINALES PUNTO DE VENTA Ref. 174519729		4.01			
23/DIC	23/DIC	V47 IVA COM. VENTAS CREDITO TERMINALES PUNTO DE VENTA Ref. 174519729		0.64			
23/DIC	23/DIC	V42 VENTAS DEBITO TERMINALES PUNTO DE VENTA Ref. 144519729			2,562.50		
23/DIC	23/DIC	V43 COMISION VENTAS DEBITO TERMINALES PUNTO DE VENTA Ref. 174519729		34.58			
23/DIC	23/DIC	V44 IVA COM. VENTAS DEBITO TERMINALES PUNTO DE VENTA Ref. 174519729		5.53		7,164.00	7,164.00
24/DIC	24/DIC	V45 VENTAS CREDITO TERMINALES PUNTO DE VENTA Ref. 144551184			488.50		



No. Cuenta	0119274367
No. Cliente	D2729773

FECHA		COD. DESCRIPCIÓN	REFERENCIA	CARGOS	ABONOS	SALDO	
OPER	LIQ					OPERACIÓN	LIQUIDACIÓN
24/DIC	24/DIC	V46 COMISION VENTAS CREDITO TERMINALES PUNTO DE VENTA Ref. 174551184		9.02			
24/DIC	24/DIC	V47 IVA COM. VENTAS CREDITO TERMINALES PUNTO DE VENTA Ref. 174551184		1.44		7.642.04	7.642.04
27/DIC	27/DIC	V42 VENTAS DEBITO TERMINALES PUNTO DE VENTA Ref. 144519729			355.00		
27/DIC	27/DIC	V43 COMISION VENTAS DEBITO TERMINALES PUNTO DE VENTA Ref. 174519729		4.79			
C	27/DIC	V44 IVA COM VENTAS DEBITO TERMINALES PUNTO DE VENTA Ref. 174519729		0.77		7.991.48	7.991.48
30/DIC	30/DIC	V42 VENTAS DEBITO TERMINALES PUNTO DE VENTA Ref. 144519729			1,106.00		
30/DIC	30/DIC	V43 COMISION VENTAS DEBITO TERMINALES PUNTO DE VENTA Ref. 174519729		14.92			
30/DIC	30/DIC	V44 IVA COM. VENTAS DEBITO TERMINALES PUNTO DE VENTA Ref 174519729		2.39		9.080.17	9.080.17

Total de Movimientos

TOTAL IMPORTE CARGOS	33 392 28	TOTAL MOVIMIENTOS CARGOS	51
TOTAL IMPORTE ABONOS	30 075 70	TOTAL MOVIMIENTOS ABONOS	24

SISTEMA MUNICIPAL DE AGUA DE RODEO, DGO.
CONCILIACION BANCARIA AL 31/12/2024
CTA BANORTE 1290959562

SALDO EN LIBROS	\$	49,349.34
CHEQUE EN TRANSITO	\$	-

SUS ABONOS NO CORRESPONDIDOS		0.00
------------------------------	--	------

NUESTROS CARGOS NO CORRESPONDIDOS	\$	-
-----------------------------------	----	---

SUS CARGOS NO CORRESPONDIDOS	\$	-
------------------------------	----	---

SALDO SEGÚN EDO DE CTA	\$	<u>49,349.34</u>
------------------------	----	------------------

M.C. RUBISEL ARREOLA GÓMEZ.

DIRECTOR GENERAL DEL SISTEMA MUNICIPAL DE AGUA DE RODEO DGO.



**SISTEMA MUNICIPAL DE AGUAS DE RODEO
DURANGO**

Auxiliares de Cuentas del 01/dic/2024 al 31/dic/2024

Con saldo y/o movimientos. (De la cuenta: 1112-01-003 a la 1112-01-003)
Cuentas de Registro

Usu: Supervisor
Rep: rptAuxiliarCuentas

Fecha y hora de Impresión: 16/ene/2025 10:21 a.m.

Cuenta	Nombre de la Cuenta				Saldo Inicial	Movimientos del Periodo				
	Poliza	Fecha	Beneficiario	No. Factura		Cheque / Folio	Concepto	Cargos	Abonos	Saldos
1112-01-003					Cta. 562		\$87,511.88	\$118,338.14	\$156,500.68	\$49,349.34
D00014	01/12/2024					13 DE DICIEMBRE DE 2024 (TRASPASO DE INGRESOS CAJA A BANCOS)	\$110,360.00	\$0.00	\$197,871.88	
D00014	01/12/2024					31 DE DICIEMBRE DE 2024 (TRASPASO DE INGRESOS CAJA A BANCOS)	\$7,961.00	\$0.00	\$205,832.88	
I00510	01/12/2024				INTERERES	IR:510, Banorte (REGISTRO DE INTERESES A FAVOR IR Folio: 510)	\$17.14	\$0.00	\$205,850.02	
C00320	01/12/2024	BANORTE			EDO DE CTA	EDO DE CT GP Directo 280 BANORTE , Pago: 280 (REGISTRO DE COMISIONES BANCARIAS	\$0.00	\$577.68	\$205,272.34	
C00343	15/12/2024	RUBISEL ARREOLA GOM			TRANSF.	GP Folio: 23 (PAGO DENOMINA 1ERA QNA DE DICIEMBRE DE 2024 GP Folio: 23	\$0.00	\$41,838.00	\$163,434.34	
C00344	15/12/2024	RUBISEL ARREOLA GOM			TRANSF.	GP Folio: 24 (PAGO DE AGUINALDO GP Folio: 24)	\$0.00	\$73,335.00	\$90,099.34	
C00345	31/12/2024	RUBISEL ARREOLA GOM			TRANSF.	GP Folio: 25 (PAGO DE NOMINA 2DA QUINCENA DE DICIEMBRE DE 2024 GP Fc	\$0.00	\$40,750.00	\$49,349.34	
Total :						87,511.88	118,338.14	156,500.68	49,349.34	

SISTEMA MUNICIPAL DE AGUA DE RODEO DGO
CALLE CENTENARIO 10

RODEO
RODEO DGO. C.P. 35760
SUCURSAL: 0184 DURANGO 20 DE NOVIEMBRE
TIPO DE ENVIO: CORREO



NO. DE CLIENTE: 75902760
RFC: SMA940501A58

DATOS DE SUCURSAL:
PLAZA: 9986 PLAZA DURANGO
DIRECCION: 20 DE NOVIEMBRE ESO CON REGATO 0000 CENTRO
TELÉFONO: 8170251

INFORMACIÓN DEL PERIODO

Periodo	Del 01/Diciembre/2024 al 31/Diciembre/2024
Fecha de corte	31/Diciembre/2024
Moneda	PESOS

RESUMEN INTEGRAL

Producto	No. de Cuenta	CLABE	Saldo anterior	Saldo al corte
ENLACE GLOBAL PM C/INTERESES	1290959562	072 190 012909595623	\$87,511.88	\$49,349.34
TOTAL			\$87,511.88	\$49,349.34

DETALLE ENLACE GLOBAL PM C/INT.
Resumen del periodo

Saldo inicial del periodo	\$ 87,511.88
+ Total de depósitos	\$ 118,321.00
- Total de retiros	\$ 155,923.00
+ Intereses Netos Ganados	\$ 17.14
- Total de comisiones Cobradas / Pagadas	\$ 498.00
- IVA sobre comisiones (16%)	\$ 79.68
- Intereses Cobrados / Pagados	\$ 0.00
Saldo actual	\$ 49,349.34
Saldo disponible al día*	\$ 49,349.34

Saldo Promedio

Saldo promedio mínimo	\$ 0.00
En el Periodo 01 Dic al 31 Dic:	\$ 90,501.07
Días que comprende el periodo	31

Intereses devengados

Tasa Bruta Anual	0.22%
Interés Tasa Bruta Anual	\$ 17.14
Retención de ISR	\$ 0.00

INTERESES NETOS GANADOS \$ 17.14

Saldo no disponible al día

Depósitos de Cheques S.B.C.	\$ 0.00
Ret. Garantía Liquida	\$ 0.00
Comisiones pendientes de aplicar	\$ 0.00
Compras no aplicadas	\$ 0.00
TOTAL	\$ 0.00

Resumen de comisiones

Cheques girados	0
Cheques girados sin comision	0
Cheques girados con comision	0
Importe de la comision	\$ 0.00
Por cheques devueltos	\$ 0.00
Otras comisiones	\$ 498.00

ENLACE GLOBAL PM C/INTERESES
(Saldo inicial de \$87,511.88)



DEPOSITOS	\$118,321.00
RETIROS	\$155,923.00
COMISIONES	\$498.00
OTROS CARGOS	\$79.68
SALDO FINAL	\$49,349.34

Linea Directa para su empresa:

Ciudad de México: (55) 5140 5640 | Monterrey: (81) 8156 9640 | Guadalajara: (33) 3669 9040 | Resto del país: 800 - DIRECTA (3473282) | Visita nuestra pagina: www.banorte.com

DETALLE DE MOVIMIENTOS (PESOS) ▾

FECHA	DESCRIPCIÓN / ESTABLECIMIENTO	MONTO DEL DEPOSITO	MONTO DEL RETIRO	SALDO
30-NOV-24	SALDO ANTERIOR			87,511.88
13-DIC-24	RETIRO DEP. ELECTRONICO		41,838.00	45,673.88
13-DIC-24	COM NL19835 C01 R 12		66.00	45,607.88
13-DIC-24	IVA. COM. NOMINA LINEA		10.56	45,597.32
13-DIC-24	BNET01002412130033122471 SPEJ RECIBIDO. BCD:0012 BBVA BANCOMER HR11Q: 16 27:43 DEL CLIENTE CAJA SOLIDARIA NUEVO IDEAL SC DE AP DE DE LA CLABE 012196004460840876 CON RFC CSN940311GD9 CONCEPTO: TRANSF CAJA N IDEAL REFERENCIA: 0131224 CVE RAST BNET01002412130033122471	110,360.00		155,957.32
16-DIC-24	RET PAGO AGUINALDO 19835 NL		73,335.00	82,622.32
16-DIC-24	COM NL19835 C01 R 12		66.00	82,556.32
16-DIC-24	IVA. COM. NOMINA LINEA		10.56	82,545.76
31-DIC-24	RETIRO DEP. ELECTRONICO		40,750.00	41,795.76
31-DIC-24	COM NL19835 C01 R 12		66.00	41,729.76
31-DIC-24	IVA. COM. NOMINA LINEA		10.56	41,719.20
31-DIC-24	DEV. DEPOSITO ELECTRONICO	7,961.00		49,680.20
31-DIC-24	COMISION POR RENTA MENSUAL RENTA BEM INTERNET MES DICIEMBRE 0000466402		300.00	49,380.20
31-DIC-24	IVA POR RENTA MENSUAL RENTA BEM INTERNET MES DICIEMBRE 0000466402		48.00	49,332.20
31-DIC-24	LIQ.INT.S/TASA LIQ 2024-12-31	17.14		49,349.34

OTROS ▾

Cargos Objetados en el Periodo

Folio	Fecha	Tipo de Cargo	Monto	Fecha de Cargo
N/A	N/A	N/A	N/A	N/A

Ganancia Anual Total (GAT)

NO. DE CUENTA	GAT NOMINAL ¹	GAT REAL ²	(+) INTERESES APLICABLES	(-) TOTAL DE COMISIONES
N/A	N/A	N/A	N/A	N/A

¹ Antes de Impuestos

² La GAT REAL es el rendimiento que obtendría después de descontar la inflación estimada

Advertencia: Incumplir sus obligaciones le puede generar comisiones.

El presente estado de cuenta no es un comprobante fiscal.

La fecha de corte coincide con la fecha de terminación del periodo que se señala en el presente estado de cuenta. Las operaciones efectuadas durante los días no laborales o después de la hora de corte de fin de día serán consideradas en nuestra contabilidad como realizadas en el siguiente día hábil bancario. Usted dispone de 90 días después de la fecha de corte para objetar la información contenida en su estado de cuenta, de no hacerlo se asumirá su conformidad al respecto.

Cuando no reciba su estado de cuenta durante los 20 días siguientes de la fecha de corte, y no haya dado instrucciones para que no se le envíe, favor de solicitarlo en su sucursal.

En el caso de avisos de modificaciones al contrato de adhesión, recuerde que, si así lo decide, tiene derecho a solicitar la cancelación de su cuenta dentro de los 30 días naturales posteriores a la notificación recibida, sin responsabilidad alguna a su cargo cubriendo, en su caso, los adeudos que se hayan generado a la fecha.

Aviso de privacidad

Ponemos a su disposición el Aviso de Privacidad en www.banorte.com en el entendido de que su información será tratada con sujeción a los fines establecidos en el referido Aviso de Privacidad.

Línea Directa para su empresa:

Ciudad de México: (55) 5140 5640 | Monterrey: (81) 8156 9640 | Guadalajara: (33) 3669 9040 | Resto del país: 800 - DIRECTA (3473282) | Visita nuestra página: www.banorte.com



PRESIDENCIA MUNICIPAL

RODEO, DURANGO.



H. AYUNTAMIENTO 2022 - 2025

Flujo De Fondos.

RODEO, DURANGO. INDEPENDENCIA NO. 75. ZONA CENTRO.

TEL. 677-874-00-03.

Cuenta Pública 2024
H. AYUNTAMIENTO DEL MUNICIPIO DE RODEO, DGO.
Flujo de Fondos
Del 1 de Enero al 31 de Diciembre de 2024
(Cifras en Pesos)

Concepto	Estimado / Aprobado	Devengado	Recaudado / Pagado
Rubros de Ingresos	60,412,886	64,043,434	64,014,724
Impuestos	1868000	2234614.71	2234614.71
Cuotas y Aportaciones de Seguridad Social	0	0	0
Contribuciones de Mejoras	4	0	0
Derechos	5,126,006	2,975,872	2,975,872
Productos	3,000	3,705	3,705
Aprovechamientos	410,000	1,642,624	1,643,921
Ingresos por Venta de Bienes, Prestación de Servicios y Otros Ingresos	0	0	0
Participaciones, Aportaciones, Convenios, Incentivos Derivados de la Colaboración Fiscal y Fondos Distintos de Aportaciones	53,005,876	57,186,618	57,156,612
Transferencias, Asignaciones, Subsidios y Subvenciones, y Pensiones y Jubilaciones	0	0	0
Ingresos Derivados de Financiamientos	0	0	0
Capítulos de Gasto	60,412,886	63,139,155	63,139,155
Servicios Personales	19,550,320	17,053,985	17,053,985
Materiales y Suministros	7,189,800	6,161,058	6,161,058
Servicios Generales	13337329.05	11,632,929	11,632,929
Transferencias, Asignaciones, Subsidios y Otras Ayudas	6,067,698	8,820,696	8,820,696
Bienes Muebles, Inmuebles e Intangibles	1,535,000	601,380	601,380
Inversión Pública	9,200,715	15,412,379	15,412,379
Inversiones Financieras y Otras Provisiones	0	0	0
Participaciones y Aportaciones	0	0	0
Deuda Pública	3,532,024	3,456,726	3,456,726
Total de las operaciones	0	904,279	875,570

Bajo protesta de decir verdad declaramos que los Estados Financieros y sus notas, son razonablemente correctos y son responsabilidad del emisor.



C. MA DE LA LUZ AMA YA PARRA
PRESIDENTE MUNICIPAL



C. ALAN ELIZARDO RUEDA, DOSAL
TESORERO MUNICIPAL



C. VICTOR ALFONSO MEDINA GUERRERO
SINDICO MUNICIPAL



PRESIDENCIA MUNICIPAL

RODEO, DURANGO.

H. AYUNTAMIENTO 2022 - 2025



Gasto por categoría programática.

Cuenta Pública 2024
H. AYUNTAMIENTO DEL MUNICIPIO DE RODEO, DGO.
Gasto por Categoría Programática
Del 1 de Enero al 31 de Diciembre de 2024

Concepto	Egresos					Subejercicio
	Aprobado	Ampliaciones/ (Reducciones)	Modificado	Devengado	Pagado	
	1	2	3 = (1 + 2)	4	5	
Programas	60,412,886	5,439,333	65,852,220	63,139,155	63,139,155	2,713,065
Subsidios: Sector Social y Privado o Entidades Federativas y Municipios	0	0	0	0	0	0
Sujetos a Reglas de Operación	0	0	0	0	0	0
Otros Subsidios	0	0	0	0	0	0
Desempeño de las Funciones	60,412,886	5,439,333	65,852,220	63,139,155	63,139,155	2,713,065
Prestación de Servicios Públicos	60,412,886	5,439,333	65,852,220	63,139,155	63,139,155	2,713,065
Provisión de Bienes Públicos	0	0	0	0	0	0
Planeación, seguimiento y evaluación de políticas públicas	0	0	0	0	0	0
Promoción y fomento	0	0	0	0	0	0
Regulación y supervisión	0	0	0	0	0	0
Funciones de las Fuerzas Armadas (Únicamente Gobierno Federal)	0	0	0	0	0	0
Específicos	0	0	0	0	0	0
Proyectos de Inversión	0	0	0	0	0	0
Administrativos y de Apoyo	0	0	0	0	0	0
Apoyo al proceso presupuestario y para mejorar la eficiencia institucional	0	0	0	0	0	0
Apoyo a la función pública y al mejoramiento de la gestión	0	0	0	0	0	0
Operaciones ajenas	0	0	0	0	0	0
Compromisos	0	0	0	0	0	0
Obligaciones de cumplimiento de resolución jurisdiccional	0	0	0	0	0	0
Desastres Naturales	0	0	0	0	0	0
Obligaciones	0	0	0	0	0	0
Pensiones y jubilaciones	0	0	0	0	0	0
Aportaciones a la seguridad social	0	0	0	0	0	0
Aportaciones a fondos de estabilización	0	0	0	0	0	0
Aportaciones a fondos de inversión y reestructura de pensiones	0	0	0	0	0	0
Programas de Gasto Federalizado (Gobierno Federal)	0	0	0	0	0	0
Gasto Federalizado	0	0	0	0	0	0
Participaciones a entidades federativas y municipios	0	0	0	0	0	0
Costo financiero, deuda o apoyos a deudores y ahorradores de la banca	0	0	0	0	0	0
Adeudos de ejercicios fiscales anteriores	0	0	0	0	0	0
Total del Gasto	60,412,886	5,439,333	65,852,220	63,139,155	63,139,155	2,713,065



C. MA DE LA LUZ AMAYA PARRA
PRESIDENTE MUNICIPAL



C. VICTOR ALFONSO MEDINA GUERRERO
SINDICO MUNICIPAL



C. ALAN ELIZARDO RUEDA DOSAL
TESORERO MUNICIPAL



PRESIDENCIA MUNICIPAL

RODEO, DURANGO.

H. AYUNTAMIENTO 2022 - 2025



Indicadores de postura fiscal.

Cuenta Pública 2024
H. AYUNTAMIENTO DEL MUNICIPIO DE RODEO, DGO.
Indicadores de Postura Fiscal
Del 1 de Enero al 31 de Diciembre de 2024
(Cifras en pesos)

Concepto	Estimado/Aprobado	Devengado	Recaudado/Pagado
I. Ingresos Presupuestarios	60,412,886	64,043,434	64,014,724
1. Ingresos del Gobierno de la Entidad Federativa	60,412,886	64,043,434	64,014,724
2. Ingresos del Sector Paraestatal	0	0	0
II. Egresos Presupuestarios	57,511,597	60,229,381	60,229,381
3. Egresos del Gobierno de la Entidad Federativa	57,511,597	60,229,381	60,229,381
4. Egresos del Sector Paraestatal	0	0	0
III. Balance Presupuestario (Superávit o Déficit) (III = I - II)	2,901,289	3,814,053	3,785,344

Concepto	Estimado/Aprobado	Devengado	Recaudado/Pagado
III. Balance presupuestario (Superávit o Déficit)	2,901,289	3,814,053	3,785,344
IV. Intereses, Comisiones y Gastos de la Deuda	630,735	546,952	546,952
V. Balance Primario (Superávit o Déficit) (V= III + IV)	3,532,024	4,361,005	4,332,296

Concepto	Estimado/Aprobado	Devengado	Recaudado/Pagado
A. Financiamiento	0	0	0
B. Amortización de la deuda	2,901,289	2,909,774	2,909,774
C. Financiamiento Neto	-2,901,289	-2,909,774	-2,909,774



C. MA DE LA LUZ AMAYA PARRA
PRESIDENTE MUNICIPAL



C. ALAN ELIZARDO RUEDA DOSAL
TESORERO MUNICIPAL



C. VICTOR ALFONSO MEDINA GUERRERO
SINDICO MUNICIPAL



PRESIDENCIA MUNICIPAL

RODEO, DURANGO.



H. AYUNTAMIENTO 2022 - 2025

Informe sobre pasivos contingentes.

Cuenta Pública 2024
H. AYUNTAMIENTO DEL MUNICIPIO DE RODEO, DGO.
Informe sobre Pasivos Contingentes
Del 1 de Enero al 31 de Diciembre de 2024
(Cifras en Pesos)

En cumplimiento a lo dispuesto en los artículos 46, Fracción I, Inciso f) y 52 de la Ley General de Contabilidad Gubernamental y de conformidad con lo establecido en el Capítulo VII, Numeral II, Inciso h) del Manual de Contabilidad Gubernamental emitido por el CONAC, el Ente Público informa lo siguiente:

Cuenta	Concepto	Importe
TOTAL		<hr/> <hr/>

Bajo protesta de decir verdad declaramos que los Estados Financieros y sus notas, son razonablemente correctos y son responsabilidad del emisor.

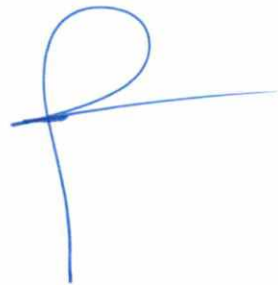



PRESIDENCIA MUNICIPAL

RODEO, DURANGO.

H. AYUNTAMIENTO 2022 - 2025



Intereses de la deuda.



PRESIDENCIA MUNICIPAL

RODEO, DURANGO.



H. AYUNTAMIENTO 2022 - 2025

**Egresos por clasificación
administrativa Gobierno.**

Cuenta Pública 2024
 Gobierno (Federal/Estatal/Municipal) de H. AYUNTAMIENTO DEL MUNICIPIO DE RODEO, DGO.
 Estado Analítico del Ejercicio del Presupuesto de Egresos
 Clasificación Administrativa
 Del 1 de Enero al 31 de Diciembre de 2024

Concepto	Egresos					Subejercicio 6 = (3 - 4)
	Aprobado	Ampliaciones/ (Reducciones)	Modificado	Devengado	Pagado	
	1	2	3 = (1 + 2)	4	5	
Poder Ejecutivo	60,412,886	5,439,333	65,852,220	63,139,155	63,139,155	2,713,065
Poder Legislativo	0	0	0	0	0	0
Poder Judicial	0	0	0	0	0	0
Órganos Autónomos	0	0	0	0	0	0
Total del Gasto	60,412,886	5,439,333	65,852,220	63,139,155	63,139,155	2,713,065

 C. MA DE LA LUZ AMAYA PARRA
 PRESIDENTE MUNICIPAL

 C. ALAN ELIZARDO RUEDA DOSAL
 TERCERO MUNICIPAL

 C. VICTOR ALFONSO MEDINA GUERRERO
 SINDICO MUNICIPAL



PRESIDENCIA MUNICIPAL

RODEO, DURANGO.



H. AYUNTAMIENTO 2022 - 2025

**Egresos por clasificación
administrativa Paraestatal.**

Cuenta Pública 2024
Sector Paraestatal del Gobierno (Federal/Estatal/Municipal) de H. AYUNTAMIENTO DEL MUNICIPIO DE RODEO, DGO.
Estado Analítico del Ejercicio del Presupuesto de Egresos
Clasificación Administrativa
Del 1 de Enero al 31 de Diciembre de 2024

Concepto	Egresos					Subejercicio
	Aprobado	Ampliaciones/ (Reducciones)	Modificado	Devengado	Pagado	
	1	2	3 = (1 + 2)	4	5	
Entidades Paraestatales y Fideicomisos No Empresariales y No Financieros	0	0	0	0	0	0
Instituciones Públicas de la Seguridad Social	0	0	0	0	0	0
Entidades Paraestatales Empresariales No Financieras con Participación Estatal Mayoritaria	0	0	0	0	0	0
Fideicomisos Empresariales No Financieros con Participación Estatal Mayoritaria	0	0	0	0	0	0
Entidades Paraestatales Empresariales Financieras Monetarias con Participación Estatal Mayoritaria	0	0	0	0	0	0
Entidades Paraestatales Empresariales Financieras No Monetarias con Participación Estatal Mayoritaria	0	0	0	0	0	0
Fideicomisos Financieros Públicos con Participación Estatal Mayoritaria	0	0	0	0	0	0
Total del Gasto	0	0	0	0	0	0



C. MA DE LA LUZ AMAYA PARRA
PRESIDENTE MUNICIPAL



C. VICTOR ALFONSO MEDINA GUERRERO
SINDICO MUNICIPAL



C. ALAN ELIZARDO RUEDA DOSAL
TESORERO MUNICIPAL



PRESIDENCIA MUNICIPAL

RODEO, DURANGO.

H. AYUNTAMIENTO 2022 - 2025



**Relación de esquemas bursátiles y
coberturas financieras.**